ЭЛИТНАВЕС32

НАВЕСЫ • КОЗЫРЬКИ

- СОБСТВЕННОЕ ПРОИЗВОДСТВО
- РАЗЛИЧНЫЕ ВАРИАНТЫ КРОВЛИ
- МИНИМАЛЬНЫЙ СРОК ИЗГОТОВЛЕНИЯ

Выезд специалиста и консультация БЕСПЛАТНО

8-961-003-22-33

КОВКА

ВОРОТА • ЗАБОРЫ • НАВЕСЫ

8 960 549 0099 • 8 906 697 2727

ООО «Втормет-Брянск»

ЗАКУПАЕТ МЕТАЛЛОЛОМ

Наш адрес: бывший завод «Металлист» и ул. Свердлова, д. 91а, «Агроснаб»

8-919-193-77-11, 8-950-693-54-44

№44 (577)

18 ноября 2022 г.

Стародубский ПРОСПЕКТ

Всё по делу!

Еженедельная информационно-рекламная газета Стародубского муниципального округа

16+

ХОРОШЕЕ 2-22-22 • 345-345 ТАКСИ

БОЛЬШАЯ ТВ-ПРОГРАММА

ВЫХОДИТ ПО ПЯТНИЦАМ

Наш сайт стародубский-проспект.рф

РЕМОНТ НОУТБУКОВ

ТЕЛЕФОНОВ

КОМПЬЮТЕРОВ

ПЕЧАТЬ ФОТО

89605497609

89092400272

VK.COM/STPALITRA ПАЛИТРА

Анжелика

салон красоты

- Все виды парикмахерских услуг (стрижки, окрашивание,прически) - +7(920)842-36-27
- Мужские стрижки +7(980)104-66-40
- Мастер маникюра +7(920)842-36-27
- Мастер бровист +7(920)857-11-57

Месторасположение: Кафе «Старый город», 2-й этаж г. Стародуб, ул. Красноармейская, 1 vk.com/id749523988

Утепление пеноизолом

Экономичное и долговечное утепление:
• домов, пристроек
• потолочно-чердачных перекрытий
• коммерческой недвижимости

8-920-855-88-22

www.penoizol32.ru

Поездка по городу 100 р.

«НАШЕ» ТАКСИ

- Поездки в аэропорт, ж/д и автовокзалы
- Услуга «Трезвый водитель»
- Любые курьерские услуги
- Предварительный заказ
- ПРОКАТ МАШИН В АРЕНДУ
- Грузоперевозки от 1 кг.
- Низкие цены - Высокое качество

426050

8-967-970-09-09

8-920-850-09-09

ЛИНОЛЕУМ, ЛАМИНАТ, ПЛИТКА, САНТЕХНИКА, МЕБЕЛЬ ДЛЯ ВАННОЙ

База стройматериалов «Гавань» Свердлова, 51

Работаем с 9:00 до 18:00, ежедневно, без перерыва

ЛИНОЛЕУМ
ЛАМИНАТ
КЕРАМИЧЕСКАЯ ПЛИТКА
МЕТАЛЛОПРОКАТ
ул. Свердлова, д.51

ул. Совхозная
Центр
ул. Свердлова
Унеча
ул. Семашко
Мойка Бегемот
ИК-5
Автосервис Техосмотр

Т. 2-24-44, 8-906-500-41-24

Принимаем заказы на яркие, жизнерадостные и просто прелестные композиции из цветов: роз, хризантем, лилий, гербер и т.д.
Упакуем подарки.
Индивидуальный подход к каждому клиенту.
Огромный выбор цветов по низким ценам.
Рады приветствовать вас в салоне г. Стародуба «Цветы» (район автостанции).

НАТЯЖНЫЕ ПОТОЛКИ

При заказе потолка

СКИДКА 10%

на люстры и карнизы

Офис: Универмаг, 1-эт., отдел «Люстры»

8-920-604-42-65 • 8-900-693-36-48

НАТЯЖНЫЕ ПОТОЛКИ

Быстро, качественно, недорого. Гарантия 10 лет.
Бесплатный замер и консультация.
Большой выбор фотопечати.
Монтаж люстры - в подарок.

8-920-861-94-62

8-903-818-03-95

и под заказ Мебель

Стародуб ул. Семашко, 15 В
ул. Первомайская, 10 Б

e-mail: mebiya61@mail.ru

8 906 504 40 98

кухни шкафы спальни детские гостиные

ШИНОМОНТАЖ
ПОКРАСКА
РЕМОНТ АВТО
СВАРКА

8-962-131-7-666

СЕВЕРНЫЙ

РИТУАЛЬНЫЙ МАГАЗИН

Опыт более 20 лет

РИТУАЛЬНЫЕ УСЛУГИ (полный комплекс)

Перевозка умерших в морг, из морга, захоронение

МЕЖДУГОРОДНИЕ ПЕРЕВОЗКИ усопших АВТОКАТАФАЛКОМ

(кварц, кондиционер), 6 пассажирских мест

Широкий ассортимент товара по НИЗКИМ ценам

ИЗГОТОВЛЕНИЕ И УСТАНОВКА:
- памятников ДЕЙСТВУЮТ СКИДКИ
- оградок и гробниц из разного материала
- столов, лавочек
- фотокерамики

проезд Северный, 1

круглосуточно:

8-905-103-87-76

8-915-800-02-20

www.ritual-starodub.ru

ИП Хоминская Е.В. ОГРН 304325311000069

ОТ ЦОКОЛЯ ДО КРОВЛИ

• КРОВЛЯ • САЙДИНГ • УТЕПЛИТЕЛЬ
• ВОДОСТОЧНЫЕ СИСТЕМЫ
• ПРОФЛИСТ НА ЗАБОР

КровМастер

ПРИГЛАШАЕМ К СОТРУДНИЧЕСТВУ БРИГАДЫ МОНТАЖНИКОВ ЗАМЕР • РАСЧЕТ

www.krovlyavbryanske.ru

г. Клинцы

50-50-96

8-967-970-50-96

СКАЧАЙТЕ НАШЕ ПРИЛОЖЕНИЕ
с городского прямой мобильный номер 2-22-22 345-345
ХОРОШЕЕ ТАКСИ ДЛЯ ГОРОДА ХОРОШИХ ЛЮДЕЙ

ПОНЕДЕЛЬНИК 21 НОЯБРЯ

Всемирный день телевидения • День бухгалтера в России • Всемирный день приветствий

Первый канал

05.00 «Доброе утро» (16+)
09.00, 12.00, 15.00, 18.00, 03.00 Новости (16+)
09.20 «АнтиФейк» (16+)
09.55 «Жить здорово!» (16+)
10.45, 12.15, 15.15, 18.20, 23.45, 03.05 Информационный канал (16+)
21.00 «Время» (16+)
21.45 Т/с **«Шифр»** (16+)
22.45 «Большая игра» (16+)

Знаете ли вы, что...

В Монголии отрыжка во время еды считается знаком благодарности повару. Если нет отрыжки, считается, что желудок гостя пуст, потому что еда ему не понравилась.

Россия

05.00, 09.30 «Утро России» (16+)
09.00, 14.30, 21.05 Вести. Местное время (16+)
09.55 «О самом главном» (12+)
11.00, 14.00, 16.00, 20.00 Вести (16+)
11.30, 17.30 «60 минут» (12+)
14.55 «Кто против?» (12+)
16.30 «Малахов» (16+)
21.20 Т/с **«Баренцево море»** (16+)
22.20 «Вечер с В. Соловьевым» (12+)
01.00 «Судьба человека» (12+)
03.00 Т/с **«Личное дело»** (16+)

НТВ

04.55 Т/с **«Улицы разбитых фонарей»** (16+)
06.30 «Утро. Самое лучшее» (16+)
08.00, 10.00, 13.00, 16.00, 19.00, 23.35 «Сегодня» (12+)
08.25, 10.35 Т/с **«Лесник»** (16+)
13.25 «Чрезвычайное происшествие» (12+)
14.00 «Место встречи» (16+)
16.45 «За гранью» (16+)
17.50 «ДНК» (16+)
20.00 Т/с **«Спецбат»** (16+)
22.10, 00.00 Т/с **«Скорая помощь»** (16+)
00.35 Х/ф **«Последний герой»** (16+)
02.05 Т/с **«Зверобой»** (16+)

ТВ центр

08.55 Х/ф **«Некрасивая подружка. Тайна Белоснежки»** (12+)
10.45, 00.30, 05.45 «Петровка, 38» (16+)
10.55 «Городское собрание» (12+)
11.30, 14.30, 17.50, 22.00 События (16+)
11.50 Х/ф **«Черная вдова»** (12+)
13.40, 05.10 «Мой герой» (12+)
14.50 Город новостей (16+)
15.05, 02.45 Т/с **«Анатомия убийства»** (12+)
16.55 «Клуб первых жен» (16+)
18.10 Х/ф **«Некрасивая подружка. Сердце зверя»** (12+)
20.00 Х/ф **«Некрасивая подружка. Страшная, страшная сказка»** (12+)
22.40 «Специальный репортаж» (16+)
23.10 «Знак качества» (16+)
00.00 События. 25-й час (16+)
00.45 «Власть без любви» (16+)

Матч-ТВ

06.00, 09.05, 12.15 Новости (16+)
06.05, 00.00 Все на Матч! (12+)
09.10 Футбол. ЧМ-2022. Катар - Эквадор (0+)
11.15 «Оазис футбола» (0+)
12.20 Матч! Парад (0+)
12.45 Х/ф **«Пеле: рождение легенды»** (12+)
15.00, 18.00, 21.00 Катар 2022. Все на футбол! (0+)
15.45, 01.10 Футбол. ЧМ-2022. Англия - Иран (0+)
18.45, 03.15 Футбол. ЧМ-2022. Сенегал - Нидерланды (0+)
21.45 Футбол. ЧМ-2022. США - Уэльс (0+)
00.45 «Футбол после полуночи» (16+)
05.20 Международные соревнования «Игры дружбы-2022». Плавание (0+)

Пятый канал

05.00, 09.00, 13.00, 17.30 Известия (16+)
05.25, 09.30 Т/с **«Легавый-2»** (16+)
08.55 Знание - сила (0+)
13.30, 04.35 Х/ф **«Шугалей»** (16+)
15.40, 18.00 Т/с **«Телохранитель»** (16+)
19.55, 00.30 Т/с **«След»** (16+)
22.25 Т/с **«Великолепная пятерка-5»** (16+)
00.00 Известия. Итоговый выпуск (16+)
03.05 Т/с **«Детективы»** (16+)

Рен ТВ

05.00, 04.35 «Территория заблуждений» (16+)
06.00, 18.00, 02.10 «Самые шокирующие гипотезы» (16+)
07.00 «С бодрым утром!» (16+)
08.30, 12.30, 16.30, 19.30, 23.00 «Новости» (16+)
09.00 «Военная тайна» (16+)
11.00 «Как устроен мир» (16+)
12.00, 16.00, 19.00 «112» (16+)
13.00 «Загадки человечества» (16+)
14.00 «Невероятно интересные истории» (16+)
15.00 «Засекреченные списки» (16+)
17.00, 03.00 «Тайны Чапман» (16+)
20.00 Х/ф **«Я - четвертый»** (12+)
22.00 «Водить по-русски» (16+)
23.30 «Документальный спецпроект» (16+)
00.30 Х/ф **«Терминатор-3: восстание машин»** (16+)

СТРОИТЕЛЬНЫЕ РАБОТЫ
любого типа и сложности. Внутренняя отделка, плитка, гипсокартон, декоративная штукатурка.
8-953-279-23-33, 8-920-842-40-73

Строительные работы
Крыши, кладка кирпича и пеноблока, фундамент, штукатурка, тротуарная плитка, водопровод, отстойники, колодцы, заборы. Шпаклевка, гипсокартон, обои. Демонтаж.
8-960-548-04-63 Недорого
20.2/1

КРЫШИ
8-953-279-12-63 • 8-920-846-30-84

Монтаж отопления, водопровода (метал, полипропилен), замена котлов, установка насосов. Индивидуальный подход. Сварочные работы.
Андрей Александрович
8-909-242-15-87

РЕМОНТ КРЫШИ
ДОМ С НУЛЯ ДО КРЫШИ КЛАДКА КИРПИЧА И БЛОКОВ, ВОДОПРОВОД, КАНАЛИЗАЦИЯ, ЗАБОРЫ ИЗ ПРОФЛИСТА, БАНИ, ПЛИТКА, САЙДИНГ.
8-920-863-64-08
20.1/2

МАСТЕР мелкий ремонт.
ВОДОПРОВОД, ОТОПЛЕНИЕ, СВАРОЧНЫЕ РАБОТЫ, УКЛАДКА ПЛИТКИ, ДЕКОРАТИВНЫХ ПОКРЫТИЙ, ЭЛЕКТРИКА, УСТАНОВКА ДВЕРЕЙ, ДЕКОРАТИВНАЯ ШТУКАТУРКА, ОТКОСЫ, АРКИ, ЛАМИНАТ, ГИПСОКАРТОН И ТД. 8-906-501-22-44

Ремонт крыши
Дом с нуля до крыши, кладка кирпича и блоков. Демонтаж, водопровод, канализация. Отделочные работы: шпаклевка, гипсокартон, обои и др. Качественно и недорого.
Саша: 8(900)695-79-67

ФУНДАМЕНТЫ
ЗЕМЕЛЬНЫЕ РАБОТЫ
8-953-279-12-63 • 8-920-846-30-84

Культура

06.30, 07.00, 07.30, 08.45, 10.00, 15.00, 19.30, 00.00 Новости культуры (12+)
06.35 «Пешком…» (12+)
07.35 Х/ф **«Друг тыманчи»** (16+)
11.10, 00.20 XX век (12+)
15.20 «Агора» (12+)
16.25 Х/ф **«Приключения Тома Сойера и Гекльберри Финна»** (0+)
17.40 К 160-летию Санкт-Петербургской консерватории (12+)
18.35, 01.35 Д/ф «Дети Солнца». «Ацтеки» (12+)
19.45 Главная роль (12+)
20.05 «Правила жизни» (12+)
20.30 «Спокойной ночи, малыши!» (0+)
20.50 Д/ф «Усадьба марфино. Советский Голливуд» (12+)
21.30 «Сати. Нескучная классика…» (12+)
23.05 «Сокровища Московского Кремля» (12+)

Звезда

05.05 Т/с **«Мины в фарватере»** (16+)
07.00 «Сегодня утром» (12+)
09.00, 13.00, 18.00, 20.30 Новости дня (16+)
09.20, 01.45 Т/с **«Россия молодая»** (12+)
10.45, 18.15 «Специальный репортаж» (16+)
11.20, 21.15 «Открытый эфир» (16+)
13.20, 15.05 Т/с **«Снайпер. Оружие возмездия»** (16+)
15.00 Военные Новости (16+)
17.10 Д/ф «Легенды разведки. Конон молодый» (16+)
18.50 Д/с «Битва оружейников» (16+)
19.40 Д/с «Загадки века» (12+)
22.55 «Между тем» (12+)
23.25 Т/с **«ТАСС уполномочен заявить…»** (12+)
02.55 Д/ф «Морской дозор» (12+)
03.45 Д/с «Москва фронту» (16+)

ТНТ

07.00, 06.40 «Однажды в России. Спецдайджест» (16+)
09.00 «Звезды в Африке» (16+)
11.00, 15.00 Т/с **«Саша-Таня»** (16+)
14.00 «Женский Клуб» (16+)
18.00 Т/с **«Полицейский с Рублевки»** (16+)
20.00 Т/с **«Отпуск»** (16+)
21.00 Т/с **«Девушки с Макаровым»** (16+)
22.00 «Влюбись, если сможешь» (16+)
23.30 «Женский Стендап» (16+)
00.30 «Такое кино!» (16+)
01.00 «Импровизация» (16+)
03.30 «Comedy Баттл (сезон 2020)» (16+)
05.05 «Открытый микрофон» (16+)

СТС

06.00, 05.50 «Ералаш» (0+)
06.05 М/с «Три кота» (0+)
06.10 М/с «Драконы и всадники Олуха» (6+)
07.00 М/с «Приключения Вуди и его друзей» (0+)
08.55 «100 мест, где поесть» (16+)
10.00 Т/с **«Гости из прошлого»** (16+)
19.40 Х/ф **«Шан-чи и легенда десяти колец»** (16+)
22.15 Х/ф **«Призрак в доспехах»** (16+)
00.20 «Кино в деталях» (18+)
01.20 Х/ф **«Серена»** (16+)
03.10 «6 кадров» (16+)
05.30 Мультфильмы (0+)

Карусель

08.05 М/с «Волшебная кухня» (0+)
10.20 М/с «Суперкрылья. Суперпомощники» (0+)
10.45 «Лабораториум. Маленькие исследователи» (0+)
11.10 М/с «Простоквашино» (0+)
12.25 М/с «Скай Бластерс» (6+)
12.40, 22.30 М/с «Инфинити Надо» (6+)
14.00 «Навигатор. Новости» (0+)
14.10 М/с «ДиноСити» (0+)
16.00 М/с «Кинди Кидс. Твои веселые подружки!» (0+)
16.15 М/с «Чуч-Мяуч» (0+)
18.30 М/с «Барбоскины» (0+)
20.30 «Спокойной ночи, малыши!» (0+)
20.45 М/с «Ми-Ми-Мишки» (0+)
22.00 М/с «Тобот. Детективы Галактики» (6+)
23.15 М/ф «Горшочек каши» (0+)
23.25 М/ф «Федорино горе» (0+)

ТВ 3

06.00 Мультфильмы (0+)
09.30, 17.20 Т/с **«Слепая»** (16+)
11.15 Т/с **«Знаки судьбы»** (16+)
12.20 «Вернувшиеся». 4 сезон (16+)
13.30, 16.10 Т/с **«Гадалка»** (16+)
16.05 «Я хочу такой дизайн» (12+)
16.45 Т/с **«Секреты»** (16+)
19.30 Т/с **«Гримм»** (16+)
22.15 Т/с **«Без правил»** (16+)
23.15 Х/ф **«Вурдалаки»** (12+)
01.00 Х/ф **«Человек-волк»** (16+)
02.30 Т/с **«Следствие по телу»** (16+)

Спас

05.00, 00.05 День патриарха (0+)
05.10 Лица церкви (6+)
05.25 Главное. Новости (16+)
07.00 Мультфильмы (0+)
07.30 Утро на Спасе (0+)
10.30 Дорога (0+)
11.35, 00.50 Завет (6+)
12.40 Двенадцать (12+)
13.15 Знак равенства (16+)
13.30 Монастырская кухня (0+)
15.00 Д/ф «Проект патриарха» (0+)
16.00 Х/ф **«Дым Отечества»** (0+)
18.00 Х/ф **«Человек с аккордеоном»** (0+)
20.00 Вечер на Спасе (0+)
22.00 Война и Библия (16+)
22.35, 04.05 Прямая линия. Ответ священника (12+)
23.05 Прямая линия жизни (16+)
00.20 Д/ф «Я буду вас видеть, и слышать, и помогать вам» (0+)
01.45 Святые целители (0+)

ТАКСИ Зенит TELE2 422-322 8-953-289-55-15 37-02-03

ПРОКАТ АВТО В СТАРОДУБЕ

Забронировать авто можно позвонив: **422-422**
Двигайся с комфортом

СКЛАД на Свердлова, 51

т. 2-24-44,
8-906-500-41-24

РАССРОЧКА 0%
НИЗКИЕ ЦЕНЫ

ВСЁ ДЛЯ КРОВЛИ
Металлочерепица, мягкая кровля

КЕРАМИЧЕСКАЯ ПЛИТКА
Выставочный зал керамической плитки

cersanit · BERYOZA CERAMICA · СКВИРЕЛ · Сокол · Golden Tile

САНТЕХНИКА
Мебель для ванной

МЕТАЛЛОПРОКАТ
уголок, труба, швеллер, арматура,

Профлист для забора (цветной, оцинкованный)
Рубероид, шифер, утеплитель. Гипсокартон.

ПОЛИКАРБОНАТ в наличии Любой цвет

Поликарбонат прозрачный 4 мм.
Поликарбонат цветной 6 мм.
Клей плиточный «Юнис-2000» 25 кг.
«Юнис XXI век» 25 кг., «Стандарт Старатели» 25 кг.,
Профлист С8 (шоколад, вишня) 2,0 м.

Рассрочку предоставляет Хоум Кредит Банк, Тинькофф Банк.Подробная информация об акциях по указанным телефонам.

Дом Кровли

8-920-853 33-88
8-920-609-45-55

ВСЕ ВИДЫ КРОВЛИ И ФАСАДА

- МЕТАЛЛОЧЕРЕПИЦА
- ПРОФНАСТИЛ
- МЯГКАЯ КРОВЛЯ
- САЙДИНГ
- ВОДОСТОЧНЫЕ СИСТЕМЫ
- ЗАБОРЫ И ОГРАЖДЕНИЯ
- УТЕПЛИТЕЛЬ

ЗАМЕР РАСЧЕТ ДОСТАВКА БЕСПЛАТНО

OSB
1250х2500 9мм.
ВЛАГОСТОЙКИЙ
470 РУБ. - ЛИСТ

Наш адрес: г. Стародуб, пл. Красная, д. 1.
(рядом с офисом «Мегафон»)

ИЗГОТОВЛЕНИЕ ОТКОСОВ, ОТЛИВОВ ИЗ МЕТАЛЛА ПО РАЗМЕРАМ ЗАКАЗЧИКА

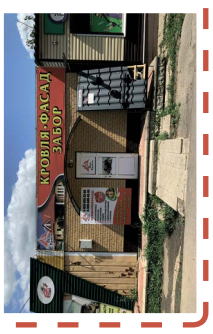

ГАВАНЬ
СТРОЙМАТЕРИАЛОВ

ул. Гагарина, 1
тел.: 2-24-97,
8-903-869-02-38

РАССРОЧКА 0%

РАБОТАЕМ С 9-00 ДО 18-30 • БЕЗ ВЫХОДНЫХ И ПЕРЕРЫВА

ЖАЛЮЗИ

Рассрочку предоставляет Хоум Кредит Банк, Тинькофф Банк. Подробная информация об акциях по указанным телефонам.

Микрозаймы
Русские Финансы

ЗАЙМ до ГОДА!

1 документ · выгодный % · честные условия · 5 минут

Ставка от 0,1% до 0,95% в день, сумма от 500 до 100 000 руб., срок до 365 дней. ООО МКК «РФМ». Не оферта. Гос. реестр МО 30.03.2015 г. Рег. номер 651503054006340, ИНН 5753061690, ОГРН 1155749002090

Стародуб,
ул. Первомайская, 13

8 (962) 138 51 15

Выставка-продажа

СИБИРСКИЕ ПЕЧИ, КОТЛЫ, КАМИНЫ

«ТМФ», «Везувий».
Представительство завода,
цены от производителя.

Магазин «Гавань» (ул. Гагарина, 1),
тел. 2-24-97, 8(903)869-02-38
Ознакомится с продукцией и ценами можно
на сайтах www.t-m-f.ru и www.vezuviy.su

ТАКСИ Зенит · ЭВАКУАТОР 30-18-22

СКАЧАЙТЕ НАШЕ ПРИЛОЖЕНИЕ
с городского прямой мобильный номер 2-22-22 345-345
ХОРОШЕЕ ТАКСИ ДЛЯ ГОРОДА ХОРОШИХ ЛЮДЕЙ

ВТОРНИК 22 НОЯБРЯ

День психолога • Матрёны зимние • День сыновей

Первый канал

05.00 «Доброе утро» (16+)
09.00, 12.00, 15.00, 18.00, 03.00 Новости (16+)
09.20 «АнтиФейк» (16+)
09.55 «Жить здорово!» (16+)
10.45, 12.15, 15.15, 18.20, 23.45, 03.05 Информационный канал (16+)
21.00 «Время» (16+)
21.45 Т/с **«Шифр»** (16+)
22.45 «Большая игра» (16+)

Знаете ли вы, что...

В средневековой Европе семьи сожженных на костре ведьм должны были оплатить дрова и хворост.

Россия

05.00, 09.30 «Утро России» (16+)
09.00, 14.30, 21.05 Вести. Местное время (16+)
09.55 «О самом главном» (12+)
11.00, 14.00, 16.00, 20.00 Вести (16+)
11.30, 17.30 «60 минут» (12+)
14.55 «Кто против?» (12+)
16.30 «Малахов» (16+)
21.20 Т/с **«Баренцево море»** (16+)
22.20 «Вечер с В. Соловьевым» (12+)
01.00 «Судьба человека» (12+)
03.00 Т/с **«Личное дело»** (16+)

НТВ

04.55 Т/с **«Улицы разбитых фонарей»** (16+)
06.30 «Утро. Самое лучшее» (16+)
08.00, 10.00, 13.00, 16.00, 19.00, 23.35 «Сегодня» (12+)
08.25, 10.35 Т/с **«Лесник»** (16+)
13.25 «Чрезвычайное происшествие» (12+)
14.00 «Место встречи» (16+)
16.45 «За гранью» (16+)
17.50 «ДНК» (16+)
20.00 Т/с **«Спецбат»** (16+)
22.10, 00.00 Т/с **«Скорая помощь»** (16+)
00.30 «Англия - Россия. Коварство без любви» (16+)
01.30 Т/с **«Профиль убийцы»** (16+)

ТВ центр

08.15 «Доктор и…» (16+)
08.50 Х/ф **«Некрасивая подружка. Шоколадное убийство»** (12+)
10.40 «Шоу-бизнес. Короткая Слава» (12+)
11.30, 14.30, 17.50, 22.00 События (16+)
11.50 Х/ф **«Черная вдова»** (12+)
13.40, 05.10 «Мой герой» (12+)
14.50 Город новостей (16+)
15.05, 02.45 Т/с **«Анатомия убийства»** (12+)
16.55 «Звездные отчимы» (16+)
18.10 Х/ф **«Некрасивая подружка. Палата №13»** (12+)
20.00 Х/ф **«Некрасивая подружка. Ключ на дне озера»** (12+)
22.40 «Закон и порядок» (16+)
23.10 «Тайная комната Марины Влади» (16+)
00.00 События. 25-й час (16+)
00.30, 05.45 «Петровка, 38» (16+)
00.45 «Приговор» (16+)

Матч-ТВ

06.00, 09.05, 12.15 Новости (16+)
06.05, 00.00 Все на Матч! (12+)
09.10 Футбол. ЧМ-2022. Сенегал - Нидерланды (0+)
11.15 «Оазис футбола» (0+)
12.20 Футбол. ЧМ-2022. Обзор (0+)
12.45, 01.10 Футбол. ЧМ-2022. Аргентина - Саудовская Аравия (0+)
15.00, 18.00, 21.00 Катар 2022. Все на футбол! (0+)
15.45, 03.15 Футбол. ЧМ-2022. Дания - Тунис (0+)
18.45 Футбол. ЧМ-2022. Мексика - Польша (0+)
21.45 Футбол. ЧМ-2022. Франция - Австралия (0+)
00.45 «Футбол после полуночи» (16+)
05.20 Международные соревнования «Игры дружбы-2022». Плавание (0+)

Пятый канал

05.00, 09.00, 13.00, 17.30 Известия (16+)
05.25 Х/ф **«Шугалей»** (16+)
06.45, 09.30 Т/с **«Легавый-2»** (16+)
08.55 Знание - сила (0+)
13.30 Х/ф **«Шугалей-2»** (16+)
16.05, 18.00 Х/ф **«Орден»** (12+)
20.05, 00.30 Т/с **«След»** (16+)
22.25 Т/с **«Великолепная пятерка-5»** (16+)
00.00 Известия. Итоговый выпуск (16+)
03.05 Т/с **«Детективы»** (16+)

Рен ТВ

05.00, 04.40 «Территория заблуждений» (16+)
06.00, 18.00, 02.15 «Самые шокирующие гипотезы» (16+)
07.00 «С бодрым утром!» (16+)
08.30, 12.30, 16.30, 19.30, 23.00 «Новости» (16+)
09.00 «Военная тайна» (16+)
10.00 «Совбез» (16+)
11.00 «Как устроен мир» (16+)
12.00, 16.00, 19.00 «112» (16+)
13.00 «Загадки человечества» (16+)
14.00 «Невероятно интересные истории» (16+)
15.00 «Засекреченные списки» (16+)
17.00, 03.05 «Тайны Чапман» (16+)
20.00 Х/ф **«Поцелуй дракона»** (16+)
22.00 «Водить по-русски» (16+)
23.30 «Знаете ли вы, что?» (16+)

РЕМОНТ И ОТДЕЛКА
гипсокартон, шпаклевка, штукатурка, ламинат, пластик, откосы
ДЕКОРАТИВНАЯ ШТУКАТУРКА
8-952-963-52-49

САНТЕХНИКА, ОТОПЛЕНИЕ, ВОДОПРОВОД
8-953-279-12-63, 8-920-846-30-84

ДЛЯ ВАШЕГО ДОМА
Кровля
Металлочерепица, ондулин, шифер
Фасады
Сайдинг
Заборы
Доставка материалов БЕСПЛАТНО
8-919-198-11-01

Любые строительные работы
Крыши, сайдинг, тротуарная плитка, заборы, гипсокартон, отделка помещений,штукатурка, шпаклевка, обои
8-961-002-09-72

КРОВЛЯ, ФАСАДЫ (сайдинг)
ВОДОСТОЧНЫЕ СИСТЕМЫ.
8-906-501-61-01

РЕСТАВРАЦИЯ ВАНН
И ПОДДОНОВ ДУШЕВЫХ КАБИН
Зачем покупать новую?
Эмалировка, жидкий акрил, устранение сколов
8-953-280-38-32
ГАРАНТИЯ КАЧЕСТВА

УМЕЛЕЦ
Мелкий строительный ремонт
8-953-279-12-63 • 8-920-846-30-84

Культура

06.30, 07.00, 07.30, 09.00, 10.00, 15.00, 19.30, 00.00 Новости культуры (12+)
10.15 «Наблюдатель» (12+)
11.10, 00.20 XX век (12+)
12.20 Дороги старых мастеров (12+)
12.30, 22.15 Т/с **«Тихий Дон»** (0+)
13.20, 02.30 Провинциальные музеи России (12+)
13.50 Д/с «Первые в мире» (12+)
14.05 Линия жизни (12+)
15.05 Новости. Подробно. Книги (12+)
15.20 «Эрмитаж» (12+)
15.50 «Сати. Нескучная классика…» (12+)
17.40 К 160-летию Санкт-Петербургской консерватории (12+)
20.30 «Спокойной ночи, малыши!» (0+)
20.50 Искусственный отбор (12+)
21.30 «Белая студия» (12+)

Звезда

05.25 Т/с **«Новый год в ноябре»** (16+)
07.00 «Сегодня утром» (12+)
09.00, 13.00, 18.00, 20.30 Новости дня (16+)
09.20, 01.50 Т/с **«Россия молодая»**. **«Мужание»** (12+)
10.45, 18.15 «Специальный репортаж» (16+)
11.20, 21.15 «Открытый эфир» (16+)
13.20, 15.05 Т/с **«СМЕРШ»** (16+)
15.00 Военные Новости (16+)
17.30 Д/с «Москва фронту» (16+)
18.50 Д/с «Битва оружейников» (16+)
19.40 «Улика из прошлого» (16+)
22.55 «Между тем» (12+)
23.25 Т/с **«ТАСС уполномочен заявить…»** (12+)

ТНТ

07.00, 06.15 «Однажды в России. Спецдайджест» (16+)
08.30 «Модные игры» (16+)
09.00 Т/с **«Универ. Новая общага»** (16+)
12.00, 15.00 Т/с **«Саша-Таня»** (16+)
14.00 «Женский Клуб» (16+)
18.00 Т/с **«Полицейский с Рублевки»** (16+)
20.00 Т/с **«Отпуск»** (16+)
21.00 Т/с **«Девушки с Макаровым»** (16+)
22.00 «Влюбись, если сможешь» (16+)
23.30 «Женский Стендап» (16+)
00.30 «Импровизация» (16+)
03.05 «Comedy Баттл (сезон 2020)» (16+)
04.40 «Открытый микрофон» (16+)

СТС

06.00, 05.50 «Ералаш» (0+)
06.05 М/с «Три кота» (0+)
06.15 М/с «Драконы и всадники Олуха» (6+)
07.00 М/с «Приключения Вуди и его друзей» (0+)
08.00, 18.30 Т/с **«Гости из прошлого»** (16+)
08.55 «Уральские пельмени. Смехbook» (16+)
09.10 Ситком **«Сеня-Федя»** (16+)
12.25 Т/с **«Кухня»** (12+)
20.00 Х/ф **«Люди в черном. Интернэшнл»** (16+)
22.10 Х/ф **«Люди в черном»** (0+)
00.05 Х/ф **«Малыш на драйве»** (18+)
02.15 Т/с **«Воронины»** (16+)
03.05 «6 кадров» (16+)

Карусель

10.45 «Что в тарелке?» (0+)
12.25 М/с «Скай Бластерс» (6+)
12.40, 22.30 М/с «Инфинити Надо» (6+)
13.05 М/с «Дикие скричеры!» (6+)
14.00 «Навигатор. Новости» (0+)
14.10 М/с «Команда Флоры» (0+)
16.00 М/с «Кинди Кидс. Твои веселые подружки!» (0+)
16.15 М/с «Ник-изобретатель» (0+)
20.30 «Спокойной ночи, малыши!» (0+)
20.45 М/с «Ми-Ми-Мишки» (0+)
22.00 М/с «Тобот. Детективы Галактики» (6+)
22.55 М/с «Фьюжн Макс» (6+)
23.15 М/ф «Живая игрушка» (0+)
23.25 М/ф «Коротышка - зеленые штанишки» (0+)
23.35 М/ф «Дора-Дора-помидора» (0+)
23.45 М/ф «Чудесный колокольчик» (0+)

ТВ 3

06.00 Мультфильмы (0+)
08.30 «Дом исполнения желаний. Лучшая версия себя» (16+)
09.30, 17.20 Т/с **«Слепая»** (16+)
11.15 Т/с **«Знаки судьбы»** (16+)
12.20 «Мистические истории». 4 сезон (16+)
13.30 Т/с **«Гадалка»** (16+)
16.45 Т/с **«Секреты»** (16+)
19.30 Т/с **«Гримм»** (16+)
22.15 Т/с **«Без правил»** (16+)
23.15 Х/ф **«Из машины»** (18+)
01.15 Х/ф **«Дело Ричарда Джуэлла»** (18+)
03.15 Т/с **«Следствие по телу»** (16+)

Спас

05.00, 00.05 День патриарха (0+)
05.10 Пилигрим (6+)
05.55 Х/ф **«Слон и веревочка»** (0+)
06.45 Мультфильмы (0+)
07.30 Утро на Спасе (0+)
10.30, 22.00 Война и Библия (16+)
11.10 Русский мир (12+)
12.20 Ной (12+)
12.55, 15.00 Святые целители (0+)
13.30 Монастырская кухня (0+)
15.35 Д/ф «Я буду вас видеть, и слышать, и помогать вам» (0+)
16.10 Х/ф **«Море зовет»** (6+)
18.15 Х/ф **«Мужские тревоги. 1 серия»** (0+)
20.00 Вечер на Спасе (0+)
22.35, 04.05 Прямая линия. Ответ священника (12+)
23.05 Служба спасения семьи (16+)
00.20 Д/ф «Победоносец» (0+)
01.10 Дорога (0+)
02.10 В поисках Бога (6+)

ТАКСИ Зенит TELE2 422-322 8-953-289-55-15 37-02-03

ПРОКАТ АВТО В СТАРОДУБЕ

Забронировать авто можно позвонив: 422-422
Двигайся с комфортом

СРЕДА 23 НОЯБРЯ

День вставания с той ноги • Родион и Ераст • День Фибоначчи

Первый канал

05.00 «Доброе утро» (16+)
09.00, 12.00, 15.00, 18.00, 03.00 Новости (16+)
09.20 «АнтиФейк» (16+)
09.55 «Жить здорово!» (16+)
10.45, 12.15, 15.15, 18.20, 23.45, 03.05 Информационный канал (16+)
21.00 «Время» (16+)
21.45 Т/с **«Шифр»** (16+)
22.45 «Большая игра» (16+)

Знаете ли вы, что...

Ангела Меркель, в 2011 году названная журналом Forbes самой влиятельной женщиной мира, свободно говорит на русском языке.

Россия

05.00, 09.30 «Утро России» (16+)
09.00, 14.30, 21.05 Вести. Местное время (16+)
09.55 «О самом главном» (12+)
11.00, 14.00, 16.00, 20.00 Вести (16+)
11.30, 17.30 «60 минут» (12+)
14.55 «Кто против?» (12+)
16.30 «Малахов» (16+)
21.20 Т/с **«Баренцево море»** (16+)
22.20 «Вечер с В. Соловьевым» (12+)
01.00 «Судьба человека» (12+)
03.00 Т/с **«Личное дело»** (16+)

НТВ

04.55 Т/с **«Улицы разбитых фонарей»** (16+)
06.30 «Утро. Самое лучшее» (16+)
08.00, 10.00, 13.00, 16.00, 19.00, 23.35 «Сегодня» (12+)
08.25, 10.35 Т/с **«Лесник»** (16+)
13.25 «Чрезвычайное происшествие» (12+)
14.00 «Место встречи» (16+)
16.45 «За гранью» (16+)
17.50 «ДНК» (16+)
20.00 Т/с **«Спецбат»** (16+)
22.10, 00.00 Т/с **«Скорая помощь»** (16+)
00.30 «Англия - Россия. Коварство без любви» (16+)
01.30 Т/с **«Профиль убийцы»** (16+)

ТВ центр

06.00 «Настроение» (0+)
08.10 «Доктор и...» (16+)
08.50 Х/ф **«Некрасивая подружка. Эффект бабочки»** (12+)
10.40 «Любимцы вождя» (12+)
11.30, 14.30, 17.50, 22.00 События (16+)
11.50 Х/ф **«Старая гвардия»** (12+)
13.40, 05.10 «Мой герой» (12+)
14.50 Город новостей (16+)
15.05, 02.45 Т/с **«Анатомия убийства»** (12+)
16.55 «Звездные алиментщики» (16+)
18.10 Х/ф **«Некрасивая подружка. Половинка сердца»** (12+)
20.00 Х/ф **«Некрасивая подружка. Похудей или умри»** (12+)
22.40 «Хватит слухов!» (16+)
23.10 «Прощание» (16+)
00.00 События. 25-й час (16+)
00.30, 05.45 «Петровка, 38» (16+)
00.45 «Актерские судьбы» (12+)

Матч-ТВ

06.00, 09.05, 12.15 Новости (16+)
06.05, 00.00 Все на Матч! (12+)
09.10 Футбол. ЧМ-2022. Франция - Австралия (0+)
11.15 «Оазис футбола» (0+)
12.20 Футбол. ЧМ-2022. Обзор (0+)
12.45, 01.10 Футбол. ЧМ-2022. Марокко - Хорватия (0+)
15.00, 18.00, 21.00 Катар 2022. Все на футбол! (0+)
15.45, 03.15 Футбол. ЧМ-2022. Германия - Япония (0+)
18.45 Футбол. ЧМ-2022. Испания - Коста-Рика (0+)
21.45 Футбол. ЧМ-2022. Бельгия - Канада (0+)
00.45 «Футбол после полуночи» (16+)
05.20 Международные соревнования «Игры дружбы-2022». Плавание (0+)

Пятый канал

05.00, 09.00, 13.00, 17.30 Известия (16+)
05.25 Х/ф **«Шугалей-2»** (16+)
07.35, 09.30 Т/с **«Легавый-2»** (16+)
08.55 Знание - сила (0+)
13.30, 04.35 Х/ф **«Шугалей-3»** (16+)
15.20, 18.00 Х/ф **«Батальон»** (16+)
19.55, 00.30 Т/с **«След»** (16+)
22.25 Т/с **«Великолепная пятерка-5»** (16+)
00.00 Известия. Итоговый выпуск (16+)
03.05 Т/с **«Детективы»** (16+)

Рен ТВ

05.00 «Территория заблуждений» (16+)
06.00, 18.00, 02.05 «Самые шокирующие гипотезы» (16+)
07.00 «С бодрым утром!» (16+)
08.30, 12.30, 16.30, 19.30, 23.00 «Новости» (16+)
09.00, 15.00 «Засекреченные списки» (16+)
11.00 «Как устроен мир» (16+)
12.00, 16.00, 19.00 «112» (16+)
13.00, 23.30 «Загадки человечества» (16+)
14.00 «Невероятно интересные истории» (16+)
17.00, 02.55 «Тайны Чапман» (16+)
20.00 Х/ф **«Викинги против пришельцев»** (16+)
22.15 «Смотреть всем!» (16+)
00.30 Х/ф **«Дэнни - цепной пес»** (18+)
04.30 «Документальный проект» (16+)

ВНУТРЕННИЕ РАБОТЫ
пластик, сайтинг, гипсокартон
8-980-309-70-63
Андрей

ОТОПЛЕНИЕ ВОДОПРОВОД КАНАЛИЗАЦИЯ
8-980-309-70-63 Андрей

СВАРОЧНЫЕ РАБОТЫ
заборы, навесы, отопление
8-980-309-70-63
Андрей

Выгодно, быстро, практично, красиво!
НАТЯЖНЫЕ ПОТОЛКИ
Большой выбор цветов
Бесплатный замер
и консультация
8-962-132-55-77

УКЛАДКА ТРОТУАРНОЙ ПЛИТКИ
установка бордюра
8-953-279-12-63, 8-920-846-30-84

Выполним виды работ:
крыши, сайдинг, пластик, гипсокартон, ламинат, водопровод, сантехника, канализация, отстойники, электрика. Поклейка обоев. Все виды сварочных работ.
8-919-199-17-65

Ремонт, отделка, утепление домов, монтаж новых и ремонт старых крыш, бани, гаражи, сараи, заборы, плитка, сантехника, электрика. Гарантия! Скидки!
8-920-606-01-92

Культура

06.30, 07.00, 07.30, 09.00, 10.00, 15.00, 19.30, 00.00 Новости культуры (12+)
13.20, 02.30 Провинциальные музеи России (12+)
14.05 95 лет со дня рождения Анатолия Адоскина (12+)
15.05 Новости. Подробно. Кино (12+)
15.20 «Библейский сюжет» (12+)
15.50 «Белая студия» (12+)
17.40 К 160-летию Санкт-Петербургской консерватории (12+)
18.25 Цвет времени (12+)
18.35, 01.25 Д/ф «Дети Солнца». «Майя» (12+)
19.45 Главная роль (12+)
20.05 «Правила жизни» (12+)
20.30 «Спокойной ночи, малыши!» (0+)
20.50 Абсолютный слух (12+)
21.30 Власть факта (12+)

Звезда

05.05 Х/ф **«Русская рулетка (женский вариант)»** (16+)
07.00 «Сегодня утром» (12+)
09.00, 13.00, 18.00, 20.30 Новости дня (16+)
09.20, 01.45 Т/с **«Россия молодая». «Беда за бедой»** (12+)
10.45, 18.15 «Специальный репортаж» (16+)
11.20, 21.15 «Открытый эфир» (16+)
13.20, 15.05, 03.55 Т/с **«На всех широтах...»** (16+)
15.00 Военные Новости (16+)
18.50 Д/с «Битва оружейников» (16+)
19.40 Д/с «Секретные материалы» (16+)
22.55 «Между тем» (12+)
23.25 Т/с **«ТАСС уполномочен заявить...»** (12+)
02.50 Д/ф «Бой за берет» (12+)
03.20 Д/ф «Раздвигая льды» (12+)

ТНТ

07.00, 06.45 «Однажды в России. Спецдайджест» (16+)
09.00 Т/с **«Универ. Новая общага»** (16+)
12.00, 15.00 Т/с **«Саша-Таня»** (16+)
14.00 «Женский Клуб» (16+)
18.00 Т/с **«Полицейский с Рублевки»** (16+)
20.00 Т/с **«Отпуск»** (16+)
21.00 Т/с **«Девушки с Макаровым»** (16+)
22.00 «Влюбись, если сможешь» (16+)
23.30 «Женский Стендап» (16+)
00.30 «Импровизация» (16+)
03.05 «Comedy Баттл (сезон 2020)» (16+)
03.50 «Comedy Баттл (сезон 2020) « - «Финал» (16+)
05.25 «Открытый микрофон» - «Финал» (16+)

СТС

06.00, 05.50 «Ералаш» (0+)
06.05 М/с «Три кота» (0+)
06.15 М/с «Драконы и всадники Олуха» (6+)
07.00 М/с «Приключения Вуди и его друзей» (0+)
08.00, 18.30 Т/с **«Гости из прошлого»** (16+)
09.00 «Уральские пельмени. Смехbook» (16+)
09.10 Ситком **«Сеня-Федя»** (16+)
12.25 Т/с **«Кухня»** (12+)
20.00 Х/ф **«Люди в черном-2»** (12+)
21.45 Х/ф **«Люди в черном-3»** (12+)
23.55 Х/ф **«Добро пожаловать в семью»** (16+)
02.10 Т/с **«Воронины»** (16+)
03.00 «6 кадров» (16+)
05.30 Мультфильмы (0+)

Карусель

12.25 М/с «Скай Бластерс» (6+)
12.40, 22.30 М/с «Инфинити Надо» (6+)
13.05 М/с «Дикие скричеры!» (6+)
13.30 М/с «Петроникс» (0+)
14.00 «Навигатор. Новости» (0+)
14.10 М/с «Гризли и лемминги» (6+)
16.00 М/с «Кинди Кидс. Твои веселые подружки!» (0+)
16.15 М/с «Сказочный патруль» (0+)
18.30 М/с «Оранжевая корова» (0+)
20.30 «Спокойной ночи, малыши!» (0+)
20.45 М/с «Ми-Ми-Мишки» (0+)
22.00 М/с «Тобот. Детективы Галактики» (6+)
22.55 М/с «Фьюжн Макс» (6+)
23.15 М/ф «Цветик-семицветик» (0+)
23.35 М/ф «Самый маленький гном» (0+)
00.15 М/с «Смешарики» (0+)
01.20 «Еда на ура. Рецепты» (0+)

ТВ 3

06.00 Мультфильмы (0+)
09.30, 17.20 Т/с **«Слепая»** (16+)
11.15 Т/с **«Знаки судьбы»** (16+)
12.20 «Мистические истории». 4 сезон (16+)
13.30 Т/с **«Гадалка»** (16+)
16.45 Т/с **«Секреты»** (16+)
19.30 Т/с **«Гримм»** (16+)
22.15 Т/с **«Без правил»** (16+)
23.15 Х/ф **«Амулет»** (18+)
01.15 Х/ф **«Кровь: Последний вампир»** (18+)
02.30 Т/с **«Следствие по телу»** (16+)

Спас

05.10 Х/ф **«Без вины виноватые»** (6+)
06.50 Мультфильмы (0+)
07.30 Утро на Спасе (0+)
10.30, 22.00 Война и Библия (16+)
11.00 Простые чудеса (12+)
11.50, 23.45 Следы империи (16+)
13.30 Монастырская кухня (0+)
15.00 Д/ф «Победоносец» (0+)
15.55 Д/ф «Церковь архангела Михаила и храм в честь святого великомученика Георгия Победоносца» (0+)
16.30 Х/ф **«Мужские тревоги. 1 серия»** (0+)
18.10 Х/ф **«Мужские тревоги. 2 серия»** (0+)
20.00 Вечер на Спасе (0+)
22.30, 04.05 Прямая линия. Ответ священника (12+)
23.00 Д/ф «Операция освобождение» (16+)
01.15 Д/ф «Суворов. Возрождение» (0+)

ТАКСИ Зенит ЭВАКУАТОР 30-18-22

СКАЧАЙТЕ НАШЕ ПРИЛОЖЕНИЕ
с городского 2-22-22
прямой мобильный номер 345-345
ХОРОШЕЕ ТАКСИ
ДЛЯ ГОРОДА ХОРОШИХ ЛЮДЕЙ

ОТКАЧКА
выгребных ям
3 куба 4 куба
8-910-735-25-61
РАБОТАЕМ БЕЗ ВЫХОДНЫХ

УСЛУГИ АССЕНИЗАТОРА
откачка канализации,
сточных вод, выгребных ям,
промывка колодцев.
8(900)359-45-59
Работаем по городу
и району, с организациями
и частными лицами.
Объем - 4,2 м. куб.
Шланг - 20 м.
Будем рады Вам помочь!

www.angel32.ru
Ангел
Стародуб
ул.Краснооктябрьская, 11
До 30 ноября!
СКИДКИ
20%*
НА ПАМЯТНИКИ
ИЗ ГРАНИТА
толщина стелы 5-10 см.
АКЦИЯ!
только 25, 26, 27 НОЯБРЯ
СТАНДАРТНЫЙ ПОРТРЕТ
БЕСПЛАТНО!*
ЭКОНОМИЯ
БОЛЕЕ
5000 РУБ.!
КОЛИЧЕСТВО
ТОВАРА
ОГРАНИЧЕННО
РАССРОЧКА
ЦЕНА И ПРЕДЛОЖЕНИЯ ДЕЙСТВИТЕЛЬНЫ ДО 30.11.2022 РАССРОЧКУ ПРЕДОСТ. ИП ВОРОБЬЕВ В. А.
* Тел. 8-4832-555-003 08:00-20:00, без выходных

ПРОФЕССИОНАЛЬНЫЙ
ЭЛЕКТРОМОНТАЖ
-полная замена электропроводки
в квартирах и домах
-подключение счетчиков (в районе
города, с опломбировкой)
-замена провода СИП от опоры до дома
-установка розеток и выключателей
-устранение неисправности в электросети
Быстро, качественно
8-920-854-55-82 Александр

АВТОКОМПЛЕКС
«ЛИМОН»
Ремонт любой сложности: двигателя, подвески, трансмиссии.
Кузовной ремонт, сварка, рихтовка, автопокраска, автоэлектрика.
Антикор! Развал-схождение 3D.
Любые Автозапчасти в наличии и под заказ.
Запчасти Б/У из Европы. Магазин автоэмали - все для покраски
авто. Компьютерный подбор краски. Автомойка, химчистка салона.
Химчистка ковров, дорожек и паласов.
СРОЧНЫЙ ВЫКУП АВТО В ЛЮБОМ СОСТОЯНИИ.
Требуется автомаляр. Предоставляем жильё.
г. Клинцы, ул. Калинина, 239. 8(920)835-03-49

БУРЕНИЕ СКВАЖИН
ПОД ВОДУ И ПОД
БУРОНАБИВНЫЕ
СВАИ
МОНТАЖ
ВОДОПРОВОДА
И КАНАЛИЗАЦИИ
до 150 метров
Бурение производится
малогабаритной буровой
установкой, без заезда
тяжелой техники во двор.
Гарантия качества.
Выезд специалиста для кон-
сультации бесплатно.
РАССРОЧКА
8-952-964-22-39, 8-920-853-42-05

ИП Ковалев Е.А.
СПИЛ ДЕРЕВЬЕВ
ЛЮБОЙ СЛОЖНОСТИ
Вблизи построек, на кладбищах,
около линии электропередач
• расчистка участков от поросли
• вывоз порубочных остатков
• спиливание засохших ветвей
плодовых растений
• наличный и безналичный расчет
8-929-023-26-62

РЕМОНТ
ХОЛОДИЛЬНИКОВ
• не работает • не морозит
• не отключается • обледенение
• не включается
• плохо морозит
• течет вода
ГАРАНТИЯ! БЕЗ ВЫХОДНЫХ
8-960-551-85-00

Выкупаем авто
любой марки,
в любом состоянии.
Деньги сразу.
Выезд в область.
Выкуп иностранных и отечественных авто,
выкуп автомобилей после ДТП, выкуп
кредитных и залоговых авто, выкуп праворуких
авто, выкуп битых авто на авторазбор, выкуп
авто без документов, скупка аварийных машин,
выкуп авто с запретом
на регистрационные действия.
8(962)134-25-50

ПЕЧИ для БАНЬ
Гарантия качества на все изделия
г. Клинцы,
ул.Путевая, 2 Б
СОБСТВЕННОЕ
ПРОИЗВОДСТВО
Сталь 8-10мм,
Бак из нержавейки 2мм,
Диаметр трубы 530 мм.
Выезд на замер - бесплатно.
8-920-832-18-60

РЕМОНТ
стиральных машин на дому
8-919-199-57-09
8-906-698-54-35

АСТРОЛОГИЧЕСКИЙ ПРОГНОЗ

с 21 по 27 ноября

ОВЕН
(21.03-20.04)

Умение моментально ориентироваться в сложной обстановке станет важным фактором. В профессиональной и бытовой сферах от вас потребуется принятие быстрых решений. Вокруг вас может сложиться атмосфера непонимания и недоверия. Придется заново завоевывать друзей.

ТЕЛЕЦ
(21.04-21.05)

Стоит прислушаться к советам окружающих, они могут оказаться вам очень полезны. А вот в отношениях с давними приятелями может возникать некоторая напряженность. На выходные запланируйте свидание или дружескую встречу, чтобы прояснить все вопросы и недоразумения.

БЛИЗНЕЦЫ
(22.05-21.06)

Не пытайтесь успеть доделать всю намеченную работу, это просто вам не под силу. Вокруг вас будет сплошная суета: как в офисе, так и дома. Желательно рассчитывать время с запасом, чтобы не раздражать себя и окружающих опозданиями. В выходные вы сможете отлично отдохнуть.

РАК
(22.06-23.07)

Давние мечты наконец-то начнут осуществляться благодаря вашему терпению и старательности, помноженным на вашу работоспособность. Выходные принесут спокойствие и внутреннюю умиротворенность, особенно, если рядом будут любимые люди.

ЛЕВ
(24.07-23.08)

Пришло время для долгосрочного планирования и постепенного воплощения проектов в жизнь. Не обойдется и без изменения некоторых планов: реальность внесет свои коррективы. Период эмоциональной нестабильности. И вы будете то плакать, то смеяться.

ДЕВА
(24.08-23.09)

Стоит прислушаться к своему внутреннему голосу, под его руководством вы сможете действовать значительно гибче и эффективнее. Не стоит все проблемы решать самостоятельно, ведь вокруг есть верные друзья, готовые помочь вам советом и делом. Постарайтесь не обманывать никого.

ВЕСЫ
(24.09-23.10)

Возникшие проблемы благополучно разрешатся, вам не стоит заранее расстраиваться. Некоторая рассеянность может привести к забывчивости и опозданиям. Вы сможете продвинуться по карьерной лестнице. В выходные сходите в гости, на концерт.

СКОРПИОН
(24.10-22.11)

Вам не нужно торопиться с нововведениями: они, конечно, полезны, но пока несвоевременны. Вам придется бороться с апатией и ленью, постарайтесь хотя бы изобразить бурную деятельность, ведь вы попадете в поле зрения начальства. В выходные стоит решить накопившиеся домашние проблемы.

СТРЕЛЕЦ
(23.11-21.12)

На работе возможны новые назначения и ваше участие в новых проектах. Чтобы приобрести лидерские позиции, вам необходимо стать терпеливым и уверенным в себе человеком. В выходные не торопитесь и не подгоняйте происходящие вокруг события.

КОЗЕРОГ
(22.12-20.01)

Общение вам необходимо, хотя бы с близкими людьми, а вот чужие будут раздражать и вызывать непонимание. Вы сможете открыть для себя новые возможности, но для этого необходима тишина и комфортная обстановка.

ВОДОЛЕЙ
(21.01-19.02)

Вам может поступить интересное предложение, открывающее перед вами новые возможности. Однако стоит все обдумать, а не соглашаться сразу же. В выходные уладятся семейные проблемы, начнется период полного взаимопонимания с близкими людьми.

РЫБЫ
(20.02-20.03)

Будьте готовы взять на себя ответственность за принятие решений и за своих близких. Многие дела будут удаваться по инерции. Не вступайте в спор, если не до конца уверенны в своей правоте. На выходные лучше не планировать много дел, а просто отдохнуть и выспаться.

ТАКСИ Зенит TELE2 422-322 8-953-289-55-15 37-02-03

ПРОКАТ АВТО В СТАРОДУБЕ

Забронировать авто можно позвонив: 422-422
Двигайся с комфортом

ЧЕТВЕРГ 24 НОЯБРЯ

День моржа • Федор Студит • День благодарения

Первый канал

05.00 «Доброе утро» (16+)
09.00, 12.00, 15.00, 18.00, 03.00 Новости (16+)
09.20 «АнтиФейк» (16+)
09.55 «Жить здорово!» (16+)
10.45, 12.15, 15.15, 18.20, 23.45, 03.05 Информационный канал (16+)
21.00 «Время» (16+)
21.45 Т/с **«Шифр»** (16+)
22.45 «Большая игра» (16+)

Знаете ли вы, что...

Несмотря на отрицательный имидж, закусочные МакДональде по всему миру посещают более 43 миллионов человек в день.

Россия

05.00, 09.30 «Утро России» (16+)
09.00, 14.30, 21.05 Вести. Местное время (16+)
09.55 «О самом главном» (12+)
11.00, 14.00, 16.00, 20.00 Вести (16+)
11.30, 17.30 «60 минут» (12+)
14.55 «Кто против?» (12+)
16.30 «Малахов» (16+)
21.20 Т/с **«Баренцево море»** (16+)
22.20 «Вечер с В. Соловьевым» (12+)
01.00 «Судьба человека» (12+)
03.00 Т/с **«Личное дело»** (16+)

НТВ

04.55 Т/с **«Улицы разбитых фонарей»** (16+)
06.30 «Утро. Самое лучшее» (16+)
08.00, 10.00, 13.00, 16.00, 19.00, 23.35 «Сегодня» (12+)
08.25, 10.35 Т/с **«Лесник»** (16+)
13.25 «Чрезвычайное происшествие» (12+)
14.00 «Место встречи» (16+)
16.45 «За гранью» (16+)
17.50 «ДНК» (16+)
20.00 Т/с **«Спецбат»** (16+)
22.10, 00.00 Т/с **«Скорая помощь»** (16+)
00.30 «Поздняков» (16+)
00.45 «Мы и наука. Наука и мы» (12+)
01.40 Т/с **«Профиль убийцы»** (16+)

ТВ центр

08.50 Х/ф **«Некрасивая подружка. Сердце зверя»** (12+)
10.40 «Актерские драмы. Геннадий Нилов и Вадим Бероев» (12+)
11.30, 14.30, 17.50, 22.00 События (16+)
11.50 Х/ф **«Старая гвардия»** (12+)
13.40, 05.10 «Мой герой» (12+)
14.50 Город новостей (16+)
15.05, 02.45 Т/с **«Анатомия убийства»** (12+)
16.55 «Охотницы на миллионеров» (16+)
18.10 Х/ф **«Тайна спящей дамы»** (12+)
22.40 «10 самых...» (16+)
23.10 «Актерские драмы. Ранняя Слава» (12+)
00.00 События. 25-й час (16+)
00.30, 05.45 «Петровка, 38» (16+)
00.45 «Актерские судьбы» (12+)
01.25 «Секс-бомбы со стажем» (16+)

Матч-ТВ

06.00 Новости (16+)
06.05, 00.00 Все на Матч! (12+)
08.20 Биатлон. Pari Кубок России. Мужчины (12+)
09.50 Футбол. ЧМ-2022. Бельгия - Канада (0+)
11.50 «Оазис футбола» (0+)
12.45, 01.10 Футбол. ЧМ-2022. Швейцария - Камерун (0+)
15.00, 18.00, 21.00 Катар 2022. Все на футбол! (0+)
15.45, 03.15 Футбол. ЧМ-2022. Уругвай - Южная Корея (0+)
18.45 Футбол. ЧМ-2022. Португалия - Гана (0+)
21.45 Футбол. ЧМ-2022. Бразилия - Сербия (0+)
00.45 «Футбол после полуночи» (16+)
05.20 Международные соревнования «Игры дружбы-2022». Плавание (0+)

Пятый канал

05.00, 09.00, 13.00, 17.30 Известия (16+)
05.25 Х/ф **«Шугалей-3»** (16+)
06.30, 09.30 Т/с **«Легавый-2»** (16+)
08.30 День ангела (0+)
08.55 Знание - сила (0+)
13.30 Х/ф **«Львиная доля»** (12+)
15.40, 18.00 Т/с **«Белая ночь»** (16+)
19.55, 00.30 Т/с **«След»** (16+)
22.25 Т/с **«Великолепная пятерка-5»** (16+)
00.00 Известия. Итоговый выпуск (16+)
03.05 Т/с **«Детективы»** (16+)

Рен ТВ

05.00 «Документальный проект» (16+)
06.00, 18.00, 01.55 «Самые шокирующие гипотезы» (16+)
07.00 «С бодрым утром!» (16+)
08.30, 12.30, 16.30, 19.30, 23.00 «Новости» (16+)
09.00 «Засекреченные списки» (16+)
11.00 «Как устроен мир» (16+)
12.00, 16.00, 19.00 «112» (16+)
13.00, 23.30 «Загадки человечества» (16+)
14.00 «Невероятно интересные истории» (16+)
15.00 «Неизвестная история» (16+)
17.00, 02.40 «Тайны Чапман» (16+)
20.00 Х/ф **«Законопослушный гражданин»** (16+)
22.00 «Смотреть всем!» (16+)
00.30 Х/ф **«Открытое море: новые жертвы»** (16+)

ВНУТРЕННЯЯ ОТДЕЛКА ЛЮБЫХ ПОМЕЩЕНИЙ
БЫСТРО, КАЧЕСТВЕННО, НЕДОРОГО.
8-953-279-12-63 · 8-920-846-30-84

ЗАБОРЫ • НАВЕСЫ

Душевые и туалетные кабинки
8-953-279-12-63
8-920-846-30-84

ИЗДЕЛИЯ ИЗ ДЕРЕВА:
СТОЛЫ, КРОВАТИ, ТАБУРЕТКИ, ДВЕРИ, БАННАЯ МЕБЕЛЬ, ОКНА, НАЛИЧНИКИ, СКАМЬИ И ДРУГОЕ.
8-915-530-98-24.

РЕМОНТ
стиральных машин, телевизоров, микроволновок
8-920-830-13-60 г. Стародуб

Ремонт крыш
Бригада выполнит ремонт крыш, монтаж новых крыш
Сайдинг, заборы, ворота, калитки
Гарантия, скидки.
8-920-609-39-76

Отстойники, крыши, заборы, фундамент, штукатурка, кладка, стяжка, плитка.
8-960-558-77-50

СКУПКА б/у АВТОКАТАЛИЗАТОРОВ
Возможен выезд к вам на место, в день обращения.
Оплата на месте, любым удобным для вас способом.
Пишите, звоните
(быстрый ответ) 8-961-107-71-71

Культура

06.30, 07.00, 07.30, 09.00, 10.00, 15.00, 19.30, 00.00 Новости культуры (12+)
08.45 Д/с «Забытое ремесло» (12+)
10.15 «Наблюдатель» (12+)
11.10, 00.20 XX век (12+)
12.30, 22.15 Т/с **«Тихий Дон»** (0+)
13.20, 02.30 Провинциальные музеи России (12+)
13.50 Абсолютный слух (12+)
15.50 «2 Верник 2» (12+)
16.40 Д/с «Настоящее-прошедшее. Поиски и находки» (12+)
20.30 «Спокойной ночи, малыши!» (0+)
20.50 Д/ф «Война и мир». Операторский ракурс» (12+)
21.30 «Энигма. Дмитрий Маслеев» (12+)

Звезда

05.20, 13.20, 15.05, 04.35 Т/с **«На всех широтах...»** (16+)
07.00 «Сегодня утром» (12+)
09.00, 13.00, 18.00, 20.30 Новости дня (16+)
09.20, 02.00 Т/с **«Россия молодая»**. **«Страшнее, чем шторм»** (12+)
10.45, 18.15 «Специальный репортаж» (16+)
11.20, 21.15 «Открытый эфир» (16+)
15.00 Военные Новости (16+)
17.00 Д/ф «Легенды госбезопасности» (16+)
18.50 Д/с «Битва оружейников» (16+)
19.40 «Код доступа» (12+)
22.55 «Между тем» (12+)
23.25 Т/с **«ТАСС уполномочен заявить...»** (12+)
03.05 Х/ф **«Близнецы»** (6+)

ТНТ

07.00, 06.15 «Однажды в России. Спецдайджест» (16+)
08.30 «Перезагрузка» (16+)
09.00 Т/с **«Универ. Новая общага»** (16+)
12.00 Т/с **«СашаТаня»** (16+)
14.00 «Женский Клуб» (16+)
15.00 Т/с **«Развод»** (16+)
18.00 Т/с **«Полицейский с Рублевки»** (16+)
20.00 Т/с **«Отпуск»** (16+)
21.00 «Прожарка» - «Демис Карабидис» (18+)
22.00 «Влюбись, если сможешь» (16+)
23.30 «Женский Стендап» (16+)
00.30 «Импровизация» (16+)
03.05 «Comedy Баттл (сезон 2021)» (16+)
04.40 «Открытый микрофон» - «Дайджест» (16+)

СТС

06.00, 05.50 «Ералаш» (0+)
06.05 М/с «Три кота» (0+)
06.15 М/с «Драконы и всадники Олуха» (6+)
07.00 М/с «Приключения Вуди и его друзей» (0+)
08.00, 18.30 Т/с **«Гости из прошлого»** (16+)
09.00 «Уральские пельмени. Смехbook» (16+)
09.25 Ситком **«Сеня-Федя»** (16+)
12.20 Т/с **«Кухня»** (12+)
20.00 Х/ф **«Невероятный Халк»** (16+)
22.15 Х/ф **«Халк»** (16+)
01.00 Х/ф **«Роковое искушение»** (18+)
02.45 Т/с **«Воронины»** (16+)
03.30 «6 кадров» (16+)
05.30 Мультфильмы (0+)

Карусель

11.00 М/с «Простоквашино» (0+)
12.25 М/с «Скай Бластерс» (6+)
12.40, 22.30 М/с «Инфинити Надо» (6+)
13.05 М/с «Дикие скричеры!» (6+)
13.30 М/с «Петроникс» (0+)
14.00 «Навигатор. Новости» (0+)
14.10 М/с «Турбозавры» (0+)
16.00 М/с «Кинди Кидс. Твои веселые подружки!» (0+)
16.15 М/с «Катя и Эф. Куда-угодно-дверь» (0+)
18.30 М/с «Оранжевая корова» (0+)
20.30 «Спокойной ночи, малыши!» (0+)
20.45 М/с «Ми-Ми-Мишки» (0+)
22.00 М/с «Тобот. Детективы Галактики» (6+)
22.55 М/с «Фьюжн Макс» (6+)
23.15 М/ф «Гуси-лебеди» (0+)
23.35 М/ф «Ореховый прутик» (0+)
23.55 М/ф «Высокая горка» (0+)

ТВ 3

06.00 Мультфильмы (0+)
09.30, 17.20 Т/с **«Слепая»** (16+)
11.15 Т/с **«Знаки судьбы»** (16+)
12.20 «Мистические истории». 4 сезон (16+)
13.30, 14.30 Т/с **«Гадалка»** (16+)
14.25 «Я хочу такой дизайн» (12+)
16.45 Т/с **«Секреты»** (16+)
19.30 Т/с **«Гримм»** (16+)
22.15 Т/с **«Без правил»** (16+)
23.15 Х/ф **«Пункт назначения»** (18+)
01.15 Т/с **«Женская доля»** (16+)
03.15 Т/с **«Следствие по телу»** (16+)

Спас

05.10 Х/ф **«Суворов»** (0+)
07.00 Мультфильмы (0+)
07.30 Утро на Спасе (0+)
10.30, 22.00 Война и Библия (16+)
11.00 Д/ф «Александр Суворов, цикл русские праведники» (0+)
11.35, 01.15 Пилигрим (6+)
12.30 «Парсуна» (6+)
13.30 Монастырская кухня (0+)
15.00 Д/ф «Суворов. Возрождение» (0+)
15.40 Д/ф «Операция освобождение» (16+)
16.15 Х/ф **«Мужские тревоги. 2 серия»** (0+)
18.00 Х/ф **«Костяника. Время лета»** (16+)
20.00 Вечер на Спасе (0+)
22.40 Д/ф «Отец Иоанн Миронов. Любовь не может забыть» (0+)
23.30 Русский мир (12+)
00.45 В поисках Бога (6+)
01.55 Профессор Осипов (0+)
02.25 Ной (12+)

ТАКСИ Зенит ЭВАКУАТОР 30-18-22

СКАЧАЙТЕ НАШЕ ПРИЛОЖЕНИЕ
с городского прямой мобильный номер 2-22-22 345-345
ХОРОШЕЕ ТАКСИ ДЛЯ ГОРОДА ХОРОШИХ ЛЮДЕЙ

НА ЗАБОРЕ...

УСЛУГИ

Выполню **токарные работы**. 8(920)857-90-77

Спил деревьев любой сложности, **расчистка участков** под строительство. 8(960)558-14-13. (3)

Помощь психолога, нейропсихолога, арт-терапевта. 8(929)022-82-89. (3)

ПРОДАЕТСЯ

…**ВАЗ-2107** и **ВАЗ-2108**. 8(980)337-20-93. (2)

…**УАЗ-469** на полном ходу. 8(909)240-31-21

…**трактор Т-25, фреза под МТЗ**. 8(920)608-87-91. (1)

…**новые мотоблоки и мини-трактора** МТЗ. 8(953)273-16-05. (10)

…**резина** 220х508 (новая, недорого 6 колёс), **195/65 R15** (зимняя, шипованная, с дисками, состояние отличное), полный **комплект труб для мотодельтоплана** с тележкой, **двигатель снегохода** «Буран», **пусковые устройства** для запуска авто (12 и 24 Вт, 3-фазные), **токарные патроны** разного диаметра. 8(909)243-98-71. (2)

…**зимняя резина** шипы 185/65 R15 с дисками под «Фольксваген». 8(905)174-21-85. (2)

…**диски железные R14** на 5 отверстий (Шкода, Фольксваген, Форд). Штампованные, импортные; **уголь кусковой** 1-1,5 тонны. 8(980)312-75-20. (1)

…**гараж** металлический – 75 000 р. Можно перевезти в любое место. 8(952)967-41-45. (м)

…**1-ком. квартира** по ул. Красноармейская, 32. 2 этаж. Цена договорная. 8(48348)43-23. (2)

…**две 1-ком. отдельные квартиры** в районе «Журавлей». 2 этаж. Цена договорная. 8(952)963-33-50

…**2-ком. квартира**. 43,9 м2. Все вопросы по тел. 8(960)560-60-85 (звонить до 20-00). (4)

…**2-ком. квартира** по ул. Урицкого, 23. 4 этаж. 8(915)530-33-96. (1)

…срочно **2-ком. квартира** в п. Десятуха, ул. Краснооктябрьская, 12. 2 этаж, евроремонт. Цена договорная. 8(920)841-33-17. (6)

…**3-ком. квартира** по ул. Урицкого, 5. 4 этаж, индив. отопление. 8(930)726-07-56. (5)

…**3-ком. квартира** по ул. Ленина, 128а. 1 этаж, с мебелью. 8(961)000-26-15. (2)

…**3-ком. квартира** в доме на три хозяина, в районе Сельхозтехники. 45,4 м2, расположение среднее. 600 000 р. 8(961)001-58-04. (2)

…**3-ком. квартира** с мебелью и ремонтом. 5/5 этаж, индив. отопление. Прекрасный комфортабельный микрорайон. В шаговой доступности новый детский сад, больница, автостанция, ледовый дворец, магазины. 8(905)101-92-36

…**3-ком. квартира** по ул. К. Маркса, 98 (Масленка). 2 этаж, индив. отопление. 8(929)021-45-45. (3)

…**часть дома** по ул. Ленина, 25. Газ, вода, туалет в доме, участок 6 соток, хозпостройки. 890 000 р., торг. 8(903)868-73-71. (9)

…**полдома** по ул. Ленина, 15. 56 м2. Отдельный вход, газовое отопление, вода во дворе. Участок 6 соток. Рядом школа, садик, магазины. 8(953)292-62-86. (2)

…**дом** в 6 км. от Стародуба. Все вопросы по тел. 8(962)140-26-35, 8(920)608-54-34. (2)

…**дом** в деревне. Газ, свет, вода. 8(962)149-77-30, 8(960)548-13-30. (9)

…**дом** по ул. Луначарского, 11 (напротив аптеки). Рядом центральная канализация и вода. Цена договорная. Хороший участок под постройку магазина. 8(960)550-61-12. (6)

…**дом** в д. Камень (15 минут от города). 87 м2, газ, вода рядом, участок 28 соток. Цена договорная. 8(930)729-60-21. (9)

…деревянный **дом** по пер. Крестьянский, на участке 11 соток. 50 м2, газ, вода, водонагреватель, туалет, канализация. Ухоженный огород 6 соток. Хороший подъезд. 8(906)505-08-33. (5)

…**дом** в д. Березовка, ул. Первомайская, 17. 100 м2, газ, вода, канализация. Гараж, баня, сарай, летняя кухня. Цена договорная. 8(967)971-32-11. (4)

…**дом** с участком по ул. Трудовая. Все коммуникации (газ, вода). Возможна продажа за мат. кап. Предварительно осмотр можно провести без собственника, далее по договоренности. Цена 1 000 000 р. Подробности по тел. 8(903)672-87-88. (9)

…деревянный **дом** в п. Красная Звезда. 8(920)830-76-02, 8(930)728-08-13. (3)

…**дом** в с. Занковка. 80 м2, газ, свет, гор./хол. вода, канализация. В доме две спальни, зал, кухня, прихожая, холл, ванна и санузел. Участок 14 соток. 8(920)830-30-25. (3)

…кирпичный **дом** в центре с. Камень. 61,6 м2, участок 30 соток, евроокна. Газ, свет в доме, вода рядом. 750 000 р., торг. 8(961)105-78-28. (3)

…**дом** по ул. Заозерная, 90. 68 м2, газ, вода, санузел, участок 10 соток. 8(960)553-65-24. (1)

…кирпичный **дом** в с. Гарцево. 57 м2, газ. Документы к сделке готовы. 8(903)006-59-58. (2)

…срочно **дом** в центре города, по ул. Краснооктябрьская. 80 м2, все коммуникации в доме, заходи и живи, участок 8 соток. Подробности по тел.: 8(919)298-24-16, 8(910)733-73-48. (2)

…газиф. **дом** по ул. Фрунзе, 70. 80 м2, вода, туалет во дворе. Рядом остановки, магазины. 8(906)698-82-17, 8(909)242-81-51. (2)

…**дом** недалеко от центра города. Газ, вода, электричество. 8(953)270-70-90. (2)

…**дом** по ул. Трудовая. 60 м2, 10 соток земли. 8(919)294-55-16. (2)

…**дом** с двумя участками в с. Пантусово. Газ, вода – рядом. Цена договорная, от собственника, документы в наличии. 8(906)696-54-01. (2)

…газиф. **дом** в д. Крюков. 8(920)846-66-70

…недорого **дом** в центре с. Остроглядово. Газ, вода, свет - всё подведено. Хороший сарай, подвал. Дом требует капитального ремонта или реконструкции, участок хороший. 8(950)695-91-96 (Василий).

…**дом** по ул. Комарова. 135 м2, все удобства, хозпостройки. Удобно для большой семьи. 8(930)823-06-31. (1)

…**дом** в с. Лужки. Газ, вода, баня, подвал. 500 000 р. 8(960)551-34-29. (1)

…**дом** в г. Стародубе, ул. Западная, 5. 1 100 000 р. 8(929)024-98-91

…**дом** в с. Меленск, ул. Школьная, 8, кв. 2. 63 м2, газ, вода, ванна, туалет. Участок 24 сотки. Недорого. 8(920)848-47-89

…**дом**. 60 м2, 2 комнаты, состояние жилое, кирпичная веранда, усадьба 8 соток, газ, гор./хол. вода, все счетчики. Рядом школа, детсад, рынок, МФЦ. 8(925)415-73-32. (5)

…кирпичный **дом** по ул. Заречная. 85 м2, газ, свет, вода. Туалет и ванна в доме. Сарай, подвал. 8(930)822-68-07

…**магазин** «Палитра» по пл. Советская, 5а (рядом с Почтой России). Цена договорная. 8(960)549-76-09. (м)

…ровный **участок** для ИЖС по ул. Шведовка, 10 (г. Стародуб). 12 соток, с фундаментом. 490 000 р. 8(903)818-00-07. (4)

…**дрова колотые, пшеница, овес, картофель**. 8(930)735-03-20. (4)

…**дрова**. 8(930)723-39-79. (2)

…**дрова**. 8(920)864-05-90, 8(960)547-10-03

…**пиломатериал, дрова**. 8(920)859-10-64. (8)

…**дрова колотые**. Дешево. 8(920)846-73-45. (9)

…**красный кирпич** б/у, **огнеупорный кирпич** новый. 8(905)188-63-29. (2)

…**кирпич б/у, бой кирпича, песок, чернозем, навоз, отсыпка, керамзит**. 8(961)003-97-40. (1)

…**кислород, углекислота, гелий**. 8(953)280-59-95. (м)

…**шуруповерт, УШМ (болгарка), цепная пила, дисковая пила, дрель, перфоратор, лестница-трансформер, 2-местная резиновая лодка, бочка металлическая 200 л., соковыжималка «Журавинка», велосипед.** 8(952)967-41-45. (1)

…**деревообрабатывающий станок** СБД-4 в хорошем состоянии. Недорого. 8(905)102-47-72. (2)

…**шифер б/у, дубленка** рыжая 48 р-р, **шуба** мутоновая 60 р-р, **сапоги** кожаные 37 р-р – все мало б/у. Новые **безрукавки**, **кофта** 64 р-р, **ковры** 3 штуки. Дешево. 8(960)547-40-32. (1)

…**приставка** нового образца «Триколор-ТВ» (оплачено по август 2023 г.). 8(905)054-53-43. (1)

…**инвалидная коляска** мало б/у, **подгузники для взрослых** №3. 8(900)693-36-04

ТАКСИ Зенит TELE2 422-322 8-953-289-55-15 37-02-03

ПРОКАТ АВТО В СТАРОДУБЕ

Забронировать авто можно позвонив: 422-422
Двигайся с комфортом

…**диван**. 8(919)294-49-43. (2)

…**живая рыба**: карп, карась, толстолобик, амур. Ул. Коваленко, 6. 8(903)818-96-25

…**поросята** крупных пород. 8(910)290-90-64. (2)

…домашняя **свинина, гуси, кролики, сено** в рулонах. 8(903)869-25-95. (6)

…**козлик и коровье молоко. Отдам щенков в добрые руки**. 8(903)819-13-08. (4)

…**козочка**, покрытая альпонубийским козликом. Окот в апреле. Цена договорная. 8(953)289-57-12. (4)

…6-мес. **козочки**. Цена договорная. 8(953)294-86-78

…**козел** 2 года, б/у **газовая плита** (4 конфорки). 8(920)834-52-09

…**коза** старая, недорого. 8(900)374-39-43

…**козы**, **гуси** на племя. 8(953)289-57-12

…**гуси** холмогоры на племя. 8(906)502-06-04. (2)

… **и н д о у т к и** . 8(906)696-99-46. (2)

…**индоутки** на мясо и на племя, **веники** для бани, домашняя **морковь**. 8(906)505-32-82. (1)

…племенные **кролики** калифорнийской и бургундской породы. Привиты по возрасту. Продажа от двух месяцев. Калифорнийские – 400 р., бургундские – 500 р. (цена указана за месяц жизни). 8(919)298-20-20. (7)

…**мясо кроликов** – 500 р./кг. 8(961)100-64-45. (2)

…крупный и семенной домашний **картофель**, **кролики**. 8(953)278-72-44. (1)

…домашний крупный **картофель**. 8(953)296-49-74. (1)

…домашний **картофель**. 8(920)832-42-37. (1)

…**картофель** (крупный, средний, мелкий). Возможна доставка. 8(920)835-43-09. (1)

…крупный **картофель** и семенной по 13 р./кг. 8(980)311-58-35

…**пшеница, овес**. Возможна доставка. 8(900)359-41-31

…**пшеница, рожь, овес**. Доставка. 8(920)608-45-32. (6)

…**морковь, свекла**. 8(905)100-27-71. (2)

…**кормовая свекла**. 8(900)371-19-15. (3)

…**капуста**, **индюки** от 10 кг. (живые и на мясо), **картофель** (сеянка и крупный). 8(920)833-71-20

…**сено, дрова, пиломатериал, туалеты, будки**. 8(962)149-77-30, 8(960)548-13-30. (19)

КУПЛЮ

…**подушки, перины, свежее гусиное и утиное перо**. 8(953)277-44-66. (5)

…**перо утиное и гусиное, б/у подушки и перины, б/у газовые колонки**. 8(988)250-74-72

… **к и с л о р о д н ы е баллоны**. Дорого. 8(953)280-59-95. (м)

…автомобиль любой марки и состояния. Дорого. 8(920)864-37-67. (г)

…автомобили в любом состоянии, любой марки и модели, на запчасти и под восстановление. Сам вывезу. 8(900)371-55-71. (6)

Срочный **выкуп любых авто, спецтехники, мототехники**. Бесплатный выезд или оценка в течении 5 мин. по фото и видео сообщениям WhatsApp. 8(953)284-44-00. (г)

РАБОТА

В Ритуальный Центр «Ангел» требуется **водитель категории «В»**. 8(4832)555-001, 8(905)104-35-18. (2)

Требуются **водитель на самосвал**. 8(962)142-21-01. (4)

Требуется **продавец** в отдел промышленных товаров. 8(905)104-22-25. (2)

На работу приглашаются **грузчики**. 8(905)102-76-83. (2)

Требуются:
РАБОЧИЕ
в столярный цех (ОБУЧЕНИЕ).
График 5/2, официальное оформление,
з/п каждые 2 недели.
Стародуб, ул. Ленина, 150.
8-915-362-44-17

В ритуальный магазин требуется

ПРОДАВЕЦ

Обращаться по адресу: проезд Северный, 1

В такси требуются **водители** на личном авто. 8(920)837-31-05. (2)

На службу ФКУ ИК-5 требуются лица, имеющие среднее и высшее образование. З/п от 30 000 р., оплачиваемый отпуск и больничный. Служба в УИС является альтернативой в службе в армии. 8(930)873-34-67, 8(952)968-72-61, 8(961)003-17-36. (13)

На автомойку требуются **автомойщики**. 8(953)280-59-95. (м)

На автомойку «Нептун» требуются автомойщики. 8(961)105-51-33. (1)

В магазин «Доброцен» на постоянную работу требуется **продавец-кассир**. График работы 2/2, с 09:00 до 21:00, оформление по ТК РФ, з/п от 25 000 р. Обращаться по тел. 8(906)504-99-67. (1)

Требуется **водитель категории «Д»** на городской маршрут. Оплата ежедневно. Все вопросы по тел. 8(930)732-45-41

В кафе «Галактика» требуется **официант-бармен**. 8(910)232-43-67

Требуются **пилорамщик и помощники пилорамщика**. 8(980)317-93-28, 8(980)301-64-68

В магазин требуется **уборщица**. 8(910)331-01-73

В кафе требуются **повар** и **официант**. 8(920)865-18-67. (6)

В автосервис на работу требуются: **квалифицированный сварщик, автослесарь, помощник**. 8(920)860-90-20

Организации на постоянную работу требуется **дворник, слесарь-сантехник**. 8(962)133-66-44

Требуются **пилорамщик** и **рабочие на пилораму**. 8(920)859-10-64. (5)

Требуются **работники для ручной затарки картофеля**. Оплата ежедневная. 8(900)374-68-76. (1)

На АЗС «Роснефть» (ул. Краснооктябрьская) требуется **оператор-кассир**. График работы 2/2 (ночные и дневные смены по 12 часов), полный соцпакет. 8(961)101-50-78. (4)

На работу (г. Москва и Подмосковье) требуются **охранники**. З/п 1 700 р./с, 2 200 р./с., с подработкой. Оплата вовремя, после вахты. Доставка с места и до места. Все вопросы по тел. 8(905)160-07-37

ООО «Меленский Картофель» требуются: **агроном**, **инженер**, **диспетчер**, **водители** категории «В, С, Д, Е», **машинист автокрана**, **операторы зерносушильного комплекса**, **операторы машинного доения**, **животноводы**, **слесари МТФ, рабочие МТФ**. 8(920)867-74-26

Для работы в г. Стародубе и Стародубском р-не требуются **рабочие строительных специальностей**. 8(953)279-12-63, 8(920)846-30-84. (м)

На автомойку «Бегемот» требуется **персонал**. 8(961)100-33-44. (м)

СДАЕТСЯ

…**2-ком. квартира** по ул. Краснооктябрьской, 62. На длительный срок, с мебелью. Недорого. 8(960)558-61-96. (1)

…**2-ком. квартира** по ул. Калинина, 12. С мебелью, на длительный срок. 8(905)103-94-29. (3)

…**2-ком. квартира** в районе автостанции. 8(915)80-00-805

…**3-ком. квартира**. 8(999)620-90-68

…**дом** с газом и мебелью по ул. Ленина. 8(901)809-29-10

…газиф. **дом** по ул. Фрунзе. 8(906)698-82-17. (2)

…**помещения свободного назначения**: холодные и теплые склады, открытая площадка, охраняемая территория. Разные, от 20 м2 до 500 м2. Недорого. 8(900)374-68-76

…**помещение для автосервиса и любой другой деятельности** по пл. Советская, 6 (Водоканал). 500 м2, по цене 100 р./м2 (первые три месяца - бесплатно), офисное помещение 100 м2 по цене 200 р./м2. Есть смотровые ямы, подъемники, электрика, отопление. 8(906)500-39-96. (6)

…**отдельное помещение** по пл. Советская, 16/12 (центр города). 40 м2. Цена договорная. 8(906)500-39-96. (6)

Администрация Стародубского МО предлагает в аренду **земельный участок** по адресу: г. Стародуб, ул. Семашко, 9 (рядом с автостанцией). 8(48348)2-22-01

…**торговое помещение** по ул. Калинина, 17а (в районе «Грибка»). 74,1 м2. 8(905)101-40-81. (м)

…**торговое помещение** по адресу: г. Стародуб, ул. Семашко, 10а (автостанция, 2-й этаж м. «Пятерочка»). 400 м2, можно частями. 8(905)101-40-81. (м)

…**торговая площадь** в хорошем проходном месте (м-н «Хозяйственный»). 16,6 м2. 8(905)101-40-81. (м)

…**торговые площади** в ТЦ «Первомайский». 8(905)101-40-81. (м)

…**часть цокольного этажа магазина** «Универмаг». 250 р./м2. Возможна аренда под ярмарки. 8(905)101-40-81. (м)

СНИМУ

Сниму **квартиру** на длительный срок, дорого. 8(981)125-59-25

Сниму **квартиру** в городе или в близлежащем населенном пункте, недорого. 8(961)808-07-65

ИНФОРМАЦИЯ

ФКУ ИК-5 УФСИН России по Брянской области проводит **набор выпускников школ 2023 г. выпуска**, для оформления поступления в ведомственное высшее учебное заведение ФСИН России. Период обучения 5 лет, обеспечение вещевым имуществом и денежным довольствием, гарантированное трудоустройство, срок обучения засчитывается в стаж службы. При поступлении, призыв на военную службу не ведется. При окончании обучения на СВО не мобилизуются. Обращаться ул. Семашко, 1. 8(905)103-78-10

В ДОБРЫЕ РУКИ

Отдам в добрые руки **породистых котят**. 8(962)137-39-22. (1)

Отдам в добрые руки **молодую собачку** (девочку). Небольшая, каштанового окраса. Стерилизованная, привитая, хороший сторож, умненькая. 8(909)240-05-20. (1)

ТАКСИ Зенит ЭВАКУАТОР 30-18-22

СКАЧАЙТЕ НАШЕ ПРИЛОЖЕНИЕ
с городского прямой мобильный номер 2-22-22 345-345
ХОРОШЕЕ ТАКСИ ДЛЯ ГОРОДА ХОРОШИХ ЛЮДЕЙ

ПЯТНИЦА 25 НОЯБРЯ

Праздник иконы Божией Матери «Милостивая» • День смотрения по сторонам

Первый канал

05.00 «Доброе утро» (16+)
09.00, 12.00, 15.00, 18.00 Новости (16+)
09.20 «АнтиФейк» (16+)
09.55 «Жить здорово!» (16+)
10.45, 12.15, 15.15, 02.15 Информационный канал (16+)
18.40 «Человек и закон» (16+)
19.45 «Поле чудес» (16+)
21.00 «Время» (16+)
21.45 Фантастика. Финал (12+)
00.05 «Баста. Моя игра» (16+)
01.20 Т/с **«Судьба на выбор»** (16+)

Россия

05.00, 09.30 «Утро России» (16+)
09.00, 14.30, 21.15 Вести. Местное время (16+)
09.55 «О самом главном» (12+)
11.00, 14.00, 16.00, 20.00 Вести (16+)
11.30, 17.30 «60 минут» (12+)
14.55 «Кто против?» (12+)
16.30 «Малахов» (16+)
21.30 Музыкальное гранд-шоу «Дуэты» (12+)
23.45 «Улыбка на ночь» Евгения Петросяна (16+)
00.50 Х/ф **«Непредвиденные обстоятельства»** (12+)
04.10 Т/с **«Личное дело»** (16+)

НТВ

04.55 Т/с **«Улицы разбитых фонарей»** (16+)
06.30 «Утро. Самое лучшее» (16+)
08.00, 10.00, 13.00, 16.00, 19.00 «Сегодня» (12+)
08.25 «Мои университеты. Будущее за настоящим» (6+)
09.25, 10.35 «Следствие вели…» (16+)
11.00 «Мусор против человека» (12+)
12.00 «Дедсад» (0+)
13.25 «Чрезвычайное происшествие» (12+)
14.00 «Место встречи» (16+)
16.45 «ДНК» (16+)
17.55 «Жди меня» (12+)
20.00 Т/с **«Спецбат»** (16+)
22.10 Т/с **«Скорая помощь»** (16+)
00.00 «Своя правда» (16+)
01.45 «Захар Прилепин. Уроки русского» (12+)

ТВ центр

07.55 Х/ф **«Некрасивая подружка. Страшная, страшная сказка»** (12+)
09.40 Х/ф **«Некрасивая подружка. Палата №13»** (12+)
11.30, 14.30, 17.50 События (16+)
11.45 Х/ф **«Некрасивая подружка. Ключ на дне озера»** (12+)
13.30, 15.00 Х/ф **«Некрасивая подружка. Половинка сердца»** (12+)
14.50 Город новостей (16+)
16.00 Х/ф **«Некрасивая подружка. Похудей или умри»** (12+)
18.10 Х/ф **«Игрушка»** (12+)
20.00 Х/ф **«Парижская тайна»** (12+)
22.00 «В центре событий» (16+)
23.00 «Хорошие песни» (12+)
00.10 Х/ф **«Мачеха»** (0+)
01.35 «Петровка, 38» (16+)

Матч-ТВ

06.00, 09.05, 12.15 Новости (16+)
06.05, 00.00 Все на Матч! (12+)
09.10 Футбол. ЧМ-2022. Бразилия - Сербия (0+)
11.15 «Оазис футбола» (0+)
12.20 Футбол. ЧМ-2022. Обзор (0+)
12.45, 01.10 Футбол. ЧМ-2022. Уэльс - Иран (0+)
15.00, 18.00, 21.00 Катар 2022. Все на футбол! (0+)
15.45, 03.15 Футбол. ЧМ-2022. Катар - Сенегал (0+)
18.45 Футбол. ЧМ-2022. Нидерланды - Эквадор (0+)
21.45 Футбол. ЧМ-2022. Англия - США (0+)
00.45 «Футбол после полуночи» (16+)
05.20 Международные соревнования «Игры дружбы-2022». Плавание (0+)

Пятый канал

05.00, 09.00, 13.00, 17.30 Известия (16+)
05.25, 09.30 Т/с **«Легавый-2»** (16+)
11.50, 13.30 Х/ф **«Гений»** (16+)
15.25, 18.00 Т/с **«Аз воздам»** (16+)
19.50 Т/с **«След»** (16+)
23.10 Светская хроника (16+)
00.10 Они потрясли мир (12+)
00.55 Т/с **«Великолепная пятерка-5»** (16+)

Знаете ли вы, что...

Старейший государственный университет в штате Айдахо, США, расположен в городе Москва (Moscow), в северной части штата.

Рен ТВ

05.00, 09.00 «Документальный проект» (16+)
06.00, 18.00 «Самые шокирующие гипотезы» (16+)
07.00 «С бодрым утром!» (16+)
08.30, 12.30, 16.30, 19.30 «Новости» (16+)
11.00 «Как устроен мир» (16+)
12.00, 16.00, 19.00 «112» (16+)
13.00 «Загадки человечества» (16+)
14.00, 03.35 «Невероятно интересные истории» (16+)
15.00 «Засекреченные списки» (16+)
17.00 «Тайны Чапман» (16+)
20.00 Х/ф **«Терминатор: генезис»** (16+)
22.20 Х/ф **«Пассажиры»** (16+)
00.35 Х/ф **«Скайлайн»** (16+)
02.00 Х/ф **«Скайлайн-2»** (18+)

АВТОСЕРВИС
ул. Малеча, д. 21 • С 9:00 до 18:00
• АВТОЭЛЕКТРИК • КОМПЬЮТЕРНАЯ ДИАГНОСТИКА ИНЖЕКТОРОВ • АРГОН • РАСКАТКА ШТАМПОВАННЫХ ДИСКОВ • ПРОМЫВКА ИНЖЕКТОРА • РЕМОНТ ХОДОВОЙ ЧАСТИ • ЗАМЕНА МАСЛА • ШИНОМОНТАЖ • ЗАПРАВКА АВТОКОНДИЦИОНЕРОВ • ПРАВКА ЛИТЫХ ДИСКОВ •
ПОСТОЯННЫМ КЛИЕНТАМ СКИДКИ.
Тел. 8-952-963-80-47

ГРУЗОПЕРЕВОЗКИ
«Газель» Возим всё!
Услуги грузчиков
8-905-176-49-57

ГРУЗОПЕРЕВОЗКИ
ГАЗЕЛЬ 3 МЕТРА
ПО ГОРОДУ, ОБЛАСТИ, РФ.
8-930-735-03-20

Маршрутное такси Стародуб - Брянск
Отправление из Стародуба: 6-30 (от «Пеликана» до диагностического центра) 7-00, 12-00 (от автостанции)
Отправление из Брянска 7-20, 12-30, 14-15. Запись по телефону: 8-961-003-777-0; 8-909-244-45-15
Отправление из Стародуба: 5-30
Отправление из Брянска: 10-55
8-962-131-33-88
Ежедневно, кроме воскресенья.
Отправление из Стародуба: 10:15 (довозит до ж/д вокзала)
Отправление из Брянска: 16-00
8-906-502-96-09
Ежедневно, кроме воскресенья

ГРУЗОПЕРЕВОЗКИ
до 3 т. 14 м.куб.
ТРЕЗВЫЕ ГРУЗЧИКИ
8-906-500-08-51

ПРОДАЖА И УСТАНОВКА СПУТНИКОВЫХ АНТЕНН. РЕМОНТ, НАСТРОЙКА, ОБМЕН. КУПЛЮ Б/У ТРИКОЛОР (ДАЖЕ НЕ РАБОЧИЙ).
КУПЛЮ СТАРЫЕ ОТЕЧЕСТВЕННЫЕ ТЕЛЕВИЗОРЫ (ЛАМПОВЫЕ Ч/Б).
8-930-822-54-54 Г. КЛИНЦЫ, УЛ. ОКТЯБРЬСКАЯ, 24 (2-Й ЭТАЖ).

Культура

06.30, 07.00, 07.30, 09.00, 10.00, 15.00, 19.30, 00.00 Новости культуры (12+)
09.05 «Сокровища Московского Кремля» (12+)
10.15 Х/ф **«Ошибка инженера Кочина»** (0+)
12.05 Открытая книга (12+)
14.15 «Римский-Корсаков. Путь к невидимому граду» (12+)
15.05 Письма из провинции (12+)
15.30 «Энигма. Дмитрий Маслеев» (12+)
16.10 «Рассвет жемчужины востока» (12+)
17.15 К 160-летию Санкт-Петербургской консерватории (12+)
18.45 «Царская ложа» (12+)
19.45 Конкурс юных талантов «Синяя Птица» (12+)
20.50 Д/ф «Уфа. Особняк Елены Поносовой-Молло» (12+)
21.20 К 80-летию Василия Бочкарева (12+)
23.00 «2 Верник 2» (12+)
00.20 Х/ф **«Первый снег»** (16+)

Звезда

06.00 Т/с **«На всех широтах…»** (16+)
08.05 Д/с «Память». «Саня, Саша, Сашка, Александр Покрышкин: следуя за мечтой» (16+)
09.00, 13.00, 18.00 Новости дня (16+)
09.20, 02.05 Т/с **«Россия молодая». «Крепости быть!»** (12+)
10.55 Д/ф «25 ноября - день российского миротворца» (16+)
11.25 Д/ф «Освобождение» (16+)
12.00, 13.20, 15.05, 18.40 Т/с **«Черные волки»** (16+)
15.00 Военные Новости (16+)
22.00 «Здравствуйте, товарищи!» (16+)
23.00 «Музыка+» (12+)
23.55 Т/с **«ТАСС уполномочен заявить…»** (12+)
03.05 Х/ф **«Медовый месяц»** (12+)
04.40 Д/с «Хроника Победы» (16+)

ТНТ

07.00 «Однажды в России. Спецдайджест» (16+)
08.30 «Звездная кухня» (16+)
09.00 Т/с **«Универ. Новая общага»** (16+)
11.00 «Вызов» (16+)
12.00 Т/с **«СашаТаня»** (16+)
18.00 «КОНЦЕРТЫ» Концерт (16+)
19.00 «Однажды в России» (16+)
21.00 «Комеди Клаб» (16+)
23.00 «Открытый микрофон» (16+)
00.00 Х/ф **«Yesterday»** (12+)
02.05 «Импровизация» (16+)
03.40 «Comedy Баттл (сезон 2021)» (16+)
05.15 «Открытый микрофон» - «Дайджест» (16+)

СТС

06.00, 05.50 «Ералаш» (0+)
06.05 М/с «Три кота» (0+)
06.15 М/с «Драконы и всадники Олуха» (6+)
07.00 М/с «Приключения Вуди и его друзей» (0+)
08.00 Т/с **«Гости из прошлого»** (16+)
09.00 «Маска. Танцы» (16+)
11.05 Анимационный «Мегамозг» (0+)
12.55 «Уральские пельмени. Смехbook» (16+)
13.05 «Шоу «Уральских пельменей» (16+)
21.00 Х/ф **«2+1»** (16+)
23.20 Х/ф **«Невероятный Халк»** (16+)
01.35 Т/с **«Воронины»** (16+)
03.15 «6 кадров» (16+)
05.30 Мультфильмы (0+)

Карусель

10.45 «Студия Каляки-Маляки» (0+)
11.00 М/с «Супер Ралли» (0+)
12.25 М/с «Скай Бластерс» (6+)
12.40 М/с «Инфинити Надо» (6+)
13.05 М/с «Дикие скричеры!» (6+)
13.30 М/с «Петроникс» (0+)
14.00 «Навигатор. У нас гости!» (0+)
14.10 М/с «Белка и Стрелка. Тайны космоса» (0+)
16.55 М/с «КОШЕЧКИ-СОБАЧКИ» (0+)
20.30 «Спокойной ночи, малыши!» (0+)
20.45 М/с «Лекс и Плу. Космические таксисты» (6+)
22.30 М/с «Герои Гуджитсу» (6+)
22.45 М/с «Фьюжн Макс» (6+)
23.05 М/ф «Летучий корабль» (0+)
23.25 М/ф «Паровозик из Ромашкова» (0+)
23.35 М/ф «Кораблик» (0+)

ТВ 3

06.00 Мультфильмы (0+)
09.30, 10.40, 11.50, 17.20 Т/с **«Слепая»** (16+)
10.35 «Я хочу такой дизайн» (12+)
11.15 «Новый день». 8 сезон (12+)
12.20 «Мистические истории». 4 сезон (16+)
13.30 Т/с **«Гадалка»** (16+)
14.30 «Вернувшиеся». 4 сезон (16+)
15.40 «Вернувшиеся». 2 сезон (16+)
16.45 Т/с **«Секреты»** (16+)
19.30 Х/ф **«Легенда о Коловрате»** (12+)
22.00 Х/ф **«Приворот. Черное венчание»** (16+)
23.45 Т/с **«Дом дорам. Легенда синего моря»** (16+)
02.00 Х/ф **«Амулет»** (18+)
03.30 Т/с **«Следствие по телу»** (16+)

Спас

05.00, 00.15 День патриарха (0+)
05.10 Х/ф **«Пирогов»** (0+)
06.45 Мультфильмы (0+)
07.30 Утро на Спасе (0+)
10.30, 00.30 Война и Библия (16+)
11.10 Расскажи мне о Боге (6+)
11.45 В поисках Бога (6+)
12.20 Профессор Осипов (0+)
12.55 «Бесогон» (16+)
13.30 Монастырская кухня (0+)
15.00 Двенадцать (12+)
15.35 Д/ф «Отец Иоанн Миронов. Любовь не может забыть» (0+)
16.35 Х/ф **«Тяжелая вода»** (12+)
18.25 Х/ф **«Ночь коротка»** (16+)
20.00 Вечер на Спасе (0+)
21.30, 23.35 Кино и смыслы (12+)
21.35 Х/ф **«Неоконченная пьеса для механического пианино»** (12+)
02.45 Простые чудеса (12+)

ТАКСИ Зенит TELE2 422-322 8-953-289-55-15 37-02-03

ПРОКАТ АВТО В СТАРОДУБЕ

Забронировать авто можно позвонив: **422-422**

Двигайся с комфортом

Сосиски Классные 1кг «Содружество»
~~250-00~~
108-00

Ветчина Мраморная 1кг «Останкино»
~~470-00~~
362-00

Шашлык для пикника (окорок) 1кг
~~380-00~~
275-00

Колбаса Посольская с/к в/у 1кг «Останкино»
~~688-00~~
570-00

Рагу цыпленка Ароматная в/к 1кг
172-00

Свинина Деликатесная к/в 300г «Останкино» ТМ Папа Может
~~187-00~~
120-00

Крабовые палочки Советуем 200гр
42-00

Печень свиная замороженная 1кг
91-00

Макаронные изделия Макфа 400гр (Перья)
52-00

Макаронные изделия Петровские Нивы 5кг
275-00

ВБП Петра 50гр
11-50

Мука Подгоренская 2кг
65-00

Горошек зеленый «От Иваныча» 425мл
46-00

Шампиньоны резаные «Знаток» 425мл
65-00

Ананасы кусочки 580мл «Знаток»
138-00

Шпроты в масле 160гр «За Родину»
81-00

Майонез Слобода Провансаль Семейный 800мл 50,5%
148-00

Шоколад Аленка 200гр
113-00

Кофе Жокей Триумф 95г ст/б
168-00

Кофе Жокей Триумф 150г м/у
213-00

Кофе Жокей (3в1) 12гр (в ассортименте)
10-00

Какао-напиток MacChoco 235гр (дой-пак)
~~95-00~~
68-00

Шоколад Аленка 90гр (Много молока + кальций)
58-00

Шоколад Бабаевский Люкс 90гр
62-00

Конфеты Сливочная Му
~~43-50~~
34-50 за 100 гр.

Конфеты Маска «Красный Октябрь»
~~47-50~~
38-60 за 100 гр.

Пирожное Медовик (Капитал)
24-00 за 100 гр.

Конфеты 35 «Essen»
~~38-50~~
32-50 за 100 гр.

Конфеты ДаЁжь «Essen»
29-90 за 100 гр.

Печенье Нежная Марья 180г «Брянконфи»
39-00

Батон «Городской» 550 гр.
21-00

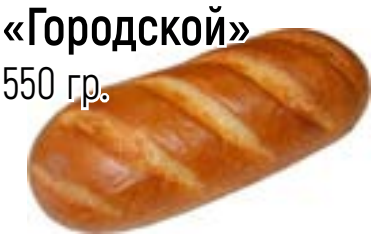

Хлеб «Стародубский» 550 гр.
~~24-00~~
18-00

СМС порошок Ушастый нянь 2,4кг
399-00

Средство д/мытья посуды Капля VOX 450мл (в ассортименте)
59-90

Средство д/смягчения воды Calgon 550гр
~~249-00~~
149-00

Чистящее средство д/кухни AZELIT 600мл спрей (улучшенная формула)
~~225-00~~
179-00

Средство универсальное Domestos 1л (Лимонная свежесть, Ультра белый)
~~245-00~~
189-00

Средство д/стекол и зеркал Clean Glass 600мл
~~129-00~~
89-00

Крем-краска для волос ONLY BIO COLOR в ассортименте
179-00

Шампунь Timotei Men 385мл (Очищение и уход)
~~289-00~~
179-00

Шампунь Чистая линия 385мл (Укрепление и объём; Комплексный уход)
~~199-00~~
129-00

Зубная паста Лесной бальзам 75мл (Экспресс уход / Мята)
89-00

Антиперспирант-спрей Защита от Rexona MEN 150мл (Невидимый эффект)
199-00

Лосьон после бритья AQUA DI MARE 100мл
199-00

Крем-мыло детское Ушастый Нянь 90гр (Алоэ; Ромашка)
~~49-00~~
39-00

Мыло туалетное Детское нейтральное 90гр «Весна»
~~38-00~~
29-90

Незамерзающая жидкость ПАТРИОТ 5л
135-00

ИГРУШКИ
БОЛЬШОЕ ПОСТУПЛЕНИЕ!!!

Ель НОВОГОДНЯЯ
от 560-00

Гирлянда-нить 100LED (W-100LED)
175-00

Магазин «НАШ» - 1 этаж. Организатор акции ИП Веремьёва М.М. , ИП Логунов Р.М. Ждем Вас ежедневно с 8-30 до 21-00. Срок действия акции с 18.11.2022 по 01.12.2022.

Подробную информацию об акциях вы можете получить у продавцов представленных магазинов. Количество товара ограничено. Цены действительны на момент выхода рекламы. Фото не всегда соответствует товару.

ТАКСИ Зенит ЭВАКУАТОР 30-18-22

СКАЧАЙТЕ НАШЕ ПРИЛОЖЕНИЕ
с городского 2-22-22
прямой мобильный номер 345-345
ХОРОШЕЕ ТАКСИ
ДЛЯ ГОРОДА ХОРОШИХ ЛЮДЕЙ

СУББОТА 26 НОЯБРЯ

Всемирный день информации • Международный день сапожника • День Георгиевского креста

Первый канал

06.00 «Доброе утро. Суббота» (12+)
09.00 «Умницы и умники» (12+)
09.45 «Слово пастыря» (0+)
10.00, 12.00, 18.00 Новости (16+)
10.15 «ПроУют» (0+)
11.10 «Поехали!» (12+)
12.15 «Видели видео?» (0+)
14.40 «Роковая любовь Саввы Морозова» (12+)
16.55 «Горячий лед» (12+)
18.20 «Снова вместе. Ледниковый период» (0+)
21.00 «Время» (16+)
21.35 «Сегодня вечером» (16+)
23.15 Х/ф **«Тень звезды»** (12+)
00.55 «Великие династии. Волконские» (12+)
01.50 «Моя родословная» (12+)
02.30 «Наедине со всеми» (16+)
03.15 «Россия от края до края» (12+)

Россия

05.00 «Утро России. Суббота» (16+)
08.00 Вести. Местное время (16+)
08.20 Местное время. Суббота (16+)
08.35 «По секрету всему свету» (0+)
09.00 «Формула еды» (12+)
09.25 «Пятеро на одного» (0+)
10.10 «Сто к одному». Телеигра (0+)
11.00, 17.00, 20.00 Вести (16+)
11.30 «Доктор Мясников» (12+)
12.35 Т/с **«Тайны следствия»** (16+)
18.00 «Привет, Андрей!» (12+)
21.00 Х/ф **«Столичная штучка»** (12+)
00.50 Х/ф **«Обучаю игре на гитаре»** (16+)
03.50 Х/ф **«Не покидай меня, любовь»** (12+)

НТВ

05.50 Т/с **«Инспектор Купер»** (16+)
07.30 «Смотр» (0+)
08.00, 10.00, 16.00 «Сегодня» (12+)
08.20 «Поедем, поедим!» (0+)
09.20 «Едим дома» (0+)
10.20 «Главная дорога» (16+)
11.00 «Живая еда» (12+)
12.00 «Квартирный вопрос» (0+)
13.00 «Секрет на миллион» (16+)
15.00 «Своя игра» (0+)
16.20 «ЧП. Расследование» (16+)
17.00 «Следствие вели…» (16+)
19.00 «Центральное телевидение» (16+)
20.20 Т/с **«Пять минут тишины. Симбирские морозы»** (12+)
22.35 «Ты не поверишь!» (16+)
23.35 «Международная пилорама» (16+)
00.15 «Квартирник НТВ у Маргулиса» (16+)
01.40 «Дачный ответ» (0+)

ТВ центр

06.00 Х/ф **«Секрет неприступной красавицы»** (12+)
07.30 «Православная энциклопедия» (6+)
08.00 Х/ф **«Дела житейские»** (12+)
11.30, 14.30, 23.20 События (16+)
11.45 Х/ф **«Высота»** (0+)
13.30, 14.45 Х/ф **«Загадка Фибоначчи»** (12+)
15.40 Х/ф **«Загадка Эйнштейна»** (12+)
17.30 Х/ф **«Загадка Пифагора»** (12+)
19.10 Х/ф **«Загадка Цезаря»** (12+)
21.00 «Постскриптум» (16+)
22.05 «Право знать!» (16+)
23.30 «Карл III. Король ожидания» (16+)
00.10 «90-е. Губернатор на верблюде» (16+)
00.50 «Специальный репортаж» (16+)
01.20 «Хватит слухов!» (16+)
01.45 «Звездные алиментщики» (16+)

Матч-ТВ

06.00, 08.30 Новости (16+)
06.05, 12.25, 00.00 Все на Матч! (12+)
08.35 Биатлон. Pari Кубок России. Мужчины (12+)
09.30 Футбол. ЧМ-2022. Англия - США (0+)
11.35 Биатлон. Pari Кубок России. Женщины (12+)
12.45, 01.10 Футбол. ЧМ-2022. Тунис - Австралия (0+)
15.00, 18.00, 21.00 Катар 2022. Все на футбол! (0+)
15.45, 03.15 Футбол. ЧМ-2022. Польша - Саудовская Аравия (0+)
18.45 Футбол. ЧМ-2022. Франция - Дания (0+)
21.45 Футбол. ЧМ-2022. Аргентина - Мексика (0+)
00.45 «Футбол после полуночи» (16+)
05.20 Гандбол. Чемп. России. OLIMPBET Суперлига. Женщины. «Ростов-Дон» - «Лада» (0+)

Пятый канал

05.00 Т/с **«Великолепная пятерка-5»** (16+)
06.00 Т/с **«Спецы»** (16+)
09.00 Светская хроника (16+)
10.05 Они потрясли мир (12+)
10.50 Т/с **«Мама в законе»** (16+)
14.35 Х/ф **«Практикант»** (16+)
18.45 Т/с **«След»** (16+)
00.00 Известия. Главное (16+)
01.05 Т/с **«Последний мент»** (16+)

Знаете ли вы, что...

Интересное наблюдение заключается в том, что что 90 % людей не замечают в этом тексте повторения слова «что».

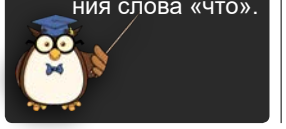

Рен ТВ

05.00 «Невероятно интересные истории» (16+)
07.00 «С бодрым утром!» (16+)
08.00 «О вкусной и здоровой пище» (16+)
08.30, 12.30, 16.30 «Новости» (16+)
09.00 «Минтранс» (16+)
10.00 «Самая полезная программа» (16+)
11.00, 13.00 «Военная тайна» (16+)
14.30 «Совбез» (16+)
15.30 «Документальный спецпроект» (16+)
17.00 «Засекреченные списки» (16+)
18.00 Х/ф **«Инопланетное вторжение: битва за Лос-Анджелес»** (16+)
20.10 Х/ф **«Хищник»** (16+)
22.15 Х/ф **«Хранители»** (16+)
01.20 Х/ф **«Библиотекарь-2: возвращение в копи царя Соломона»** (16+)
02.45 Х/ф **«Библиотекарь-3: проклятие иудовой чаши»** (16+)

СТОИМОСТЬ РАЗМЕЩЕНИЯ ЧАСТНЫХ СТРОЧНЫХ ОБЪЯВЛЕНИЙ

РУБРИКИ	СТОИМОСТЬ за 1 публикацию	СТОИМОСТЬ за 3 публикации	СТОИМОСТЬ за 5 публикаций
ПРОДАЕТСЯ, КУПЛЮ, РАБОТА, ИЩУ РАБОТУ, СДАЕТСЯ, СНИМУ, ЗНАКОМСТВА, ОБМЕН, СТОЛ НАХОДОК, В ДОБРЫЕ РУКИ, РАЗНОЕ	50 руб.	100 руб.	150 руб.

Стоимость указана за объявление размером до 20 слов. Стоимость публикации выделенного объявления увеличивается в 2 раза.

РУБРИКИ	СТОИМОСТЬ за 1 публикацию	СТОИМОСТЬ за 4 публикации
УСЛУГИ, СОБОЛЕЗНОВАНИЕ, ИНФОРМАЦИЯ, УВЕДОМЛЕНИЕ, СЛОВА БЛАГОДАРНОСТИ	150 руб.	500 руб.

Стоимость указана за объявление размером до 50 слов. Стоимость публикации выделенного объявления увеличивается в 2 раза.

Размещение объявлений в газете
8-903-819-22-21
Сайт: стародубский-проспект.рф
Редакция: ТЦ «Наш», 1 этаж

Культура

09.40 «Обыкновенный концерт» (12+)
10.10 Х/ф **«Мой ласковый и нежный зверь»** (12+)
11.55 Земля людей (12+)
12.25 «Эрмитаж» (12+)
12.55 Черные дыры. Белые пятна (12+)
13.35 Д/с «Эффект бабочки» (12+)
14.05, 01.00 Д/ф «Альбатрос и пингвин» (12+)
15.00 «Рассказы из русской истории» (12+)
15.55 Отсекая лишнее (12+)
16.40 Х/ф **«Ко мне, Мухтар!»** (6+)
18.00, 01.55 Искатели (12+)
18.45 Д/ф «Время милосердия» (12+)
19.35 Х/ф **«И жизнь, и слезы, и любовь»** (16+)
21.15 «Эстрада, которую нельзя забыть» (12+)
22.00 «Агора» (12+)
23.00 Х/ф **«Угоняя лошадей»** (16+)

Звезда

06.40, 02.55 Х/ф **«Золотые рога»** (6+)
08.00, 13.00, 18.00 Новости дня (16+)
08.15 «Морской бой» (6+)
09.10 Д/ф «Маршалы Сталина. Семен Тимошенко» (16+)
10.00, 01.25 Х/ф **«За витриной универмага»** (12+)
11.45 «Легенды музыки» (12+)
12.10 «Легенды науки». Гавриил Илизаров (12+)
13.15 «Время героев» (16+)
13.35 «Главный день» (16+)
14.20 «СССР. Знак качества» (12+)
15.10 «Не факт!» (12+)
15.35 Д/с «Война миров» (16+)
16.25, 18.30 Т/с **«Снайпер-2. Тунгус»** (16+)
21.00 «Легендарные матчи». «Олимпиада 2016. Гандбол. Женщины. Полуфинал. Норвегия - Россия» (12+)
00.00 Х/ф **«Право на выстрел»** (12+)

ТНТ

07.00, 06.50 «Однажды в России. Спецдайджест» (16+)
09.00 «Модные игры» (16+)
09.30 «Звездная кухня» (16+)
10.00, 15.00 «Однажды в России» (16+)
14.00 «Вызов» (16+)
17.50 «Новая битва экстрасенсов» (16+)
21.00 «Новые танцы» шоу (16+)
23.00 «Женский Стендап» (18+)
00.05 «Битва экстрасенсов» (16+)
02.50 «Импровизация» (16+)
04.25 «Comedy Баттл (сезон 2021)» (16+)
05.15 «Открытый микрофон» (16+)

СТС

06.05 М/с «Фиксики» (0+)
06.25, 05.30 Мультфильмы (0+)
06.45 М/с «Три кота» (0+)
07.30 М/с «Отель «У овечек» (0+)
08.00 М/с «Лекс и Плу. Космические таксисты» (6+)
08.25 «Шоу «Уральских пельменей» (16+)
09.00 «Просто кухня» (12+)
10.00 «100 мест, где поесть» (16+)
11.00 Анимационный «Душа» (6+)
13.00 Х/ф **«Люди в черном»** (0+)
14.55 Х/ф **«Люди в черном-2»** (12+)
16.40 Х/ф **«Люди в черном-3»** (12+)
18.40 Х/ф **«Люди в черном. Интернэшнл»** (16+)
21.00 Х/ф **«Плохие парни навсегда»** (16+)
23.35 Х/ф **«Призрак в доспехах»** (16+)
01.35 Х/ф **«Ритм-секция»** (18+)

Карусель

11.25 М/с «Морики Дорики» (0+)
11.50 М/с «Зук» (0+)
13.00 «Зеленый проект» (0+)
13.25 М/с «Монсики» (0+)
13.50 М/с «Смешарики» (0+)
15.00 «За секунду до счастья!» (0+)
15.30 «Ералаш» (6+)
16.50 М/ф «Кот в сапогах» (0+)
17.05 М/ф «Вовка в тридевятом царстве» (0+)
17.25 М/ф «Котенок с улицы Лизюкова» (0+)
17.40 М/с «Геройчики» (0+)
19.15 Х/ф **«Чудо-Юдо»** (6+)
20.30 «Спокойной ночи, малыши!» (0+)
20.45 М/с «Ну, погоди! Каникулы» (6+)
22.30 М/с «Герои Гуджитсу» (6+)
22.45 М/ф «Чучело-Мяучело» (0+)
22.50 М/ф «Кошкин дом» (0+)
23.20 М/ф «Волшебное кольцо» (0+)

ТВ 3

06.00 Мультфильмы (0+)
11.00 Х/ф **«Дикий, дикий Запад»** (12+)
13.15 Х/ф **«Пункт назначения»** (16+)
15.15 Х/ф **«Пункт назначения 2»** (16+)
17.00 «Наследники и самозванцы». 1 сезон (16+)
18.30 Т/с **«Чернобыль. Зона отчуждения»** (16+)
02.15 «Тайные знаки». «Проклятые серьги рода Мещерских» (16+)
03.00 «Тайные знаки». «Ожерелье-убийца» (16+)
03.45 «Тайные знаки». «Троянская диадема. Месть обманутых богов» (16+)
04.30 «Тайные знаки». «Камея. Украшение - вампир» (16+)
05.15 «Тайные знаки». «Зеркало, дарящее красоту» (16+)

Спас

06.45 Х/ф **«По секрету всему свету. 2 серия»** (0+)
08.00, 08.50, 04.45 Мультфильмы (0+)
08.35, 04.30 «Тайны сказок» (0+)
09.25, 20.30, 02.30 Простые чудеса (12+)
10.15 В поисках Бога (6+)
10.45, 02.00 Расскажи мне о Боге (6+)
11.20, 22.55, 03.15 Пилигрим (6+)
12.10 Двенадцать (12+)
12.45, 21.20 Русский мир (12+)
13.50 Война и Библия (16+)
16.10 Х/ф **«Ночь коротка»** (16+)
17.40, 19.50 Кино и смыслы (12+)
17.45 Х/ф **«Неоконченная пьеса для механического пианино»** (12+)
22.20, 04.00 Профессор Осипов (0+)
23.40 Ной (12+)
00.10 «Бесогон» (16+)
01.30 Д/ф «Филипп и Варфоломей» (0+)

ТАКСИ Зенит TELE2 422-322 8-953-289-55-15 37-02-03

ПРОКАТ АВТО В СТАРОДУБЕ

Забронировать авто можно позвонив: 422-422
Двигайся с комфортом

ВОСКРЕСЕНЬЕ 27 НОЯБРЯ

День матери • День морской пехоты • День оценщика

Первый канал

05.10, 06.10 Х/ф **«Спортлото-82»** (0+)
06.00, 10.00, 12.00 Новости (16+)
06.55 «Играй, гармонь любимая!» (12+)
07.40 «Часовой» (12+)
08.10 «Здоровье» (16+)
09.20 «Мечталлион». Национальная лотерея (12+)
09.40 «Непутевые заметки» (12+)
10.15 «Жизнь своих» (12+)
11.10 «Повара на колесах» (12+)
12.15 «Видели видео?» (0+)
14.30 Х/ф **«Женщины»** (0+)
16.30 «Горячий лед» (12+)
17.50 «Романовы» (12+)
18.50 «Как убили Джона Кеннеди» (16+)
21.00 «Время» (16+)
22.35 «Что? Где? Когда?» (16+)
23.45 «Безумные приключения Луи де Фюнеса» (12+)
01.35 «Моя родословная» (12+)

Россия

05.35, 02.30 Х/ф **«Мама выходит замуж»** (12+)
07.15 «Устами младенца» (0+)
08.00 Местное время. Воскресенье (16+)
08.35 «Когда все дома» (0+)
09.25 «Утренняя почта с Николаем Басковым» (12+)
10.10 «Сто к одному». Телеигра (0+)
11.00, 16.00 Вести (16+)
11.50 Х/ф **«Дом где сердце»** (12+)
17.00, 19.00 «Песни от всей души» (12+)
18.00 «Конкурс юных талантов «Синяя Птица» (12+)
20.00 Вести недели (16+)
22.00 Москва. Кремль. Путин (12+)
22.40 «Воскресный вечер» (12+)
01.30 «Судьба человека» (12+)

НТВ

05.00 Т/с **«Инспектор Купер»** (16+)
06.35 «Центральное телевидение» (16+)
08.00, 10.00, 16.00 «Сегодня» (12+)
08.20 «У нас выигрывают!» (12+)
10.20 «Первая передача» (16+)
11.00 «Чудо техники» (12+)
11.55 «Дачный ответ» (0+)
13.00 «НашПотребНадзор» (16+)
14.05 «Однажды…» (16+)
15.00 «Своя игра» (0+)
16.20 «Следствие вели…» (16+)
18.00 «Новые русские сенсации» (16+)
19.00 «Итоги недели» (16+)
20.20 «Суперстар! Возвращение» (16+)
23.25 «Звезды сошлись» (16+)
00.55 «Основано на реальных событиях» (16+)

ТВ центр

09.20 «Здоровый смысл» (16+)
09.50 «Женская логика. Вирус позитива». Юмористический концерт (12+)
10.55 «Страна чудес» (6+)
11.30, 00.35 События (16+)
11.45 «Тайна песни» (12+)
12.15 Х/ф **«Мачеха»** (0+)
13.55 «Москва резиновая» (16+)
14.30, 05.30 Московская неделя (12+)
15.00 «За шуткой в карман». Юмористический концерт (12+)
16.10 Х/ф **«Белое платье»** (16+)
18.05 Х/ф **«Ловушка времени»** (12+)
22.00, 00.50 Х/ф **«Улики из прошлого. Роман без последней страницы»** (12+)
01.40 «Петровка, 38» (16+)

Матч-ТВ

06.00 Новости (16+)
06.05, 12.25, 00.00 Все на Матч! (12+)
08.50 Биатлон. Pari Кубок России. Мужчины (12+)
10.25 Футбол. ЧМ-2022. Аргентина - Мексика (0+)
12.45 Футбол. ЧМ-2022. Япония - Коста-Рика (0+)
15.00, 18.15, 21.00 Катар 2022. Все на футбол! (0+)
15.30 Футбол. FONBET Кубок России. «Зенит» - «Спартак» (Москва) (0+)
18.45, 03.15 Футбол. ЧМ-2022. Хорватия - Канада (0+)
21.45 Футбол. ЧМ-2022. Испания - Германия (0+)
00.45 «Футбол после полуночи» (16+)
01.10 Футбол. ЧМ-2022. Бельгия - Марокко (0+)

Пятый канал

05.00 Т/с **«Условный мент-3»** (16+)
19.30 Т/с **«След»** (16+)
00.50 Х/ф **«Практикант»** (16+)
04.05 Т/с **«Мама в законе»** (16+)

Знаете ли вы, что...

Желтый цветок куриная слепота, как в народе называют лютик едкий, действительно ядовит: если его сок попадет в глаза, это вызовет острую резь и боль в глазах. Своим странным названием лютик обязан курам, которые, как известно, не видят в темноте.

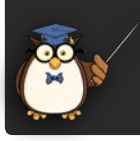

Рен ТВ

05.00 «Тайны Чапман» (16+)
07.00 «С бодрым утром!» (16+)
08.00 «Самая народная программа» (16+)
08.30 «Новости» (16+)
09.00 Т/с **«Лапси»** (16+)
23.00 «Итоговая программа с Петром Марченко» (16+)
23.55 «Самые шокирующие гипотезы» (16+)

СТОИМОСТЬ РАЗМЕЩЕНИЯ МОДУЛЬНОЙ РЕКЛАМЫ В ГАЗЕТЕ «СТАРОДУБСКИЙ ПРОСПЕКТ»

РАЗМЕР (ширина указана первой)	СТОИМОСТЬ за 1 публикацию (1 неделя)
64*25 мм. (1/48 полосы)	200 руб.
64*53 мм. (1/24 полосы)	380 руб.
131*81 мм. (1/8 полосы)	790 руб.
131*165 мм. (1/4 полосы)	1570 руб.
265*165 мм. (1/2 полосы)	2750 руб.
265*333 мм. (целая полоса)	5000 руб.

КАЖДЫЙ ПЯТЫЙ ВЫХОД БЕСПЛАТНО*
* При единовременной оплате 4-х выходов (подряд)

Возможно размещение и в других размерах. Выбор места размещения на полосе +20% к вышеуказанной стоимости. Наценка на первую полосу +100%, на последнюю +50%.

Размещение рекламы в газете
8-903-819-22-19
E-mail: starpro@bk.ru
Редакция: ТЦ «Наш», 1 этаж

Культура

10.00 Передача знаний. Телеконкурс (12+)
10.50 Х/ф **«Во власти золота»** (16+)
12.25 «Замороженное время» (12+)
13.30 Д/с «Элементы» с Антоном Успенским» (12+)
14.00 100 лет российскому джазу (12+)
14.50 Х/ф **«Господин Рипуа»** (16+)
16.30 «Картина мира» (12+)
17.10 «Пешком…» (12+)
17.40 Д/с «Предки наших предков» (12+)
18.20 Д/ф «Зачем России оперетта» (12+)
19.30 Новости культуры (12+)
20.10 Д/ф «Щелкунчик». Обыкновенное чудо» (12+)
20.40 Х/ф **«Мой ласковый и нежный зверь»** (12+)
22.25 Мисти Коупленд и Роберто Болле в балете С. Прокофьева «Ромео и Джульетта» (0+)
00.50 Х/ф **«Атлантика»** (16+)

Звезда

06.10 Х/ф **«Правда лейтенанта Климова»** (12+)
07.40 Х/ф **«Черные береты»** (16+)
09.00 Новости недели (16+)
09.25 «Служу России» (12+)
09.55 «Военная приемка» (12+)
10.45 «Скрытые угрозы» (16+)
11.30 «Код доступа» (12+)
12.20 «Легенды армии» (12+)
13.05 «Специальный репортаж» (16+)
13.55 Т/с **«Привет от Катюши»** (16+)
18.00 Главное с Ольгой Беловой (16+)
19.45 Д/с «Битва оружейников» (16+)
21.20 Д/с «Легенды советского сыска» (16+)
23.00 «Фетисов» (12+)
23.45 Х/ф **«Большая семья»** (12+)
01.35 Х/ф **«Приказано взять живым»** (12+)
03.20 Т/с **«Из пламя и света…»** (16+)

ТНТ

07.00 М/ф «Мой маленький пони» (6+)
08.55 Х/ф **«Космический джем»** (12+)
10.30 «Перезагрузка» (16+)
11.00 Т/с **«Жуки»** (16+)
19.00 «Звезды в Африке» (16+)
21.00 «КОНЦЕРТЫ» Концерт (16+)
22.00, 04.20 «Импровизация» (16+)
23.00 «Я тебе не верю» (16+)
00.00 «Новые танцы» шоу (16+)
01.55 «Битва экстрасенсов» (16+)
05.10 «Comedy Баттл (сезон 2021)» (16+)
05.55 «Открытый микрофон» (16+)
06.40 «Однажды в России. Спецдайджест» (16+)

СТС

06.00, 05.50 «Ералаш» (0+)
06.05 М/с «Фиксики» (0+)
06.25, 05.30 Мультфильмы (0+)
06.45 М/с «Три кота» (0+)
07.30 М/с «Царевны» (0+)
07.55, 10.00 «Шоу «Уральских пельменей» (16+)
09.00 «Рогов+» мэйкювер-шоу (16+)
10.10 Анимационный «Потерянное звено» (6+)
12.05 Х/ф **«Золушка»** (6+)
14.15 Анимационный «Холодное сердце-2» (6+)
16.15 Х/ф **«Шан-чи и легенда десяти колец»** (16+)
18.55 Анимационный «Семейка Аддамс» (12+)
20.40 Х/ф **«Большой и добрый великан»** (12+)
23.00 «Маска. Танцы» (16+)
00.55 Х/ф **«2+1»** (16+)

Карусель

11.15 М/с «Морики Дорики» (0+)
11.40 М/с «Спина к спине» (0+)
13.00 «Студия красоты» (0+)
13.20 М/с «Три кота» (0+)
15.00 «У меня лапки» (0+)
15.30 «Ералаш» (6+)
16.50 М/ф «Обезьянки» (0+)
17.45 М/с «Оранжевая корова» (0+)
20.30 «Спокойной ночи, малыши!» (0+)
20.45 М/с «Буба» (6+)
22.30 М/с «Герои Гуджитсу» (6+)
22.45 М/ф «Крокодил Гена» (0+)
23.05 М/ф «Чебурашка» (0+)
23.25 М/ф «Шапокляк» (0+)
23.40 М/ф «Чебурашка идет в школу» (0+)
23.50 М/ф «Волк и теленок» (0+)
00.00 М/ф «Про бегемота, который боялся прививок» (0+)
00.20 М/с «Фиксики» (0+)

ТВ 3

06.00, 00.10 «Дом исполнения желаний». 1 сезон (16+)
06.05 «Дом исполнения желаний. Завтрак в постель». 1 сезон (16+)
06.30 Мультфильмы (0+)
08.45 «Новый день». 8 сезон (12+)
09.30 «Дом исполнения желаний. Лучшая версия себя» (16+)
10.30 Т/с **«Слепая»** (16+)
12.00 Т/с **«Постучись в мою дверь»** (16+)
18.45 Х/ф **«Матрица времени»** (16+)
20.45 Х/ф **«Пункт назначения 3»** (16+)
22.45 Х/ф **«Пункт назначения 4»** (16+)
00.15 Х/ф **«Убойные каникулы»** (16+)
01.45 «Тайные знаки». «Кукольный домик Вуду» (16+)
02.30 «Тайные знаки». «Символ пиратского счастья» (16+)
03.15 «Тайные знаки». «Со смертью на Ты. Владимир Высоцкий» (16+)

Спас

05.00, 23.40 День патриарха (0+)
05.10 Молитвослов (0+)
05.45 Х/ф **«Подкидыш»** (0+)
07.00 Профессор Осипов (0+)
07.30, 19.45 Двенадцать (12+)
08.05 Дорога (0+)
09.10 Простые чудеса (12+)
10.00 «Божественная литургия» (0+)
12.45 Завет (6+)
13.50, 23.55 Русский мир (12+)
14.55 Х/ф **«Костяника. Время лета»** (16+)
16.50, 04.00 «Бесогон» (16+)
18.00, 00.55 Главное. Новости (16+)
20.20, 02.30 Следы империи (16+)
21.55 «Парсуна» (6+)
22.55 Щипков (12+)
23.25 Лица церкви (6+)

ТАКСИ Зенит ЭВАКУАТОР 30-18-22

СКАЧАЙТЕ НАШЕ ПРИЛОЖЕНИЕ
с городского 2-22-22
прямой мобильный номер 345-345
ХОРОШЕЕ ТАКСИ
ДЛЯ ГОРОДА ХОРОШИХ ЛЮДЕЙ

Ритуальный магазин
«Скорбь»
Все виды ритуальных услуг.
Круглосуточно.
• Захоронение
• Памятники, кресты, надгробия, ограды
• Гробы от простого до элитного
• Венки, корзины, цветы
• Широкий выбор сопутствующего товара
Наш адрес: г. Стародуб, ул. Урицкого д. 17
8-980-330-13-09 с 8.30 до 18.00
Не для Вас, а для тех, кто был Вам очень дорог!

БЕЛОКНА
ОКНА ДВЕРИ ПВХ
НАТЯЖНЫЕ ПОТОЛКИ ЖАЛЮЗИ
МЕЖКОМНАТНЫЕ ДВЕРИ
БАЛКОННЫЕ РАМЫ (РАЗДВИЖНЫЕ)
ЭНЕРГОСБЕРЕГАЮЩИЕ СТЕКЛОПАКЕТЫ
ОТЛИВЫ, МОСКИТНЫЕ СЕТКИ
ПОДОКОННИКИ
• ДЕРЕВЯННЫЕ ЕВРООКНА
• РЕМОНТ ОКОН
КРЕДИТ РАССРОЧКА
выезд в районы
Приглашаем к сотрудничеству дилеров
ежедневно с 9.00 до 18.00
• 3 года гарантии
• срок изготовления от 5 дней
8-915-534-23-67
г. Стародуб ул. Краснооктябрьская, 11 (Универмаг, 1 этаж)
8-920-839-08-99

ПАССАЖИРСКИЕ ПЕРЕВОЗКИ
ЕЖЕДНЕВНО
Стародуб- Брянск-Москва
Москва-Брянск-Стародуб
Время отправления из Стародуба
от магазина «Журавли» в 21:55
Время отправления из Москвы
метро «Юго-западная» в 11:00 и 18:30
Заказ билетов:
8-900-366-65-06
8-962-131-90-06

КРОССВОРД

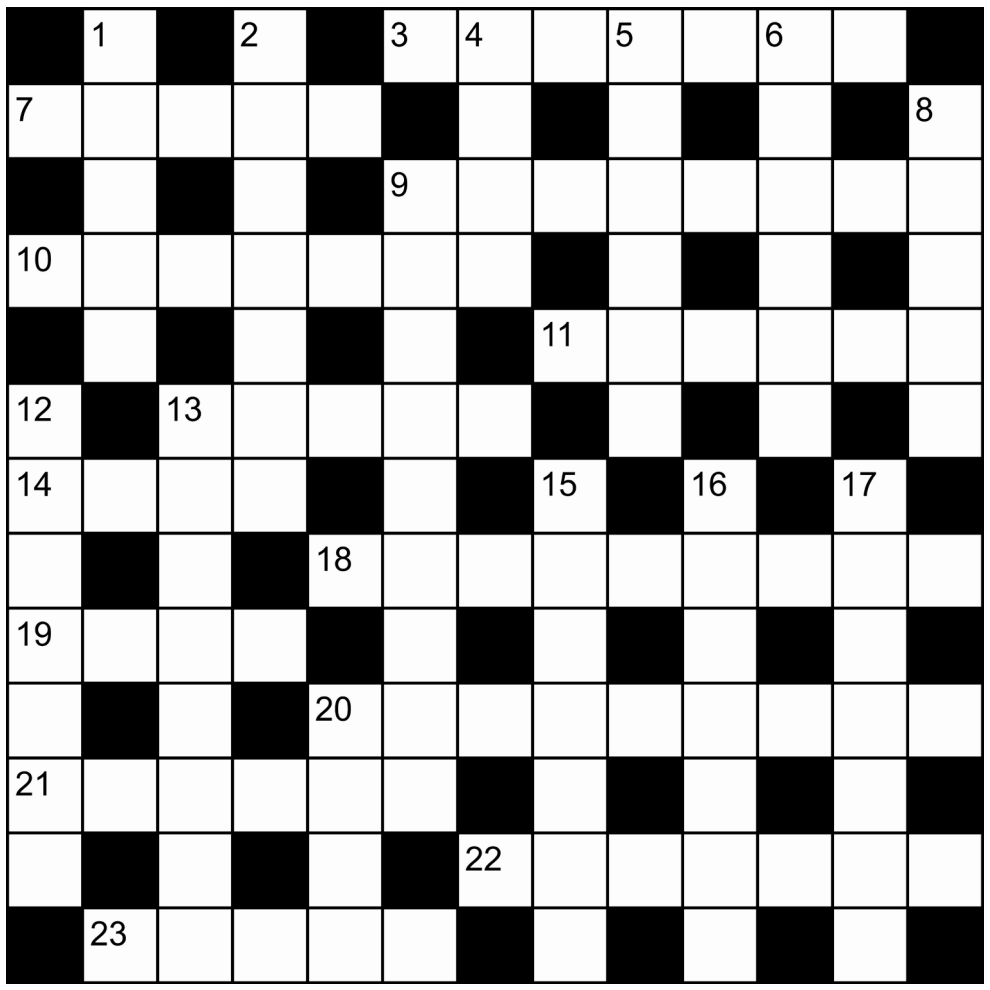

По горизонтали: **3.** Ложе для принцессы на горошине **7.** Загадка, в которой много запятых и ни одной точки **9.** Букинистический романтик **10.** Нидерландский остров у берегов Венесуэлы – родина одноимённого экзотического ликёра **11.** В него впадают в безвыходных ситуациях **13.** Порча от Бабы-Яги **14.** Значок на игральной карте **18.** Аквариум для рептилий **19.** Посох Диониса **20.** Большое количество собравшихся вместе людей, животных или звёзд **21.** Старейший род сухопутных войск **22.** Спальня для учащихся в закрытых учебных заведениях **23.** Из военной техники: шагающая платформа, грузчик

По вертикали: **1.** Искусственный бархат **2.** Вид тополя **4.** Авто французской национальности **5.** Род лам **6.** Морское ластоногое животное **8.** Его совершает продавец с помощью неправильных гирь **9.** Желтая певчая птичка **12.** Походка величавой девы **13.** Гонец, у которого одна нога здесь, другая там **15.** «И царевну, и … тайно бросить в бездну вод» **16.** Коллектив, работающий из-под палки **17.** Грубый нарушитель и уличный «вредитель» **20.** Область памяти для хранения серии данных по методу «первый зашел – последний вышел»

Ответы на кроссворд:
По горизонтали: **3.** Кровать. **7.** Ребус. **9.** Книголюб. **10.** Кюрасао. **11.** Уныние. **13.** Сглаз. **14.** Очко. **18.** Террариум. **19.** Тирс. **20.** Скопление. **21.** Пехота. **22.** Дортуар. **23.** Одекс.
По вертикали: **1.** Велюр. **2.** Туранго. **4.** Рено. **5.** Вигонь. **6.** Тюлень. **8.** Обвес. **9.** Канарейка. **12.** Поступь. **13.** Скороход. **15.** Приплод. **16.** Оркестр. **17.** Хулиган. **20.** Стек.

СУДОКУ

		9		4	7			
7		6						8
5			3				2	
	6		7					5
			4		2			
1					8		4	
	8				4			1
4						7		9
			9	1		5		

ТАКСИ Зенит
TELE2 422-322
8-953-289-55-15
37-02-03

ПРОКАТ АВТО В СТАРОДУБЕ

Забронировать авто можно позвонив: 422-422
Двигайся с комфортом

СКАНВОРД

КЛЮЧЕВОЕ СЛОВО

1	2	3	4	5	6	7	8

Добытчик угля из недр земных
Гулянка на весь Рио
Детская игра на асфальте
Входные врата шлюза
Глупец первого ранга
Посланец
Сарай для сжатого хлеба
Речное ложе
Колебательный шаг маятника
Десятиметровая змея
Приматглазастик
Беспорядок
Теория обучения
Противник
Спиртное с запахом елки
Яркая вспышка
Один без родителей
Чистовая обработка
Фото на диске ноутбука
Явление больного к врачу
Тащит в норку сыра корку
Погонщик лаек
Плакат у кинотеатра
Картинки о Супермене
Облегающие штаны гусара
Плавное пение
Лошадиный плед
Порода пса
Привычный уклад жизни
3-мачтовый парусник
Согревающая душевность
Вылазка художников на природу
Актер театра Карабаса Барабаса
Сектор амбара
Участница рокировки
Лярд
Кузнечные щипцы
Самая верная жена из мифов
Героические сказания
Ускорение у финиша
Прислуга при детях
Газ - спутник нефти
Завод или фабрика
Напиток "Крем-..."
Сэр-сектант
Прибор с буквой омега
Аргентинская степь
Круг с ножками под котлом
Служба у католиков
Шпатель ваятеля
Деталь человека
Пища плотоядных
Одноместная байдарка
Летний праздник с яблоками
Бизнес-ядро Лондона
Бот-форт
Кофейный напиток
Дорога самолета
Осадки, что тепла боятся
Верхушка горы
Родственник Кармен
Ковер без изнанки
Спорт с присвоением данов
Полисмен на Монмартре
Обращение к хозяину трона

Популярное сообщество во ВКонтакте

Подслушано в Стародубе

Оперативная, достоверная информация о ситуации в нашем городе и районе. Все уже читают!

ОТВЕТЫ

НА СКАНВОРД ПРЕДЫДУЩЕГО НОМЕРА

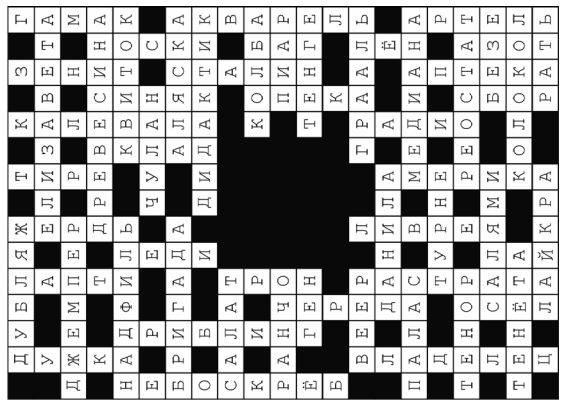

КЛЮЧЕВОЕ СЛОВО **ВОДЕВИЛЬ**

АНЕКДОТЫ

Пьяный заяц лежит в луже. Идёт лев, поднимает его. Заяц открывает один глаз и говорит:

- Что, рожа волосатая, по морде захотела? Положи где взял!

• • • • • • • •

Табличка на дверях к психоневрологу: «Больных, ожидающих приёма, просим не делиться друг с другом симптомами своих болезней - это затрудняет постановку диагноза».

• • • • • • • •

Окончание срока годности йогурта означает, что бифидобактерии перешли на сторону зла.

• • • • • • • •

Хожу по супермаркету, а навстречу мне выезжает тележка, в которой среди продуктов две маленькие девочки сидят. Тележку катит их папа. Я его, шутя, спрашиваю:

- Где такого товара набрали?

А он мне серьёзно отвечает:

- Самодельные...

• • • • • • • •

Учительница:

- Петров, домашнюю принес?

- Принес. Налить?

• • • • • • • •

Продам два лома для занятий тяжёлой скандинавской ходьбой.

• • • • • • • •

Прежде чем объявлять голодовку, убедитесь, что вас вообще собираются кормить.

• • • • • • • •

- Мама, Сережа сказал, что я хорошая. Можно он к нам в гости придет?

- Нет. Пусть и дальше так думает.

Прогноз погоды

Дата	суббота 19 ноября	воскресенье 20 ноября	понедельник 21 ноября	вторник 22 ноября	среда 23 ноября	четверг 24 ноября	пятница 25 ноября	суббота 26 ноября	воскресенье 27 ноября	понедельник 28 ноября	вторник 29 ноября	среда 30 ноября
Осадки												
Температура воздуха ночью	-6	**-4**	**-4**	-3	+1	-1	-2	-3	+1	+3	-1	0
Температура воздуха днём	-2	-1	-2	+1	+2	+1	+1	+2	+3	**+4**	+2	+6

Информационно-рекламная газета «Стародубский проспект». Учредитель и главный редактор Кадомский Алексей Алексеевич. Издатель ООО «Брянский рабочий». Тел.: 8-903-819-22-19. Адрес редакции: 243240, Брянская обл., г. Стародуб, ул. Свердлова, 8а. Адрес издателя: 241050, г. Брянск, ул. Горького, 23. E-mail: starpro@bk.ru. Газета зарегистрирована Управлением Федеральной службы по надзору в сфере связи, информационных технологий и массовых коммуникаций по Брянской области. Регистрационное свидетельство ПИ № ТУ32-00130 от 29.06.2011 г. Ответственность за достоверность информации и качества рекламируемых товаров и услуг несут рекламодатели. Мнение редакции не всегда совпадает с мнением авторов. Газета распространяется частично бесплатно. Цена свободная. Разработка и дизайн Кушнир Геннадий. Тираж - 4000 экз.

Отпечатано в ЗАО «ПОЛИГРАФСЕРВИС» www.poligraphservice.ru. Брянск, пр-д Московский, 15а. Объём 4 п.л. Подписано в печать 17.11.2022 г. по графику - 16:00 факт. - 16:00 заказ №1562

ТАКСИ Зенит

ЭВАКУАТОР 30-18-22

СКАЧАЙТЕ НАШЕ ПРИЛОЖЕНИЕ

с городского 2-22-22
прямой мобильный номер 345-345

ХОРОШЕЕ ТАКСИ
ДЛЯ ГОРОДА ХОРОШИХ ЛЮДЕЙ

МАГАЗИН БЫТОВОЙ ТЕХНИКИ И НЕ ТОЛЬКО

ТЕХНИКА 32
ЗОДИАК с 9:00 до 18:00

8 (48348) 2-37-75,
8-900-691-32-89,
8-920-854-66-38

Новое поступление МОПЕДОВ
от 45000 р.

АКЦИЯ!
Телевизор 24” 60 см.
~~11990 руб.~~
7050 руб.

Газовая плита 4-комф.
10950 руб.

Микроволновая печь 20 л.
4350 руб.

АКЦИЯ!
Скороварка 6 л.
2590 руб.

АКЦИЯ!
Флеш накопитель 16 Гб - ~~380 руб.~~ 220 руб.
32 Гб - ~~450 руб.~~ 290 руб.
64 Гб - ~~680 руб.~~ 350 руб.
220 руб.
Карта памяти 64 Гб
~~450 руб.~~ 350 руб.

АКЦИЯ!
Телевизор 32”
81 см.
SMART Алиса
10450 руб.

Холодильник 1-камерный
~~8950 руб.~~
7950 руб.

АКЦИЯ!!!
Блендер 800 Вт 1250 руб.
Миксер 550 Вт
950 руб.

Чайник электрический 1,8 л. нерж.
650 руб.

АКЦИЯ!
Мультиварка 5л.
11 программ
2750 руб.

Водонагреватель накопительный 50 л.
6690 руб.

Стиральная машина автомат 5 кг. АКЦИЯ!
16950 руб.
Стиральная машина автомат 7 кг.
20950 руб.

АКЦИЯ!
Сковорода с крышкой
24 см. - 450 руб.
26 см. - 550 руб.
от 3450 р.

АКЦИЯ
Генератор бензиновый
5,5 КВт 220 Вт электрозапуск
2,5 КВт - 14950 руб.
28950 руб.

Пылесос
2500 Вт
циклон
3550 руб.

Газовые котлы в стояк от 21550 руб.
Газовые колонки от 6300 руб.

АКЦИЯ!
Ларь морозильный
105 л.
~~16950 руб.~~
13950 руб.

АКЦИЯ
Электроплитка
1000 Вт
590 руб.

РАСПРОДАЖА

Искусственных ёлок и сосен - от 550 руб.
Санок - от 550 руб.

МОТОБЛОКИ, ПРИЦЕПЫ И НАВЕСНОЕ ОБОРУДОВАНИЕ

Мотоблок 18 л.с. - от 42850 р.
Мотоблок 7 л.с. - от 27950 р.
Мотоблок 8,5 л.с. - от 37550р.
Культиваторы - от 9000р.
Картофелекопалки - от 19000р.
Газонокосилки - от 6550 р.
Картофелесажалка - от 14450 р.

Прицепы к мотоблокам на 300-500 кг.

АКЦИЯ!
Снегоуборщики и электроснеголопаты
от 4160 руб.
Лопата с черенком - 250 руб.

АКЦИЯ Мотокультиватор
Huter GMC - 6,5 л.с.
ширина обработки 85 см.
глубина 35 см.
19850 руб.

Цены действительны на момент выхода рекламы. Фото не всегда соответствует товару. Количество товара ограничено.

ОКНА XXI века

Окна · двери · лоджии конструкции из ПВХ
Brusbox · Rehau
Veka LG · Salamander

Работаем по городу, району и области

Замеряем, доставляем и консультируем - бесплатно

В продаже: подоконники, отливы, откосы, москитная сетка

8-996-449-00-01
8-920-601-46-48

Подробная информация об участии в акции, её организаторе, правилах, призах, сроках, месте, порядке их получении по указанному телефону. Товар сертифицирован.

Защита от жары и света - отличный подарок этим летом.

ЖАЛЮЗИ

ВСЕ ВИДЫ
РУЛОННЫЕ ШТОРЫ
РОЛЬСТАВНИ

8-920-601-46-48
8-953-271-35-84

СТАРОДУБСКИЕ ОКНА

РАБОТАЕМ БЕЗ ПОСРЕДНИКОВ!!!

ВЫСОКОЕ КАЧЕСТВО · НЕМЕЦКИЕ ТЕХНОЛОГИИ · ДОСТУПНАЯ ЦЕНА

ПОДОКОННИКИ, ОТЛИВЫ, ФУРНИТУРА для пластиковых окон
РЕМОНТ ОКОН
Замена некачественной фурнитуры на сертифицированную

REHAU
Unlimited Polymer Solutions

Адрес производства: г. Стародуб, ул. Ленина, д. 154 Л (бывшая территория «Сельхозтехники»)

МИНИМАЛЬНЫЙ СРОК ИЗГОТОВЛЕНИЯ!
Сервисное обслуживание нашим клиентам - гарантировано!

8-906-501-70-07 · 8-952-963-52-15

Подробная информация об участии в акции, её организаторе, правилах, призах, сроках, месте, порядке их получении по указанному телефону. Товар сертифицирован.

ТАКСИ Зенит TELE2 422-322 8-953-289-55-15 37-02-03