Ателье Иголочка
УСЛУГИ ПО РЕМОНТУ И ПОШИВУ ОДЕЖДЫ
8 920 847 47 95
ул.Фрунзе д.26 (магазин Пятёрочка)

КОВКА
ВОРОТА • ЗАБОРЫ • НАВЕСЫ
8 960 549 0099 • 8 920 848 6833

ООО «Втормет-Брянск» закупает мешки Биг-Бэг
Рваные, резанные
8 р./кг.
НАШ АДРЕС: БЫВШИЙ ЗАВОД «МЕТАЛЛИСТ»
8-919-193-77-11



№16 (549)
29 апреля 2022 г.
Стародубский ПРОСПЕКТ
Всё по делу!
Еженедельная информационно-рекламная газета Стародубского муниципального округа
16+
ХОРОШЕЕ 2-22-22 • 345-345 ТАКСИ
БОЛЬШАЯ ТВ-ПРОГРАММА
ВЫХОДИТ ПО ПЯТНИЦАМ
Наш сайт стародубский-проспект.рф



РЕМОНТ НОУТБУКОВ
ТЕЛЕФОНОВ
КОМПЬЮТЕРОВ
ПЕЧАТЬ ФОТО
89605497609
89092400272
VK.COM/STPALITRA ПАЛИТРА

РЕМОНТ БЫТОВОЙ ТЕХНИКИ
стиральных и посудомоечных машин, телевизоров, микроволновок
8-920-830-13-60
пл. Советская, 16

Утепление пеноизолом
Экономичное и долговечное утепление:
• домов, пристроек
• потолочно-чердачных перекрытий
• коммерческой недвижимости
8-920-855-88-22
www.penoizol32.ru

Поездка по городу 100 р.
«НАШЕ» ЗА
• Поездки в аэропорт, ж/д и автовокзалы
• Услуга «Трезвый водитель»
• Любые курьерские услуги
• Предварительный заказ
• ПРОКАТ МАШИН В АРЕНДУ
• Грузоперевозки от 1 кг.
• Низкие цены - Высокое качество
426050
8-967-970-09-09
8-920-850-09-09

ЛИНОЛЕУМ, ЛАМИНАТ, ПЛИТКА, САНТЕХНИКА, МЕБЕЛЬ ДЛЯ ВАННОЙ
База стройматериалов «Гавань» Свердлова, 51
Работаем с 9:00 до 18:00, ежедневно, без перерыва
ЛИНОЛЕУМ
ЛАМИНАТ
КЕРАМИЧЕСКАЯ ПЛИТКА
МЕТАЛЛОПРОКАТ
ул. Свердлова, д.51
ул. Совхозная
Центр
Унеча
ул. Свердлова
ул. Семашко
Мойка Бегемот
Автосервис Техосмотр
ИК-5
Т. 2-24-44, 8-906-500-41-24

ООО «ШАМИ-СЕРВИС» принимает
от организаций и частных лиц
ЛОМ ЧЕРНЫХ И ЦВЕТНЫХ МЕТАЛЛОВ
www.shami32.ru
Рассмотрим самовывоз и демонтаж конструкций
Для оптовиков - цены договорные.
Электронные весы. Оплата на момент сдачи.
Наш адрес: г. Стародуб, ул. Семашко, 57
Работаем с 9 до 18, выходной - воскресенье
8-953-280-59-95 • 8-903-644-70-68
ЛИЦ. БРН ЦМ 07141 ОТ 13.11.2007 Г. 32 МЕ 000742 ВЫД. КОМ. ПРИРОДОПОЛЬЗ. ПО ОХРАНЕ ОКР. СРЕДЫ

НАТЯЖНЫЕ ПОТОЛКИ
8-920-850-84-61 • 8-900-693-36-48
МОНТАЖ ЛЮСТРЫ В ПОДАРОК
Рассрочка платежа*
ПЕНСИОНЕРАМ СКИДКА
*предоставляет ИП Козина Ю.В.

НАТЯЖНЫЕ ПОТОЛКИ
Быстро, качественно, недорого. Гарантия 10 лет.
Бесплатный замер и консультация.
Большой выбор фотопечати.
Монтаж люстры - в подарок.
8-920-861-94-62
8-903-818-03-95

НАТЯЖНЫЕ ПОТОЛКИ
При заказе потолка
СКИДКА до 20%
на люстры и карнизы
Офис: Универмаг, 1-эт., отдел «Люстры»
8-920-604-42-65 • 8-906-698-89-99

Скидки до -50%
на выделенный ассортимент.
Отдел «Соблазн», ТЦ «Первомайский».

ШИНОМОНТАЖ
ПОКРАСКА
РЕМОНТ АВТО
СВАРКА
8-962-131-7-666

СЕВЕРНЫЙ РИТУАЛЬНЫЙ МАГАЗИН
Опыт более 20 лет
РИТУАЛЬНЫЕ УСЛУГИ (полный комплекс)
Перевозка умерших в морг, из морга, захоронение
МЕЖДУГОРОДНИЕ ПЕРЕВОЗКИ усопших АВТОКАТАФАЛКОМ
(кварц, кондиционер), 6 пассажирских мест
Широкий ассортимент товара по НИЗКИМ ценам
ИЗГОТОВЛЕНИЕ И УСТАНОВКА:
- памятников ДЕЙСТВУЮТ СКИДКИ
- оградок и гробниц из разного материала
- столов, лавочек
- фотокерамики
проезд Северный, 1
круглосуточно:
8-905-103-87-76
8-915-800-02-20
www.ritual-starodub.ru
ИП Хоминская Е.В. ОГРН 304325311000069

ОТ ЦОКОЛЯ ДО КРОВЛИ
• КРОВЛЯ • САЙДИНГ • УТЕПЛИТЕЛЬ
• ВОДОСТОЧНЫЕ СИСТЕМЫ
• ПРОФЛИСТ НА ЗАБОР
КровМастер
ПРИГЛАШАЕМ К СОТРУДНИЧЕСТВУ БРИГАДЫ МОНТАЖНИКОВ
ЗАМЕР • РАСЧЕТ
www.krovlyavbryanske.ru
г. Клинцы
50-50-96
8-967-970-50-96

СКАЧАЙТЕ НАШЕ ПРИЛОЖЕНИЕ
с городского 2-22-22
прямой мобильный номер 345-345
ХОРОШЕЕ ТАКСИ
ДЛЯ ГОРОДА ХОРОШИХ ЛЮДЕЙ

# ПОНЕДЕЛЬНИК 2 МАЯ

День брата и сестры • День памяти блаженной Матроны Московской

## Первый канал

**06.00, 10.00, 12.00, 15.00, 18.00** Новости (16+)
**07.30** Х/ф **«Егерь»** (12+)
**09.20** «Ураза-Байрам». Трансляция из Уфимской соборной мечети (12+)
**10.15, 18.20** Информационный канал (16+)
**12.20, 00.30** Д/ф «Светлана Немоляева. Мы старались беречь друг друга» (12+)
**13.20** Х/ф **«Весна на Заречной улице»** (12+)
**15.15** Д/ф «Александр Панкратов-Черный. По законам военного времени» (16+)
**16.35** Кто хочет стать миллионером? (12+)
**21.00** Время (16+)
**21.45** Т/с **«По законам военного времени»** (12+)
**23.35** Д/ф «Для всех я стал Фоксом» (12+)
**01.20** Наедине со всеми (16+)

## Россия

**05.00** Х/ф **«Деревенская история»** (12+)
**09.00** Праздник Ураза-Байрам (12+)
**09.55** По секрету всему свету (12+)
**10.15** Сто к одному (12+)
**11.00, 14.00, 17.00, 20.00** Вести (12+)
**12.15** Х/ф **«Кавказская пленница, или Новые приключения Шурика»** (6+)
**14.55, 17.55** Т/с **«Акушерка. Новая жизнь»** (16+)
**21.05** Вести. Местное время (12+)
**21.20** Х/ф **«Золотой папа»** (16+)
**01.20** Х/ф **«Любовь по найму»** (12+)

## НТВ

**04.40** Х/ф **«Сибиряк»** (16+)
**06.10** Х/ф **«Любить по-русски»** (16+)
**07.50, 08.20** Х/ф **«Любить по-русски-2»** (16+)
**08.00, 10.00, 16.00, 19.00** Сегодня (16+)
**10.20** Х/ф **«Любить по-русски-3. Губернатор»** (16+)
**12.10, 16.20, 19.35** Т/с **«Динозавр»** (16+)
**22.15** Концерт Виктора Дробыша (12+)
**00.55** Х/ф **«Первый парень на деревне»** (12+)
**04.25** Их нравы (0+)

## ТВ центр

**07.50** Фактор жизни (12+)
**08.20** Х/ф **«По семейным обстоятельствам»** (12+)
**10.50** Москва резиновая (16+)
**11.20** Х/ф **«Золотая мина»** (0+)
**13.45** Д/ф «Назад в СССР. Ширпотреб и индпошив» (12+)
**14.30, 00.05** События (12+)
**14.45** «Салат весенний». Юмористический концерт (12+)
**15.40** Х/ф **«Укрощение строптивого»** (12+)
**17.30** Х/ф **«Пояс Ориона»** (12+)
**21.00** Х/ф **«Кукольный домик»** (12+)
**00.20** Х/ф **«Анатомия убийства. Змеи в высокой траве»** (12+)
**03.20** Д/ф «Третий рейх» (12+)
**04.00** Д/ф «Назад в СССР. Дружба народов» (12+)

## Матч-ТВ

**06.00, 09.05, 12.30, 14.55, 18.20, 21.20, 03.05** Новости (16+)
**06.05, 23.30** Все на Матч! (12+)
**09.10** Т/с **«Земляк»** (16+)
**12.35** Х/ф **«Гонщик»** (12+)
**15.00, 00.45** Футбол. Тинькофф Российская Премьер-лига. Обзор тура (0+)
**15.55** Хоккей. Выставочный матч. Россия - Белоруссия (0+)
**18.25** Мини-футбол. Чемп. России «Парибет-Суперлига». КПРФ - «Тюмень» (0+)
**20.20, 05.10** «Громко» (12+)
**21.25** Футбол. Чемп. Германии. «Байер» - «Айнтрахт» (0+)
**00.15** Тотальный футбол (12+)
**01.30** «Наши иностранцы» (12+)
**01.55** Классика Бокса. Сонни Листон против Кассиуса Клэя (16+)

## Пятый канал

**05.00** Т/с **«Десантура. Никто, кроме нас»** (16+)
**08.10** Т/с **«Условный мент-3»** (16+)
**15.15** Х/ф **«Наставник»** (16+)
**19.00** Т/с **«Барсы»** (16+)
**22.45** Х/ф **«Турист»** (16+)
**00.40** Х/ф **«Настоятель»** (16+)
**02.25** Х/ф **«О бедном гусаре замолвите слово»** (12+)

**Знаете ли вы, что...**
Уолт Дисней, создатель Микки Мауса, боялся мышей.

## Рен ТВ

**05.00** Тайны Чапман (16+)
**05.15, 09.00** Т/с **«Спецназ»** (16+)
**08.30, 12.30, 16.30, 19.30, 23.00** Новости (16+)
**13.00, 17.00** Т/с **«Крепость Бадабер»** (16+)
**17.30, 20.00** Х/ф **«9 рота»** (16+)
**20.50** Х/ф **«Братство»** (16+)
**23.25** Т/с **«Бандитский Петербург»** (16+)
**04.05** Самые шокирующие гипотезы (16+)

**Знаете ли вы, что...**
Ни один лист бумаги невозможно сложить пополам больше семи раз.

ГРУЗОПЕРЕВОЗКИ
«Газель» Возим всё!
Услуги грузчиков
8-905-176-49-57

Перевозка малогабаритных грузов
8-952-224-90-26
8-920-602-52-38
WhatsApp 8-952-224-90-26

ГРУЗОПЕРЕВОЗКИ
ГАЗЕЛЬ, ТЕНТ, 3 МЕТРА
ПО РАЙОНУ, ОБЛАСТИ И РФ.
8-930-723-05-33, 8-920-856-49-95

Маршрутное такси Стародуб - Брянск
Отправление из Стародуба: 6-30 (от «Пеликана» до диагностического центра) 7-00, 12-00 (от автостанции)
Отправление из Брянска 7-20, 12-30, 14-15. Запись по телефону: 8-961-003-777-0; 8-909-244-45-15
Отправление из Стародуба: 5-30
Отправление из Брянска: 10-55
8-962-131-33-88
Ежедневно, кроме воскресенья.
Отправление из Стародуба: 10:15 (довозит до ж/д вокзала)
Отправление из Брянска: 16-00
8-906-502-96-09
Ежедневно, кроме воскресенья

ГРУЗОПЕРЕВОЗКИ
до 3 т. 14 м.куб.
ТРЕЗВЫЕ ГРУЗЧИКИ
8-906-500-08-51

Газель Next тент.
Длина- 4,6 Ширина- 2,1
Высота- 2,1.
Загрузка верх, бок, зад.
Межгород, РФ.
8-930-726-42-20

УСЛУГИ АССЕНИЗАТОРА
8-920-855-78-78

## Культура

**06.30, 02.20** М/ф (0+)
**07.55** Х/ф **«Сверстницы»** (0+)
**09.15** «Обыкновенный концерт» (0+)
**09.45** Х/ф **«12 стульев»** (0+)
**12.20** «Музеи без границ» (0+)
**12.50, 01.35** Д/ф «Любимый подкидыш» (0+)
**13.30** 95 лет со дня рождения Алексея Коренева (0+)
**14.10** Х/ф **«Урок литературы»** (0+)
**15.30** «Те, с которыми я… итальянская тетрадь. Тонино Гуэрра» (0+)
**16.00** Гала-концерт фестиваля детского танца «Светлана» (0+)
**18.20** Х/ф **«Золотой теленок»** (0+)
**21.10** «Песня не прощается… 1971» (0+)
**21.45** Х/ф **«Сисси - молодая императрица»** (0+)
**23.30** Т/ф «Пять вечеров» (0+)

## Звезда

**09.00, 13.00, 18.00, 22.15** Новости дня (16+)
**09.30, 23.35** Х/ф **«Ожидание полковника Шалыгина»** (12+)
**11.20, 19.00** «Открытый эфир» (16+)
**13.25** «Не факт!» (12+)
**13.50, 14.05, 03.30** Т/с **«Смерть шпионам!»** (16+)
**14.00** Военные Новости (16+)
**18.45** «Специальный репортаж» (16+)
**20.40** Д/с «Ступени Победы». «ПВО Москвы» (16+)
**21.25** Д/с «Загадки века». «Кремль и мемуары маршала Жукова» (12+)
**22.30** «Между тем» (12+)
**22.55** «Скрытые угрозы». «Альманах №96» (16+)
**01.10** Х/ф **«В добрый час!»** (12+)

## ТНТ

**07.00, 06.10** «Однажды в России. Спецдайджест» (16+)
**10.00** «Звезды в Африке» (16+)
**11.30** Х/ф **«Афера»** (16+)
**14.00** Т/с **«Жуки»** (16+)
**22.00** Т/с **«Мир! Дружба! Жвачка!»** (16+)
**00.00** Т/с **«Закон каменных джунглей»** (16+)
**01.40** «Такое кино!» (16+)
**02.10** «Импровизация» (16+)
**03.45** «Comedy Баттл. Суперсезон» (16+)
**04.35** «Открытый микрофон» (16+)

## СТС

**06.05** М/с «Три кота» (0+)
**06.25** М/с «Рождественские истории» (6+)
**06.50** М/ф «Забавные истории» (6+)
**07.00** М/с «Том и Джерри» (0+)
**08.25** Анимационный «Тролли» (6+)
**10.15** Анимационный «Тролли. Мировой тур» (6+)
**11.55** Анимационный «Кот в сапогах» (0+)
**13.35** Анимационный «Шрэк» (12+)
**15.20** Анимационный «Шрэк-2» (6+)
**17.00** Анимационный «Шрэк третий» (6+)
**18.45** Анимационный «Шрэк навсегда» (12+)
**20.25** Х/ф **«Шазам!»** (16+)
**23.00** Х/ф **«Тне телки»** (18+)
**00.20** «Кино в деталях» (18+)
**01.05** Х/ф **«Закон ночи»** (18+)

## Карусель

**05.00** Ранние пташки (0+)
**07.00** С добрым утром, малыши! (0+)
**07.30** М/с «Лео и Тиг» (0+)
**10.55** М/с «Царевны» (0+)
**14.15** М/ф «Ну, погоди!» (0+)
**15.35, 22.55** Ералаш (6+)
**17.05** М/с «Оранжевая корова» (0+)
**20.30** Спокойной ночи, малыши! (0+)
**20.45** М/с «Команда Флоры» (0+)
**00.50** М/с «Бобр добр» (0+)
**03.15** М/с «Лунтик» (0+)

## ТВ 3

**06.00** Мультфильмы (0+)
**10.00** Х/ф **«Воришки»** (6+)
**11.30** Х/ф **«Мрачные небеса»** (16+)
**13.30** Х/ф **«Темный мир»** (16+)
**15.30** Х/ф **«Темный мир: Равновесие»** (16+)
**17.15** Х/ф **«(НЕ) идеальный мужчина»** (12+)
**19.00** Х/ф **«Вурдалаки»** (12+)
**20.30** Х/ф **«Приворот. Черное венчание»** (16+)
**22.30** Х/ф **«Эль Кукуй»** (16+)
**00.15** Х/ф **«Смотри по сторонам»** (18+)
**01.45** Х/ф **«И гаснет свет…»** (18+)
**03.00** Х/ф **«Стой! Или моя мама будет стрелять»** (16+)
**04.30** «Городские легенды 2012». «Тверь. Парк Гурко» (16+)

## Спас

**05.50** Д/ф «Блаженные ради Христа» (0+)
**06.45, 02.10** Пилигрим (6+)
**08.25** Х/ф **«Приключения Тома Сойера и Гекльберри Финна. 1 серия»** (0+)
**10.00** Х/ф **«Приключения Тома Сойера и Гекльберри Финна. 2 серия»** (0+)
**13.00** Наши любимые песни (6+)
**14.00** Монастырская кухня (0+)
**15.00** Д/ф «Я буду вас видеть, и слышать, и помогать вам» (0+)
**15.35** Д/ф «Дорога к храму» (0+)
**16.45** Х/ф **«Мы с дедушкой»** (6+)
**18.45** Х/ф **«Предательница»** (6+)
**20.30** Х/ф **«Осторожно, бабушка»** (0+)
**22.15** Т/ф «Юнона и Авось» (0+)
**00.05** Д/ф «Светоч веры неугасимый» (0+)
**01.10** Святые целители (0+)



ТАКСИ Зенит
TELE2 422-322
8-953-289-55-15
37-02-03

ХОРОШЕЕ ТАКСИ
ДЛЯ ГОРОДА ХОРОШИХ ЛЮДЕЙ
с городского 2-22-22
прямой мобильный номер 345-345
СКАЧАЙТЕ НАШЕ ПРИЛОЖЕНИЕ

# СКЛАД на Свердлова, 51

т. 2-24-44,
8-906-500-41-24

РАССРОЧКА 0%
НИЗКИЕ ЦЕНЫ

## ВСЁ ДЛЯ КРОВЛИ
Металлочерепица, мягкая кровля

## КЕРАМИЧЕСКАЯ ПЛИТКА
Выставочный зал керамической плитки

cersanit · BERYOZA CERAMICA · Керма СКВИРЕЛ · Сокол · Golden Tile

## САНТЕХНИКА
Мебель для ванной

## МЕТАЛЛОПРОКАТ
*уголок, труба, швеллер, арматура,*

Профлист для забора (цветной, оцинкованный)
Рубероид, шифер, утеплитель. Гипсокартон.

**ПОЛИКАРБОНАТ в наличии Любой цвет**

Поликарбонат прозрачный 4 мм.
Поликарбонат цветной 6 мм.
Клей плиточный «Юнис-2000» 25 кг.
«Юнис XXI век» 25 кг., «Стандарт Старатели» 25 кг.,
Профлист С8 (шоколад, вишня) 2,0 м.

Рассрочку предоставляет Хоум Кредит Банк, Тинькофф Банк.Подробная информация об акциях по указанным телефонам.

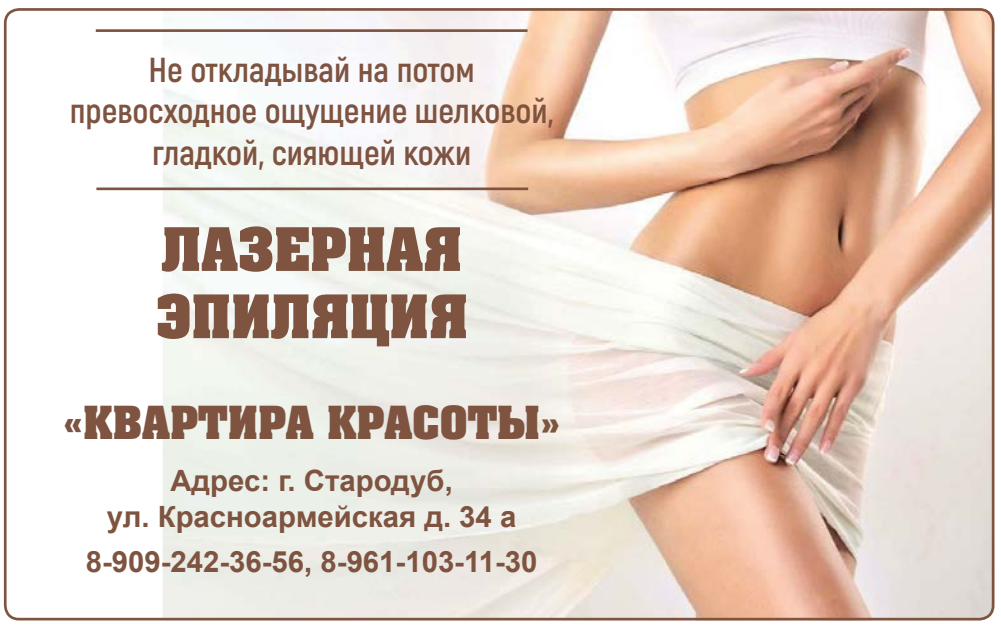

Не откладывай на потом
превосходное ощущение шелковой,
гладкой, сияющей кожи

## ЛАЗЕРНАЯ ЭПИЛЯЦИЯ

**«КВАРТИРА КРАСОТЫ»**

Адрес: г. Стародуб,
ул. Красноармейская д. 34 а
8-909-242-36-56, 8-961-103-11-30

Дом Кровли
8-920-853 33-88
8-920-609-45-55

## ВСЕ ВИДЫ КРОВЛИ И ФАСАДА

- МЕТАЛЛОЧЕРЕПИЦА
- ПРОФНАСТИЛ
- МЯГКАЯ КРОВЛЯ
- САЙДИНГ
- ВОДОСТОЧНЫЕ СИСТЕМЫ
- ЗАБОРЫ И ОГРАЖДЕНИЯ
- УТЕПЛИТЕЛЬ

ЗАМЕР РАСЧЕТ ДОСТАВКА БЕСПЛАТНО

ИЗГОТОВЛЕНИЕ ОТКОСОВ, ОТЛИВОВ ИЗ МЕТАЛЛА ПО РАЗМЕРАМ ЗАКАЗЧИКА

## OSB ПЛИТА
9 ММ 2,5х1,25
800 Р/ЛИСТ
ТОВАР ОГРАНИЧЕН

Наш адрес: г. Стародуб, пл. Красная, д. 1.
(рядом с офисом «Мегафон»)

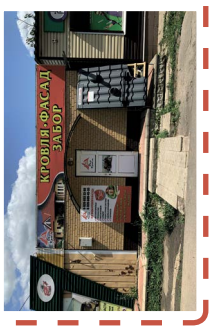


# ГАВАНЬ
СТРОЙМАТЕРИАЛОВ

ул. Гагарина, 1
тел.: 2-24-97,
8-903-869-02-38
РАССРОЧКА 0%

РАБОТАЕМ С 9-00 ДО 18-30 • БЕЗ ВЫХОДНЫХ И ПЕРЕРЫВА

ЖАЛЮЗИ

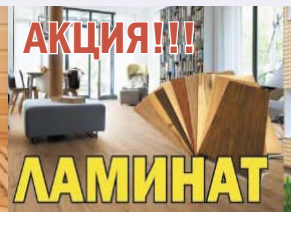

Рассрочку предоставляет Хоум Кредит Банк, Тинькофф Банк. Подробная информация об акциях по указанным телефонам.

*Со всем вниманием и сочувствием...*

## Ритуальный магазин «Скорбь»

**Оказываем полный комплекс услуг:**
Организация захоронения от 6 000 р.
Перевозка покойного.
Гробы от 2 700 р., кресты металлические от 1 300 р.,
венки от 400 р., корзины от 250 р.
Огромный выбор искусственных цветов.
**Поступление: памятники - эконом.**

Стародуб, ул. Урицкого 17
8-919-292-24-47 с 8.30 до 18.00

ТАКСИ Зенит · ЭВАКУАТОР 30-18-22

СКАЧАЙТЕ НАШЕ ПРИЛОЖЕНИЕ
с городского 2-22-22
прямой мобильный номер 345-345
ХОРОШЕЕ ТАКСИ
ДЛЯ ГОРОДА ХОРОШИХ ЛЮДЕЙ

# ВТОРНИК 3 МАЯ

Всемирный день свободы печати • Радоница (Радуница) • День солнца

## Первый канал

**05.50, 06.10** Т/с **«Хиромант. Линии судеб»** (16+)
**06.00, 10.00, 12.00, 15.00, 18.00** Новости (16+)
**08.30** Х/ф **«Небесный тихоход»** (0+)
**10.15, 18.20** Информационный канал (16+)
**12.20, 23.40** Д/ф «Владимир Этуш. «Все, что нажито непосильным трудом» (0+)
**13.15** Х/ф **«Белорусский вокзал»** (0+)
**15.15** Х/ф **«Стряпуха»** (0+)
**16.30** Кто хочет стать миллионером? (12+)
**21.00** Время (16+)
**21.45** Т/с **«По законам военного времени»** (12+)
**00.40** Д/ф «Татьяна Самойлова. Ее слез никто не видел» (12+)
**01.25** Наедине со всеми (16+)
**02.50** Д/с «Россия от края до края» (0+)

## Россия

**05.25** Х/ф **«Бывшие»** (12+)
**09.20** Пятеро на одного (12+)
**10.10** Сто к одному (12+)
**11.00, 14.00, 17.00, 20.00** Вести (12+)
**12.00** Х/ф **«От печали до радости»** (12+)
**14.55, 17.55** Т/с **«Акушерка. Новая жизнь»** (16+)
**21.05** Вести. Местное время (12+)
**21.20** Х/ф **«Хрустальное счастье»** (12+)
**01.20** Х/ф **«Новая жизнь Маши Соленовой»** (12+)

## НТВ

**04.50** Х/ф **«Битва»** (6+)
**06.05, 08.20, 01.35** Х/ф **«Мужские каникулы»** (16+)
**08.00, 10.00, 16.00, 19.00** Сегодня (16+)
**10.20, 00.05** Х/ф **«Афоня»** (0+)
**12.10, 16.20, 19.35** Т/с **«Динозавр»** (16+)
**22.30** Все звезды майским вечером (12+)
**04.40** Т/с **«Агентство скрытых камер»** (16+)

## ТВ центр

**08.00** Х/ф **«Граф Монте-Кристо»** (12+)
**11.20, 05.15** Д/ф «Жан Маре. Игры с любовью и смертью» (12+)
**12.00** Муз/ф «Не может быть!» (12+)
**13.40** Д/ф «Назад в СССР. Страсти по дефициту» (12+)
**14.30, 23.50** События (12+)
**14.45** Х/ф **«Гений»** (0+)
**17.25** Х/ф **«Камея из Ватикана»** (12+)
**20.40** Х/ф **«Черная вдова»** (12+)
**00.05** Х/ф **«Анатомия убийства. Смерть в доспехах»** (12+)
**01.35** Х/ф **«Анатомия убийства. Разбитое зеркало»** (12+)
**03.05** Д/ф «Третий рейх» (12+)
**03.45** Д/ф «Назад в СССР. Ширпотреб и индпошив» (12+)

## Матч-ТВ

**06.00, 09.05, 15.00, 21.40** Новости (16+)
**06.05, 15.05, 21.00, 00.00** Все на Матч! (12+)
**09.10** Т/с **«Земляк»** (16+)
**12.25** Художественная гимнастика. Международный турнир (12+)
**15.30** Х/ф **«Контракт на убийство»** (16+)
**17.30** Волейбол. Чемп. России «Суперлига Paribet». Женщины. Финал (0+)
**20.00** Бокс. Bare Knuckle FC. Лоренцо Хант против Джо Риггса (16+)
**21.45** Футбол. ЛЧ. «Вильярреал» - «Ливерпуль» (0+)
**00.45** «Голевая неделя» (0+)
**01.10** Футбол. Кубок Либертадорес. «Стронгест» - «Атлетико Паранаэнсе» (0+)

## Пятый канал

**05.00** Д/с «Мое родное» (12+)
**06.15** Х/ф **«Настоятель-2»** (16+)
**07.45** Х/ф **«Ворошиловский стрелок»** (16+)
**09.35** Х/ф **«Последний бой»** (16+)
**14.00** Т/с **«Живая мина»** (16+)
**23.50** Т/с **«Тени исчезают в полдень»** (12+)

**Знаете ли вы, что...**
Утиное кряканье не дает эха, никто не знает почему.

## Рен ТВ

**05.00** Самые шокирующие гипотезы (16+)
**07.30, 09.00, 13.00, 17.00, 20.00** Т/с **«Боец»** (16+)
**08.30, 12.30, 16.30, 19.30, 23.00** Новости (16+)
**21.00** Х/ф **«Русский рейд»** (16+)
**23.25** Т/с **«Бандитский Петербург»** (16+)
**04.00** Тайны Чапман (16+)

**Знаете ли вы, что...**
Первый владелец компании Marlboro умер от рака легких.

Кладка, крыши, штукатурка, тротуарная плитка, водопровод, колодцы, подвалы.
8-960-563-02-21 20.3/1

Строительные работы
Крыши, кладка кирпича и пеноблока, фундамент, штукатурка, тротуарная плитка, водопровод, отстойники, колодцы, заборы. Шпаклевка, гипсокартон, обои. Демонтаж.
8-960-548-04-63 Недорого

КРЫШИ
8-953-279-12-63 • 8-920-846-30-84

Монтаж отопления, водопровода (метал, полипропилен), замена котлов, установка насосов. Индивидуальный подход. Сварочные работы.
Андрей Александрович
8-909-242-15-87

РЕМОНТ КРЫШИ 20.1/2
ДОМ С НУЛЯ ДО КРЫШИ КЛАДКА КИРПИЧА И БЛОКОВ, ВОДОПРОВОД, КАНАЛИЗАЦИЯ, ЗАБОРЫ ИЗ ПРОФЛИСТА, БАНИ, ПЛИТКА, САЙДИНГ.
8-920-863-64-08

СТРОИТЕЛЬНЫЕ РАБОТЫ: 20.2/2
крыши, фундаменты, водопровод, гаражи, сараи, бани, отстойники, заборы, калитки, демонтаж. Недорого. 8-960-555-21-06

Ремонт крыши
Дом с нуля до крыши, кладка кирпича и блоков. Демонтаж, водопровод, канализация. Отделочные работы: шпаклевка, гипсокартон, обои и др. Качественно и недорого.
Саша: 8(900)695-79-67

ФУНДАМЕНТЫ
ЗЕМЕЛЬНЫЕ РАБОТЫ
8-953-279-12-63 • 8-920-846-30-84

## Культура

**09.10** «Обыкновенный концерт» (0+)
**09.35** Х/ф **«Золотой теленок»** (0+)
**12.20** «Музеи без границ» (0+)
**12.50, 01.30** Д/ф «Мухоловка и другие жители земли» (0+)
**13.35** Д/ф «Сладкая жизнь» (0+)
**14.20, 00.20** Х/ф **«Полустанок»** (0+)
**15.30** «Те, с которыми я… итальянская тетрадь. Они и мы» (0+)
**16.00** «Балету Игоря Моисеева - 85 лет!». Концерт (0+)
**18.05** Х/ф **«Визит дамы»** (0+)
**20.25** Открытие VI фестиваля авторской песни Олега Митяева (0+)
**21.45** Х/ф **«Сисси. Роковые годы императрицы»** (0+)
**23.30** «Вертинский. Русский Пьеро». Спектакль-концерт (0+)
**02.10** Искатели (0+)

## Звезда

**05.10, 13.50, 14.05, 03.30** Т/с **«Смерть шпионам!»** (16+)
**07.00** «Сегодня утром» (12+)
**09.00, 13.00, 18.00, 22.15** Новости дня (16+)
**09.20, 23.35** Х/ф **«Дело Румянцева»** (12+)
**11.20, 19.00** «Открытый эфир» (16+)
**13.25** «Не факт!» (12+)
**14.00** Военные Новости (16+)
**18.45** «Специальный репортаж» (16+)
**20.40** Д/с «Ступени Победы». «Битва за Москву» (16+)
**21.25** «Улика из прошлого». «Капитан Пауэрс. Тайна сбитого летчика» (16+)
**22.30** «Между тем» (12+)
**22.55** «Легенды армии». Всеволод Бобров (12+)
**01.20** Х/ф **«Размах крыльев»** (12+)

## ТНТ

**07.00, 08.00, 05.40** «Однажды в России. Спецдайджест» (16+)
**07.30** «Бузова на кухне» (16+)
**12.00** Х/ф **«Честный развод»** (16+)
**14.00** Т/с **«Жуки»** (16+)
**22.00** Т/с **«Мир! Дружба! Жвачка!»** (16+)
**00.00** Т/с **«Закон каменных джунглей»** (16+)
**01.40** «Импровизация» (16+)
**03.15** «Comedy Баттл. Суперсезон» (16+)
**04.00** «Открытый микрофон» (16+)

## СТС

**06.00** «Ералаш» (0+)
**06.05** М/с «Три кота» (0+)
**06.30** М/ф «Драконы. Гонки бесстрашных. Начало» (6+)
**07.00** «Уральские пельмени. Смехbook» (16+)
**08.00, 02.50** Х/ф **«Черный рыцарь»** (12+)
**10.00** Х/ф **«Двое: я и моя тень»** (12+)
**12.00** Х/ф **«Собачья жизнь»** (6+)
**14.00** Х/ф **«Собачья жизнь-2»** (12+)
**16.05** Анимационный «Душа» (6+)
**18.00** Х/ф **«Человек-паук. Возвращение домой»** (16+)
**20.30** Х/ф **«Человек-паук. Вдали от дома»** (16+)
**23.00** Х/ф **«Тне телки»** (18+)
**00.40** Муз/ф «Рокетмен» (18+)
**04.15** Т/с **«Воронины»** (16+)

## Карусель

**05.00** Ранние пташки (0+)
**07.00** С добрым утром, малыши! (0+)
**07.30** М/с «Супер МЯУ» (0+)
**10.55** М/с «Фиксики. Новенькие» (0+)
**14.15** М/ф «Бременские музыканты» (0+)
**14.35** М/ф «По следам бременских музыкантов» (0+)
**14.55** М/ф «Трое из Простоквашино» (0+)
**15.15** М/ф «Каникулы в Простоквашино» (0+)
**15.35, 22.55** Ералаш (6+)
**17.05** М/с «Три кота» (0+)
**20.30** Спокойной ночи, малыши! (0+)
**20.45** М/с «Буба» (6+)
**00.50** М/с «Бобр добр» (0+)

## ТВ 3

**06.00** Мультфильмы (0+)
**09.15** Х/ф **«Страшилы»** (16+)
**11.15** Х/ф **«Бывшая с того света»** (16+)
**13.15** Х/ф **«Вурдалаки»** (16+)
**15.00** Т/с **«Гоголь»** (16+)
**23.00** Х/ф **«Страшные сказки»** (16+)
**01.30** Х/ф **«Смотри по сторонам»** (16+)
**03.00** «Вокруг Света. Места Силы 2». «Сербия» (16+)
**03.30** «Вокруг Света. Места Силы 2». «Дели» (16+)
**04.15** «Вокруг Света. Места Силы 2». «Варанаси» (16+)
**04.45** «Вокруг Света. Места Силы 2». «Ко Чанг» (16+)
**05.30** «Вокруг Света. Места Силы 2». «Чиангмай» (16+)

## Спас

**06.45, 02.40** Пилигрим (6+)
**08.25** Х/ф **«В. Давыдов и Голиаф»** (0+)
**08.55** Х/ф **«Сильная личность из 2 «А»** (0+)
**10.15** Х/ф **«Тихие троечники. 1 серия»** (0+)
**11.40** Х/ф **«Тихие троечники. 2 серия»** (0+)
**13.00** Наши любимые песни (6+)
**14.00** Монастырская кухня (0+)
**15.00** Д/ф «Памяти павших» (0+)
**15.30** Х/ф **«Предательница»** (6+)
**17.15** Х/ф **«Свет в окне»** (12+)
**18.50** Х/ф **«Благие намерения»** (6+)
**20.30** Т/ф «Вечно живые. 1 часть» (0+)
**23.25** Служба спасения семьи (16+)
**00.35** Д/ф «Православие в сербских землях» (0+)



ТАКСИ Зенит
TELE2 422-322
8-953-289-55-15
37-02-03

ХОРОШЕЕ ТАКСИ
ДЛЯ ГОРОДА ХОРОШИХ ЛЮДЕЙ
с городского 2-22-22
прямой мобильный номер 345-345
СКАЧАЙТЕ НАШЕ ПРИЛОЖЕНИЕ

# СРЕДА 4 МАЯ

День рождения складного зонтика • Проклов день • Международный день пожарных

## Первый канал

**05.00** Доброе утро (12+)
**09.00, 12.00, 15.00, 18.00, 03.00** Новости (16+)
**09.20, 23.40** АнтиФейк (16+)
**10.00** Жить здорово! (16+)
**10.40, 12.15, 15.15, 18.20, 00.20, 03.05** Информационный канал (16+)
**21.00** Время (16+)
**21.45** Т/с **«По законам военного времени»** (12+)
**22.45** Большая игра (16+)

## Россия

**05.00, 09.30** Утро России (12+)
**09.00, 14.30, 21.05** Вести. Местное время (12+)
**09.55** О самом главном (12+)
**11.00, 14.00, 17.00, 20.00** Вести (12+)
**11.30, 17.30** 60 минут (12+)
**14.55** Кто против? (12+)
**21.20** Вечер с Владимиром Соловьевым (12+)
**00.00** Т/с **«Екатерина. Взлет»** (12+)
**01.00** Т/с **«Земский доктор»** (12+)
**02.40** Т/с **«Версия»** (16+)

## НТВ

**05.35** Т/с **«Улицы разбитых фонарей»** (16+)
**08.00, 10.00, 13.00, 16.00, 19.00, 23.05** Сегодня (16+)
**08.25, 10.35** Т/с **«Морские дьяволы. Смерч»** (16+)
**13.25** Чрезвычайное происшествие (16+)
**14.00** Место встречи (16+)
**16.45** За гранью (16+)
**17.50** ДНК (16+)
**20.00** Т/с **«Динозавр»** (16+)
**23.30** Т/с **«Бухта Глубокая»** (16+)
**02.55** Т/с **«Линия огня»** (16+)

## ТВ центр

**08.50** Т/с **«Любопытная Варвара-3»** (12+)
**10.35, 11.50** Х/ф **«Гений»** (0+)
**11.30, 14.30, 17.50, 22.00** События (12+)
**13.40** Д/ф «Назад в СССР. Космическая мечта» (12+)
**14.50** Город новостей (12+)
**15.10** Х/ф **«Анатомия убийства. Смерть в стиле винтаж»** (12+)
**17.00, 23.00** Прощание (16+)
**18.15** Петровка, 38 (16+)
**18.30** Х/ф **«Чистосердечное призвание»** (12+)
**22.30** Хватит слухов! (16+)
**23.45** Х/ф **«Укрощение строптивого»** (12+)
**01.30** Д/ф «Месть брошенных жен» (16+)

## Матч-ТВ

**06.00, 09.05, 12.20, 14.55, 17.25, 21.40** Новости (16+)
**06.05, 12.45, 18.25, 21.00, 00.00** Все на Матч! (12+)
**09.10** Футбол. ЛЧ. «Вильярреал» - «Ливерпуль» (0+)
**11.10** Классика Бокса. Мохаммед Али. Лучшее (16+)
**12.25** Специальный репортаж (12+)
**13.25, 15.00** Х/ф **«Неоспоримый 2»** (16+)
**15.30, 17.30** Х/ф **«Гонщик»** (12+)
**17.55** Матч! Парад (0+)
**18.55** Футбол. Тинькофф Российская Премьер-лига. «Краснодар» - «Локомотив» (0+)
**21.45** Футбол. ЛЧ. «Реал» - «Манчестер Сити» (0+)
**00.45** Волейбол. Чемп. России «Суперлига Paribet». Женщины. Финал (0+)

## Пятый канал

**05.00, 09.00, 13.00, 17.30** Известия (16+)
**05.25** Т/с **«Тени исчезают в полдень»** (12+)
**08.40, 09.30, 13.30** Х/ф **«Наставник»** (16+)
**13.50** Т/с **«Барсы»** (16+)
**18.00** Т/с **«Условный мент-3»** (16+)
**19.45, 00.30** Т/с **«След»** (16+)
**23.10** Т/с **«Свои-4»** (16+)
**00.00** Известия. Итоговый выпуск (16+)
**03.15** Т/с **«Детективы»** (16+)

## Рен ТВ

**05.00** Территория заблуждений (16+)
**06.00** Документальный проект (16+)
**07.00** С бодрым утром! (16+)
**08.30, 12.30, 16.30, 19.30, 23.00** Новости (16+)
**09.00** Т/с **«Грозовые ворота»** (16+)
**13.00** Д/ф «Засекреченные списки» (16+)
**15.00, 17.00** Д/ф «Засекреченные списки. Украинский нацизм» (16+)
**20.00** Х/ф **«Законопослушный гражданин»** (16+)
**22.00, 23.30** Х/ф **«Веселые» каникулы»** (16+)
**00.20** Х/ф **«Выстрел в пустоту»** (18+)

РЕМОНТ И ОТДЕЛКА
*гипсокартон, шпаклевка, штукатурка, ламинат, пластик, откосы и другое.*
*8-919-299-41-71*

САНТЕХНИКА, ОТОПЛЕНИЕ, ВОДОПРОВОД
8-953-279-12-63, 8-920-846-30-84

ДЛЯ ВАШЕГО ДОМА
Кровля
Металлочерепица, ондулин, шифер
Фасады
Сайдинг
Заборы
Доставка материалов БЕСПЛАТНО
8-919-198-11-01

Любые строительные работы
Крыши, сайдинг, тротуарная плитка, заборы, гипсокартон, отделка помещений,штукатурка, шпаклевка, обои
8-961-002-09-72

КРОВЛЯ, ФАСАДЫ (сайдинг)
ВОДОСТОЧНЫЕ СИСТЕМЫ.
8-906-501-61-01

РЕСТАВРАЦИЯ ВАНН
И ПОДДОНОВ ДУШЕВЫХ КАБИН
Зачем покупать новую?
Эмалировка, жидкий акрил, устранение сколов
8-953-280-38-32
ГАРАНТИЯ КАЧЕСТВА

УМЕЛЕЦ
Мелкий строительный ремонт
8-953-279-12-63 • 8-920-846-30-84

## Культура

**06.30, 07.00, 07.30, 08.30, 10.00, 15.00, 19.30, 23.30** Новости культуры (0+)
**08.35** Д/с «Первые в мире» (0+)
**08.55, 21.55** Х/ф **«Противостояние»** (0+)
**11.10, 23.50** XX век (0+)
**12.30** Д/ф «Самара. Дом Сандры» (0+)
**13.05** Х/ф **«Визит дамы»** (0+)
**14.15** Острова (0+)
**15.05** Новости. Подробно. Кино (0+)
**15.20** «Библейский сюжет» (0+)
**15.45** Х/ф **«Прости нас, сад…»** (0+)
**16.55, 23.00** Д/с «Запечатленное время» (0+)
**19.45** Главная роль (0+)
**20.05** «Спокойной ночи, малыши!» (0+)
**21.05, 02.45** Цвет времени (0+)
**21.15** Абсолютный слух (0+)
**02.00** П. И. Чайковский. «Времена года» (0+)

## Звезда

**09.00, 13.00, 18.00, 22.15** Новости дня (16+)
**09.25** Х/ф **«Приказ: огонь не открывать»** (12+)
**11.20, 19.00** «Открытый эфир» (16+)
**13.25** «Не факт!» (12+)
**18.45** «Специальный репортаж» (16+)
**20.40** Д/с «Ступени Победы». «Снайперы Сталинграда» (16+)
**21.25** Д/с «Секретные материалы». «Последняя битва. СМЕРШ против самураев» (16+)
**22.30** «Между тем» (12+)
**22.55** «Главный день». «Песня «День Победы» и Лев Лещенко» (16+)
**23.35** Х/ф **«По законам военного времени»** (12+)
**01.00** Х/ф **«Забудьте слово смерть»** (12+)
**02.20** Д/ф «Операция «Эдельвейс». Последняя тайна» (12+)

## ТНТ

**07.00, 09.00, 05.40** «Однажды в России. Спецдайджест» (16+)
**08.30** «Битва пикников» (16+)
**10.00** «Золото Геленджика» (16+)
**12.00** Т/с **«Универ»** (16+)
**22.00** Т/с **«Мир! Дружба! Жвачка!»** (16+)
**00.00** Т/с **«Закон каменных джунглей»** (16+)
**01.40** «Импровизация» (16+)
**03.15** «Comedy Баттл. Суперсезон» (16+)
**04.00** «Открытый микрофон» (16+)

## СТС

**06.00** «Ералаш» (0+)
**06.05** М/с «Три кота» (0+)
**06.35** М/ф «Как приручить дракона. Возвращение» (6+)
**07.00** М/с «Том и Джерри» (0+)
**09.55** Анимационный «Тролли» (6+)
**11.35** Анимационный «Тролли. Мировой тур» (6+)
**13.10** Х/ф **«Человек-паук. Возвращение домой»** (16+)
**15.45** Х/ф **«Человек-паук. Вдали от дома»** (16+)
**18.15** Х/ф **«Шазам!»** (16+)
**20.45** Х/ф **«Гемини»** (16+)
**23.00** Х/ф **«Тне телки»** (18+)
**00.40** Х/ф **«Такси-5»** (18+)
**02.35** Т/с **«Воронины»** (16+)

## Карусель

**09.05** М/с «Ник-изобретатель» (0+)
**11.10** М/с «Монсики» (0+)
**12.45** М/с «Скай Бластерс» (6+)
**13.00** М/с «Лекс и Плу. Космические таксисты» (6+)
**14.00** Навигатор. Новости (0+)
**14.10** М/с «Маша и Медведь» (0+)
**16.25** М/с «Барби. Друзья навсегда» (0+)
**16.45** М/с «Кошечки-собачки» (0+)
**20.30** Спокойной ночи, малыши! (0+)
**20.45** М/с «Оранжевая корова» (0+)
**22.00** М/с «Дикие скричеры!» (6+)
**22.30** М/с «Инфинити Надо» (6+)
**22.50** М/ф «Крокодил Гена» (0+)
**23.10** М/ф «Чебурашка» (0+)
**23.30** М/ф «Шапокляк» (0+)
**23.50** М/ф «Чебурашка идет в школу» (0+)

## ТВ 3

**06.00** Мультфильмы (0+)
**09.30, 17.25** Т/с **«Слепая»** (16+)
**11.30, 18.30** Т/с **«Старец»** (16+)
**12.00** Т/с **«Гадалка»** (16+)
**19.30** Т/с **«Гримм»** (16+)
**23.00** Х/ф **«Вирус»** (18+)
**00.45** Х/ф **«Эль Кукуй»** (18+)
**02.15** «Нечисть». «Русалки» (12+)
**03.00** «Нечисть». «Оборотни» (12+)
**03.45** «Нечисть». «Вампиры» (12+)
**04.30** «Городские легенды 2012». «Тербуны. Сокровища Золотой Орды» (16+)
**05.30** «Городские легенды 2012». «Новгород. Голуби Софийского собора» (16+)

## Спас

**06.30** И будут двое… (12+)
**07.30** Утро на Спасе (0+)
**10.30** Х/ф **«Цыган. 1 серия»** (12+)
**11.35** Х/ф **«Цыган. 2 серия»** (12+)
**12.40** Д/ф «Юсуповский дворец (церковь Покрова Пресвятой Богородицы)» (0+)
**13.05, 22.45** Прямая линия. Ответ священника (12+)
**14.00** Монастырская кухня (0+)
**15.00** Д/ф «Православие в бурятии» (0+)
**15.25** Х/ф **«Сверстницы»** (12+)
**17.05** Х/ф **«Осторожно, бабушка»** (0+)
**18.55** Х/ф **«Свет в окне»** (12+)
**20.30, 02.55** Вечер на Спасе (0+)
**23.40** Во что мы верим (0+)
**00.50** «Парсуна» (6+)
**01.40** Расскажи мне о Боге (6+)

ТАКСИ Зенит ЭВАКУАТОР 30-18-22

СКАЧАЙТЕ НАШЕ ПРИЛОЖЕНИЕ
с городского 2-22-22
прямой мобильный номер 345-345
ХОРОШЕЕ ТАКСИ
ДЛЯ ГОРОДА ХОРОШИХ ЛЮДЕЙ

## Кузница счастья

# ХРИСТОС ВОИСТИНУ ВОСКРЕС!!!

**От автора.**

*Издревле весна на Руси была чем-то особенным, уникальным и добрым. Просыпается природа, поют птички, одуванчики весело тянутся к первым теплым лучикам солнца. И, как правило, в каждом доме стремительно набирает темпы бытовая работа, и не зря, ведь на носу – Пасха!*

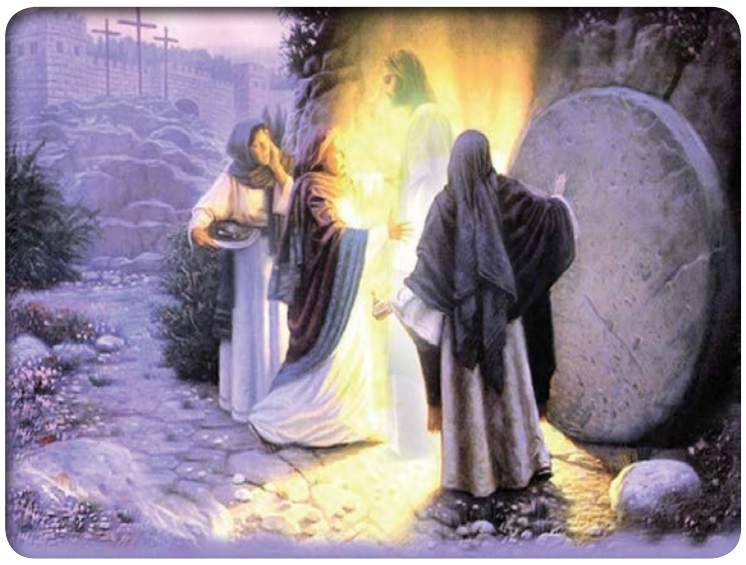

Хозяйки стараются провести генеральную уборку даже в самых отдаленных уголках своих угодий, дабы «достойно» встретить самое необычное Воскресенье в году. И этот день стал так называться лишь потому, что когда-то давно в древнем Израиле, недалеко от столицы - Иерусалима, произошло самое знаковое и определяющее, в истории человечества, событие: Торжественное Воскресение Божьего Сына Иисуса Христа!!! О, как хотелось бы, чтобы мы уделили немного времени размышлениям об этом святом празднике, зададимся вопросами: для чего воскрес Иисус, что нам, людям, до этого, и насколько важно понимать истинный и духовный смысл данного торжества.

Библия открывает нам, что Воскресение Христа показало сверхъестественную власть Бога над смертью, и говорит, что каждый человек имеет нечто нетленное в себе, а именно бессмертную душу, которая постоянно стремится к чему-то небесному и, необычно, важному. И тот человек, который по-настоящему верует в Воскресшего Сына Божьего, также получает бесплатный подарок от неба: вечную жизнь.

Постараемся же, как можно тщательней, навести порядок в своих сердцах и душах, будем еще и еще делать больше добрых дел друг для друга, чтобы встретить на закате земной жизни Воскресшего Спасителя.

Предлагаем вашему вниманию повествование знаменитого евангелиста Луки об этом празднике. В 24 главе он пишет следующее:

• В первый же день недели, очень рано, неся приготовленные ароматы, пришли они ко гробу, и вместе с ними некоторые другие;

• Но нашли камень отваленным от гроба.

• И, войдя, не нашли тела Господа Иисуса.

• Когда же недоумевали они о сём, вдруг предстали перед ними два мужа в одеждах блистающих.

• И когда они были в страхе и наклонили лица свои к земле, сказали им: что вы ищете живого между мёртвыми?

• Его нет здесь: Он воскрес; вспомните, как Он говорил вам, когда был ещё в Галилее,

• Сказывая, что Сыну Человеческому надлежит быть предану в руки человеков грешников, и быть распяту, и в третий день воскреснуть.

• И вспомнили они слова Его;

• И, возвратившись от гроба, возвестили всё это одиннадцати и всем прочим.

• То были Магдалина Мария, и Иоанна, и Мария, мать Иакова, и другие с ними, которые сказали о сём Апостолам.

• И показались им слова их пустыми, и не поверили им.

• Но Петр, встав, побежал ко гробу и, наклонившись, увидел только пелены лежащие, и пошёл назад, дивясь сам в себе происшедшему.

• В тот же день двое из них шли в селение, отстоящее стадий на шестьдесят от Иерусалима, называемое Эммаус;

• И разговаривали между собою о всех сих событиях.

• И когда они разговаривали и рассуждали между собою, и Сам Иисус, приблизившись, пошёл с ними.

• Но глаза их были удержаны, так что они не узнали Его.

• Он же сказал им: о чём это вы, идя, рассуждаете между собою, и отчего вы печальны?

• Один из них, именем Клеопа, сказал Ему в ответ: неужели Ты один из пришедших в Иерусалим не знаешь о происшедшем в нём в эти дни?

• И сказал им: о чём? Они сказали Ему: что было с Иисусом Назарянином, Который был пророк, сильный в деле и слове пред Богом и всем народом;

• Как предали Его первосвященники и начальники наши для осуждения на смерть и распяли Его.

• А мы надеялись было, что Он есть Тот, Который должен избавить Израиля; но со всем тем, уже третий день ныне, как это произошло.

• Но и некоторые женщины из наших изумили нас: они были рано у гроба

• И не нашли тела Его и, придя, сказывали, что они видели и явление Ангелов, которые говорят, что Он жив.

• И пошли некоторые из наших ко гробу и нашли так, как и женщины говорили, но Его не видели.

• Тогда Он сказал им: о, несмысленные и медлительные сердцем, чтобы веровать всему, что предсказывали пророки!

• Не так ли надлежало пострадать Христу и войти в славу Свою?

• И, начав от Моисея, из всех пророков изъяснял им сказанное о Нём во всем Писании.

• И приблизились они к тому селению, в которое шли; и Он показывал им вид, что хочет идти далее.

• Но они удерживали Его, говоря: останься с нами, потому что день уже склонился к вечеру. И Он вошёл и остался с ними.

• И когда Он возлежал с ними, то, взяв хлеб, благословил, преломил и подал им.

• Тогда открылись у них глаза, и они узнали Его. Но Он стал невидим для них.

• И они сказали друг другу: не горело ли в нас сердце наше, когда Он говорил нам на дороге и когда изъяснял нам Писание?

• И, встав в тот же час, возвратились в Иерусалим и нашли вместе одиннадцать Апостолов и бывших с ними,

• Которые говорили, что Господь истинно воскрес и явился Симону.

• И они рассказывали о происшедшем на пути, и как Он был узнан ими в преломлении хлеба.

• Когда они говорили о сём, Сам Иисус стал посреди них и сказал им: мир вам.

• Они, смутившись и испугавшись, подумали, что видят духа.

• Но Он сказал им: что смущаетесь, и для чего такие мысли входят в сердца ваши?

• Посмотрите на руки Мои и на ноги Мои; это Я Сам; осяжите Меня и рассмотрите; ибо дух плоти и костей не имеет, как видите у Меня.

• И, сказав это, показал им руки и ноги.

• Когда же они от радости ещё не верили и дивились, Он сказал им: есть ли у вас здесь какая пища?

• Они подали Ему часть печеной рыбы и сотового меда.

• И, взяв, ел пред ними.

• И сказал им: вот то, о чём Я вам говорил, ещё быв с вами, что надлежит исполниться всему, написанному о Мне в законе Моисеевом и в пророках и псалмах.

• Тогда отверз им ум к уразумению Писаний.

• И сказал им: так написано, и так надлежало пострадать Христу, и воскреснуть из мёртвых в третий день,

• И проповедану быть во имя Его покаянию и прощению грехов во всех народах, начиная с Иерусалима.

• Вы же свидетели сему.

• И Я пошлю обетование Отца Моего на вас; вы же оставайтесь в городе Иерусалиме, доколе не облечетесь силою свыше.

• И вывел их вон из города до Вифании и, подняв руки Свои, благословил их.

• И, когда благословлял их, стал отдаляться от них и возноситься на небо.

• Они поклонились Ему и возвратились в Иерусалим с великою радостью.

• И пребывали всегда в храме, прославляя и благословляя Бога. Аминь.

Они взойдут в красе желанной
И возвестят с высот небес,
Что день настал обетованный,
Что Бог Воистину Воскрес!

**И.А.Бунин.**

Смерть! где твое жало?!
Ад! где твоя победа?!
Воскрес Христос, и ты низвержен! Воскрес Христос, и пали демоны! Воскрес Христос, и радуются ангелы! Воскрес Христос, и торжествует жизнь! Воскрес Христос, и никто не мертв во гробе! Ибо Христос, восстав из Гроба, - первенец из умерших. Ему слава
и держава во веки веков!

**Иоанн Златоуст**

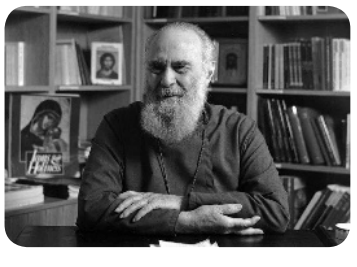

Воскресение Христово - это победа любви; оно нам говорит, о том что, любовь, которая принимает смерть, тем самым делается бессмертной, делается сильнее смерти.

**Митрополит Сурожский Антоний**

Отзывы, предложения slovodobr@gmail.com



ТАКСИ Зенит
TELE2 422-322
8-953-289-55-15
37-02-03

ХОРОШЕЕ ТАКСИ
ДЛЯ ГОРОДА ХОРОШИХ ЛЮДЕЙ
с городского 2-22-22
прямой мобильный номер 345-345
СКАЧАЙТЕ НАШЕ ПРИЛОЖЕНИЕ

# ЧЕТВЕРГ 5 МАЯ

День водолаза • Международный день акушерки • Международный день борьбы за права инвалидов

## Первый канал

**05.00** Доброе утро (12+)
**09.00, 12.00, 15.00, 18.00, 03.00** Новости (16+)
**09.20, 23.40** АнтиФейк (16+)
**10.00** Жить здорово! (16+)
**10.40, 12.15, 15.15, 18.20, 00.20, 03.05** Информационный канал (16+)
**21.00** Время (16+)
**21.45** Т/с **«По законам военного времени»** (12+)
**22.45** Большая игра (16+)

**Знаете ли вы, что...**
По понедельникам случается на 25 % больше травм спины и на 33% больше сердечных приступов.

## Россия

**05.00, 09.30** Утро России (12+)
**09.00, 14.30, 21.05** Вести. Местное время (12+)
**09.55** О самом главном (12+)
**11.00, 14.00, 17.00, 20.00** Вести (12+)
**11.30, 17.30** 60 минут (12+)
**14.55** Кто против? (12+)
**21.20** Вечер с Владимиром Соловьевым (12+)
**00.00** Т/с **«Екатерина. Взлет»** (12+)
**01.00** Т/с **«Земский доктор»** (12+)
**02.40** Т/с **«Версия»** (16+)

## НТВ

**05.20** Т/с **«Улицы разбитых фонарей»** (16+)
**08.00, 10.00, 13.00, 16.00, 19.00, 23.05** Сегодня (16+)
**08.25, 10.35** Т/с **«Морские дьяволы. Смерч»** (16+)
**13.25** Чрезвычайное происшествие (16+)
**14.00** Место встречи (16+)
**16.45** За гранью (16+)
**17.50** ДНК (16+)
**20.00** Т/с **«Динозавр»** (16+)
**23.30** Т/с **«Бухта Глубокая»** (16+)
**03.00** Т/с **«Линия огня»** (16+)

## ТВ центр

**08.45** Т/с **«Любопытная Варвара-3»** (12+)
**10.25, 05.05** Д/ф «Александр Белявский. Последний побег» (12+)
**11.30, 14.30, 17.50, 22.00** События (12+)
**11.50, 18.15** Петровка, 38 (16+)
**12.10** Х/ф **«Лекарство против страха»** (12+)
**13.45** Д/ф «Назад в СССР. Служу Советскому Союзу!» (12+)
**14.50** Город новостей (12+)
**15.05** Х/ф **«Анатомия убийства. Смерть в стиле винтаж»** (12+)
**16.55, 01.55** Прощание (16+)
**18.35** Х/ф **«Чистосердечное призвание-2»** (12+)
**22.30** 10 самых… (16+)
**23.00** Д/ф «Актерские драмы. Они сражались за Родину» (12+)
**23.45** Х/ф **«Золотая мина»** (0+)

## Матч-ТВ

**06.00, 09.05, 12.20, 14.55, 17.55, 03.20** Новости (16+)
**06.05, 12.45, 18.55, 21.25, 00.00** Все на Матч! (12+)
**09.10** Футбол. ЛЧ. «Реал» - «Манчестер Сити» (0+)
**12.25** Специальный репортаж (12+)
**13.25, 15.00** Х/ф **«Неоспоримый 3. Искупление»** (16+)
**15.30** Волейбол. Чемп. России «Суперлига Paribet». Мужчины. «Финал 6-ти». «Динамо-ЛО» - «Локомотив» (Новосибирск) (0+)
**18.00** Смешанные единоборства. UFC. Роб Фонт против Марлона Веры (16+)
**19.25** Баскетбол. Единая лига ВТБ (0+)
**21.45, 00.45** Футбол. Лига Европы (0+)

## Пятый канал

**05.00, 09.00, 13.00, 17.30** Известия (16+)
**05.25** Т/с **«Улицы разбитых фонарей»** (16+)
**06.10, 09.30, 13.30** Т/с **«Живая мина»** (16+)
**08.35** День ангела (0+)
**18.00** Т/с **«Условный мент-3»** (16+)
**19.45, 00.30** Т/с **«След»** (16+)
**23.10** Т/с **«Свои-4»** (16+)
**00.00** Известия. Итоговый выпуск (16+)
**03.15** Т/с **«Детективы»** (16+)

**Знаете ли вы, что...**
Выкуривание пачки сигарет в день равносильно ежегодному выпиванию кофейной чашки никотина.

## Рен ТВ

**05.00, 04.40** Документальный проект (16+)
**07.00** С бодрым утром! (16+)
**08.30, 12.30, 16.30, 19.30, 23.00** Новости (16+)
**09.00** Военная тайна (16+)
**13.00, 17.00** Специальный выпуск «Военной тайны». «Подробности военной операции на Украине» (16+)
**20.00** Х/ф **«Звездный рубеж»** (16+)
**21.30** Х/ф **«Телепорт»** (16+)
**23.30** Х/ф **«Побег из Шоушенка»** (16+)
**02.15** Тайны Чапман (16+)

Ремонт, отделка, утепление домов, монтаж новых и ремонт старых крыш, бани, гаражи, сараи, заборы, плитка, сантехника, электрика. Гарантия! Скидки! 8-920-606-01-92

СТРОИТЕЛЬНЫЕ РАБОТЫ
ФУНДАМЕНТ, КЛАДКА, КРЫШИ, ПОЛЫ, ПОТОЛКИ, ЗАБОРЫ, КОЛОДЦЫ, ТРАНШЕИ, САЙДИНГ, ПЛАСТИК, ДЕМОНТАЖ И Т. Д.
8-930-724-34-33, 8-950-694-41-79.

ВСЕ ВИДЫ СТРОИТЕЛЬНЫХ РАБОТ
Фундамент, кладка кирпича, пеноблока, крыши, заборы, сайдинг, пластик, фронтоны.
8-920-845-24-71

ЗАБОРЫ • НАВЕСЫ
Душевые и туалетные кабинки
8-953-279-12-63
8-920-846-30-84

Выполним виды работ:
крыши, сайдинг, пластик, гипсокартон, ламинат, водопровод, сантехника, канализация, отстойники, электрика. Все виды сварочных работ.
8-919-199-17-65

ВНУТРЕННЯЯ ОТДЕЛКА ЛЮБЫХ ПОМЕЩЕНИЙ
БЫСТРО, КАЧЕСТВЕННО, НЕДОРОГО.
8-953-279-12-63 • 8-920-846-30-84

Ремонт крыш
Бригада выполнит ремонт крыш, монтаж новых крыш
Сайдинг, заборы, ворота, калитки
Гарантия, скидки.
8-920-609-39-76

КРЫШИ, ФУНДАМЕНТ, КЛАДКА КИРПИЧА.
8-953-291-54-55

## Культура

**06.30, 07.00, 07.30, 08.30, 10.00, 15.00, 19.30, 23.30** Новости культуры (0+)
**06.35** «Пешком…» (0+)
**08.35** Д/с «Первые в мире» (0+)
**08.55, 21.55** Х/ф **«Противостояние»** (0+)
**10.15** «Наблюдатель» (0+)
**11.10, 23.50** ХХ век (0+)
**12.25** Абсолютный слух (0+)
**13.05** Х/ф **«Визит дамы»** (0+)
**14.15** Острова (0+)
**15.20** Пряничный домик (0+)
**15.45** Х/ф **«Прости нас, сад…»** (0+)
**17.00** «2 Верник 2» (0+)
**17.45** П. И. Чайковский. «Времена года» (0+)
**20.05** «Спокойной ночи, малыши!» (0+)
**20.20** 85 лет Юрию Назарову. Линия жизни (0+)
**21.15** «Энигма. Чучо Вальдес» (0+)
**23.00** Д/с «Запечатленное время» (0+)

## Звезда

**07.00** «Сегодня утром» (12+)
**09.00, 13.00, 18.00, 22.15** Новости дня (16+)
**09.30** Х/ф **«Приказ: перейти границу»** (12+)
**11.20, 19.00** «Открытый эфир» (16+)
**13.25** «Не факт!» (12+)
**14.00** Военные Новости (16+)
**18.45** «Специальный репортаж» (16+)
**20.40** Д/с «Ступени Победы». «Ночные ведьмы «Севастополя» (16+)
**21.25** «Код доступа». «Невидимая война российского спецназа» (12+)
**22.30** «Между тем» (12+)
**22.55** «Легенды кино». Анатолий Кузнецов (12+)
**23.35** Х/ф **«Аты-баты, шли солдаты…»** (12+)
**01.05** Х/ф **«Родины солдат»** (12+)
**02.35** Х/ф **«На пути в Берлин»** (12+)

## ТНТ

**07.00, 09.00, 05.40** «Однажды в России. Спецдайджест» (16+)
**08.30** «Перезагрузка» (16+)
**10.00** «Золото Геленджика» (16+)
**12.00** Т/с **«Реальные пацаны»** (16+)
**22.00** Т/с **«Мир! Дружба! Жвачка!»** (16+)
**00.00** Т/с **«Закон каменных джунглей»** (16+)
**01.40** «Импровизация» (16+)
**03.15** «Comedy Баттл. Суперсезон» (16+)
**04.00** «Открытый микрофон» (16+)

**Знаете ли вы, что...**
Мозг неандертальца был больше, чем у ныне живущего человека.

## СТС

**06.00** «Ералаш» (0+)
**06.05** М/с «Три кота» (0+)
**06.25** М/с «Сказки шрэкова болота» (6+)
**06.40** М/ф «Шрэк. Страшилки» (6+)
**07.00** М/с «Том и Джерри» (0+)
**10.00** Анимационный «Лего ниндзяго фильм» (6+)
**12.00** Х/ф **«Джек Райан. Теория хаоса»** (12+)
**14.00** Х/ф **«Гемини»** (16+)
**16.15** Х/ф **«Терминатор-3. Восстание машин»** (16+)
**18.20** Х/ф **«Терминатор. Да придет спаситель»** (16+)
**20.30** Х/ф **«Терминатор. Темные судьбы»** (16+)
**23.00** Х/ф **«Тне телки»** (18+)
**00.35** Х/ф **«Днюха!»** (16+)

## Карусель

**09.05** М/с «Ник-изобретатель» (0+)
**10.45** Проще простого! (0+)
**11.05** М/с «Монсики» (0+)
**11.35** М/с «Котенок Шмяк» (0+)
**12.45** М/с «Скай Бластерс» (6+)
**14.00** Навигатор. Новости (0+)
**14.10** М/с «Маша и Медведь» (0+)
**16.25** М/с «Барби. Друзья навсегда» (0+)
**16.45** М/с «Ми-Ми-Мишки» (0+)
**20.30** Спокойной ночи, малыши! (0+)
**20.45** М/с «Оранжевая корова» (0+)
**22.00** М/с «Дикие скричеры!» (6+)
**22.30** М/с «Инфинити Надо» (6+)
**22.50** М/ф «Обезьянки» (0+)
**23.45** М/ф «Бобик в гостях у Барбоса» (0+)
**23.55** М/ф «Как Маша поссорилась с подушкой» (0+)

## ТВ 3

**06.00** Мультфильмы (0+)
**09.30, 17.25** Т/с **«Слепая»** (16+)
**11.30, 18.30** Т/с **«Старец»** (16+)
**12.00** Т/с **«Гадалка»** (16+)
**19.30** Т/с **«Гримм»** (16+)
**23.00** Х/ф **«Жатва»** (16+)
**01.00** Х/ф **«Страшные сказки»** (16+)
**03.00** «Городские легенды 2012». «Тобольск. Сибирская инквизиция» (16+)
**03.45** «Городские легенды 2012». «Псков. Духи Гремячей башни» (16+)
**04.30** «Городские легенды 2012». «Омск. Легенда о Любушке» (16+)
**05.30** «Городские легенды 2012». «Сыктывкар. Огненная башня» (16+)

## Спас

**06.05** Д/ф «Один в поле воин» (0+)
**06.30** И будут двое… (12+)
**07.30** Утро на Спасе (0+)
**10.30** Х/ф **«Цыган. 3 серия»** (12+)
**11.35** Х/ф **«Цыган. 4 серия»** (12+)
**12.40** Д/ф «Мариинский дворец (храм Николая Чудотворца)» (0+)
**13.05, 22.45** Прямая линия. Ответ священника (12+)
**14.00** Монастырская кухня (0+)
**15.00** Д/ф «Свято-Вознесенский собор в Алагире» (0+)
**15.30** Х/ф **«Тум-паби-дум»** (0+)
**17.30** Х/ф **«Сверстницы»** (12+)
**19.10** Х/ф **«Сын полка. 1 серия»** (12+)
**20.30, 02.55** Вечер на Спасе (0+)
**00.25** Д/ф «Победоносец» (0+)

ТАКСИ Зенит ЭВАКУАТОР 30-18-22

СКАЧАЙТЕ НАШЕ ПРИЛОЖЕНИЕ
с городского 2-22-22
прямой мобильный номер 345-345
ХОРОШЕЕ ТАКСИ
ДЛЯ ГОРОДА ХОРОШИХ ЛЮДЕЙ

# НА ЗАБОРЕ...

## УСЛУГИ

**Замена ламп уличного освещения, установка фонарей, замена вводов от опоры до дома на железобетонных опорах.** 8(953)286-96-08, 8(900)698-17-02. (3)

**Вспашка земли** мотоблоком. Плуг, фреза, борона. 8(952)962-56-38

**Пашу, сажу** сажалкой. Трактор Т-25. 8(920)863-90-69. (1)

**Монтаж отопления** (полипропилен, РТХ труба), **водоснабжения**, **электрика**, **видеонаблюдения**, установка **кондиционеров** и другие виды строительных работ. 8(953)276-88-27. (1)

## ПРОДАЕТСЯ

…**Volkswagen Polo** 2008 г. В хорошем состоянии. Двигатель 1,2, цвет синий, новая зимняя резина. 8(930)827-13-27. (2)

…**трактор** Т-25 «Скаут» (еще на обкатке) с плугом и повозкой. 270 000 р. 8(950)699-51-52

…**картофелесажалка** КС-2 МТ 3-точечная, адаптированная, под 1-точечную навеску. 8(920)847-87-01. (1)

…**тележка** 1-осная р-р 3,7 х 2,0 м. Недорого. 8(920)847-15-23. (2)

…**прицеп** б/у на автомобиль. 8(960)560-60-21. (2)

…**гараж** без документов в районе бывшего «Гортопа». 8(915)536-14-04. (5)

…**2 совмещенные комнаты** в общежитии. 2 этаж, есть кухня, туалет, душ, евроокна, металлическая дверь. 8(953)277-62-65. (2)

…**комната в общежитии** по ул. К. Маркса, 100а. 18,5 м2, 2 этаж, не угловая, теплая. 8(909)240-55-65. (1)

…**комната в общежитии** по ул. Краснооктябрьская, 42. 2 этаж. 8(900)695-99-70. (м)

…**1-ком. квартира** в п. Десятуха. 8(960)560-60-21. (2)

…срочно **1-ком. квартира** по ул. Ленина. 8(905)216-73-06, 8(920)831-81-45. (2)

…**2-ком. квартира** по ул. Краснооктябрьская, 40а. 2 этаж. 2 500 000 р., возможен торг. 8(960)546-56-78. (2)

…срочно **2-ком. квартира** в районе м. «Журавли» (центр города). 50 м2, 1/5 этаж, с мебелью, с ремонтом. 8(953)289-55-62. (2)

…**2-ком. квартира** в центре города (возможно за мат. кап.) и гараж. 8(900)371-80-42

…срочно **2-ком. квартира** по ул. Советская, 2. 37 м2, 1 этаж. Есть погреб, сарай. 8(960)373-84-51. (1)

…**3-ком. квартира** по ул. Совхозная, 42. Индив. отопление, небольшой участок, гараж, подвал. 8(905)102-88-02, 8(961)000-42-35. (8)

…**4-ком. квартира**. Или обмен на две 1-ком. квартиры. 8(930)720-15-96. (7)

…**4-ком. квартира** в 4-квартирном доме. 1-этажный, земельный участок 2 сотки, сарай, подвал. Полностью готова к проживанию, мебелированная, новые пластиковые окна. 1 990 000 р. 8(953)271-97-09. (6)

…**часть дома по** ул. Свердлова, 50. Участок 360 м2. Можно под жилое или нежилое помещение. 350 000 р., торг. 8(900)360-58-60. (9)

…**1/2 дома** в хорошем состоянии. Газ, вода, туалет в доме, отдельный вход, погреб, сарай. 8(920)609-35-72. (2)

…срочно **полдома** по ул. Садовая, 11 (не далеко от центра). Газ, вода, канализация, с мебелью. Два сарая, подвал, двор изолирован, участок 3 сотки. 8(905)054-43-45. (2)

…**дом** по ул. Луначарского, 11 (напротив аптеки). Цена договорная. Хороший участок под постройку магазина. 8(960)550-61-12. (4)

…**дом** д. Занковка. Газ, вода (горячая, холодная), туалет, ванная. 8(920)867-87-00. (2)

…срочно **дом** в центре города по пер. Пионерский, 8. Со всеми удобствами, надворные постройки, участок вместе с домом 18 соток. 8(920)604-09-75. (5)

…**дом** в с. Остроглядово. 8(961)000-43-49. (4)

…**дом** по ул. Ленина, 13. Газ, свет обрезан. 5 комнат, коридор, кухня. Требует ремонта. 8(905)101-79-01. (2)

…благоустроенный **дом** по ул. Фрунзе. 63 м2, 4 комнаты, 10 соток земли. 8(905)101-30-41. (4)

…кирпичный **дом** по ул. Грибоедова. Есть сарай, гараж, баня, подвал. 8(961)104-73-50, 8(929)025-22-60. (2)

…**дом** в с. Мереновка, ул. Первомайской, 30. 55 м2, 55 соток земли. 8(919)296-09-54. (2)

…**дом** в п. Гусли. Газ, надворные постройки, большой сад, участок 29 соток, круглогодичный подъезд. Звонить после 19:00. 8(953)280-71-31. (1)

…**дом** по ул. Ленина. Рядом магазин, школа. 8(953)285-04-16, 8(953)277-90-64. (1)

…**дом** по ул. Советская, 44. 68 м2, газ, вода, удобства в доме. 8(980)311-51-05. (3)

…**дом** с газом. 2-е Плоцкое. 8(920)856-49-95. (1)

…**дом** в с. Ярцево, 50 м2. В доме горячая и холодная вода, душевая кабина, туалет. Участок 30 соток, хозпостройки, асфальт до дома. 400 000 р. 8(930)723-95-86. (1)

...газиф. **дом** в д. Крюков, ул. Колхозная, 8. 8(920)846-66-70. (4)

…**дом** с надворными постройками в д. Вишенки, Стародубского района. С документами. 8(900)357-04-84 (Михаил).

…старый деревянный **дом** при въезде в с. Остроглядово. 30 соток земли. 8(920)851-24-54

…**дом** по ул. Заозерная, 90. 68 м2, газ, вода, санузел, участок 10 соток. 8(960)553-65-24. (2)

…**дом** по ул. Северная, 33. Свет, вода, газ - обрезан. Во дворе сарайный комплекс, небольшой участок. Школа, больница, автостанция в шаговой доступности. 1 600 000 р., торг. Возможен обмен на квартиру. 8(950)693-44-49. (2)

…газиф. **дом** в д. Камень. 42 м2, 24 сотки земли, своя вода (скважина). 8(962)147-82-43. (7)

…**дом** по ул. Островского. Газ, вода в доме, хозпостройки. Бани нет. 8(956)276-13-00. (2)

…**дом** в с. Камень, 87 м2, газ, вода рядом. Баня, надворные постройки. Участок 28 соток. 8(930)729-60-21. (1)

…**дом** в х. Друговщина, ул. Зеленая, 33. Газ, вода, гараж, сарай, баня, подвал, огород. 8(920)855-41-01. (1)

…**дом** в центре города. 80 м2, все удобства в доме, ремонт, потолки 3 м., тёплый, 2 больших гаража, земля. 8(909)240-23-41. (1)

…**дом** в с. Лужки. Газ, вода, баня, подвал. 550 000 р., торг. 8(960)551-34-29, 8(906)697-75-29

…**дом** по ул. К. Маркса, 61. 8(909)243-37-15. (4)

…**здание** (под жилье) с мансардой по ул. Фрунзе (рядом с центром). Свет, вода, участок 5 соток. 8(962)132-53-33. (2)

…**коммерческая недвижимость** в г. Стародубе и в районе; **вагон-бытовка** 3*9 м., оборудованный под магазин; **лари морозильные** б/у. 8(920)861-02-00. (2)

…**участок** 18 соток д. Березовка, Занковская с./адм. Участок находится возле бывшего колхозного сада. 8(900)359-52-79. (2)

…хороший **участок** по ул. Горького, 14. Под ИЖС. 8(920)851-24-54

…**участок** 9 соток по ул. Московская, 27. 8(920)851-24-54

…**участок** при въезде в с. Остроглядово. Асфальтированная дорога, фундамент 12*30 м., кирпичный гараж 6*15 м., 30 соток земли, железный забор. 8(920)851-24-54

…**кирпич б/у**, **бой кирпича**, **песок**, **подсыпка**, **фундамент**. 8(910)299-84-73. (2)

…**дрова**. 8(920)846-73-45. (3)

…**дрова, пиломатериалы**. 8(900)690-37-25, 8(960)548-13-30. (10)

…**доска** обрезная, **брус**, **пиломатериалы**: сосна, дуб. **Сруб бани** по вашим размерам. 8(900)371-23-76. (4)

…**пиломатериал**, **дрова**. 8(920)859-10-64. (7)

…**стекло оконное**, новая **газовая колонка**. 8(915)530-17-67. (1)

…**профильная труба** 15х15, 20х20, 40х20, 60х40. **Уголок**. Распродажа. 8(910)236-39-02, 8(961)003-44-09. (7)

…**кирпич б/у**, **бой кирпича**, **песок**, **подсыпка**, **фундамент**. 8(910)290-26-86. (2)

...**кирпич б/у**, **бой кирпича**, **песок**, **чернозем**, **навоз**, **отсыпка**, **ж/б столбы.** 8(961)003-97-40

…**пластмассовые бочки** (синие, пищевые, один раз б/у, чистые, разных объемов), а также **железные бочки**. Возможна доставка. 8(961)100-78-37

…**кислород, углекислота, гелий**. 8(953)280-59-95. (м)

…**диван** б/у, цветной **телевизор** б/у, **деревообрабатывающий станок**. 8(915)530-17-67. (1)

…б/у, дешево: **швейная машинка** «Подольск», **телевизор** «Рекорд», **кровать** 1-спальная, **ковер** 2х3 м., **сапоги** (кожа) 37 р-р, вязаные **безрукавки**, **пуховик** 42 р-р. 8(960)547-40-32. (1)

…**стиральная машинка** «Индезит». Цена договорная. 8(953)276-66-46. (2)

…новое **кресло-туалет** – 2 500 р. 8(967)181-60-64. (2)

…**подгузники** для взрослых №3. Дешево. 8(960)561-67-99

…**велосипед** «Стелс» (для взрослого, в отличном состоянии), **уголок** 12,5*8*0,8 11 метров – недорого, **пчелосемьи**, летние **шины** Hankook 205/55 R16 (количество 3 шт., цена 1 500 р. за все). 8(960)547-37-81. (3)

…**детская коляска** Adamex 3в1. В отличном состоянии. 8(920)850-84-61. (м)

…**веники** – 80р./шт. (дуб, береза), **коза**, **гуси**. 8(962)133-75-03

…**щенки** алабая среднеазиатской овчарки 5 мес. (две девочки и два мальчика). Цена 8 000 р. 8(920)842-20-94, 8(953)292-59-74. (2)

…**щенки** 5-мес. чистопородный алабай; **индюшата** подрощенные и суточные. 8(953)293-79-79, 8(952)960-65-39. (1)

…**пчелосемьи**. 8(920)862-31-33

…карликовые **петушки и курочки** (кохинхины). Возраст 1 год. Цена 200 р. 8(920)864-75-06. (1)

…**индюшата** бройлерные (вывод 11 апреля). 8(953)285-25-28

…**индюшата** подрощенные и суточные, породистые **петухи**. 8(953)293-79-79, 8(952)960-65-39

…племенные **кролики** калифорнийской и бургундской породы. Привиты по возрасту. Продажа от двух месяцев. Калифорнийские – 400 р., бургундские – 500 р. (цена указана за месяц жизни). 8(919)298-20-20. (3)

…**коза с козлятами**, **свиноматка с хряком**; **навоз** - самовывоз. 8(915)530-31-62. (2)

…**козочки** и **два козлика** от молочной козы на племя. 8(905)054-53-43. (1)

Распродаю **молочных коз с козлятами**. 8(953)289-57-12. (7)

…**козье молоко**. 8(900)371-91-48, 8(953)296-49-74. (2)

…домашнее соленое **сало**. 8(920)854-10-03. (2)

…домашняя **свинина**, **телятина**, **баранина**, **кролики**, **сено**, **солома** в рулонах. 8(903)869-25-95. (4)

…крупный **картофель** с доставкой. 8(905)188-18-48. (2)

…**картофель**: крупный, семенной, мелкий. 8(915)119-14-73. (1)

…**картофель**: крупный, семенной и на корм скоту. 8(930)720-29-40. (1)

…конный **плуг**, **борона**, **распашка**. 8(906)500-15-82

## КУПЛЮ

**Куплю картофель. 8(909)244-43-47, 8(906)695-13-51. (2)**

Куплю срочно **картофель**. 8(963)893-55-63

Куплю крупный **картофель**. 8(960)562-77-21. (2)

…**ЭЛЕКТРОИЗМЕРИТЕЛЬНЫЕ ПРИБОРЫ** производства СССР (советские) новые и б/у: вольтметры, различные измерители, генераторы частот, осциллографы, анализаторы, частотомеры, ЭВМ, радиостанции и др. Фото прибора можно выслать по Ватсап. 8(966)299-25-55. (2)

…срочно **гараж** за д/с «Березка». 200 000 р. 8(905)054-83-02

….**КРС** (быки, коровы). 8(905)177-40-45. (10)

…**кислородные баллоны**. Дорого. 8(953)280-59-95. (м)

**…автомобиль любой марки и состояния. Дорого. 8(920)864-37-67. (г)**

Срочный **выкуп любых авто, спецтехники, мототехники**. Бесплатный выезд или оценка в течении 5 мин. по фото и видео сообщениям WhatsApp. 8(953)284-44-00. (г)

…**хорошую иномарку**. 8(953)273-16-05. (10)

…любой проблемный или аварийный **автомобиль** в день обращения. Срочный выкуп б/у авто. 8(900)368-28-32. (2)

## РАБОТА

Требуется **водитель** категории «Е». 8(960)553-71-09. (2)

Требуется **водитель** кате-

## КАК ПОДАТЬ СВОЕ ОБЪЯВЛЕНИЕ?

Подать свое объявление вы можете любым из предложенных ниже способов!

1. В нашем офисе по адресу: ул. Свердлова, 8а (ТЦ «НАШ»). Работаем: пон.- пят. с 9:00 до 17:00 (без перерыва), суб., воскр. с 9:00 до 15:00 (без перерыва).
2. По телефону **8-903-819-22-21**. Звоните: пон.- пят. с 9:00 до 17:00, суб., воскр. с 9:00 до 15:00.
3. Через наш сайт: **стародубский-проспект.рф**
4. Подать объявление можно и в здании автостанции (ИП Халеева Елена Ивановна).



ТАКСИ Зенит TELE2 422-322 8-953-289-55-15 37-02-03

ХОРОШЕЕ ТАКСИ
ДЛЯ ГОРОДА ХОРОШИХ ЛЮДЕЙ
с городского 2-22-22
прямой мобильный номер 345-345
СКАЧАЙТЕ НАШЕ ПРИЛОЖЕНИЕ

гории «Е». Работа по России. Соцпакет, з/п сдельная. Все вопросы по тел. 8(905)101-77-00

**В магазин цветов и товаров для сада и огорода требуется продавец. Исполнительный, инициативный, нацеленный на результат. З/п от 13 000 р. 8(919)191-80-38 (Александр). (2)**

В такси требуются **водители** с личным авто. 8(920)837-31-05. (2)

**На постоянную работу в кафе «Пивная бухта» требуется уборщица. Официальное оформление, график 2/2, развоз на такси после смены, прохождение ежегодного медосмотра за наш счет. З/п 15 000 р. 8(920)831-52-88. (2)**

Требуется **продавец** в продуктовый магазин с. Меленск. 8(962)132-77-66. (4)

**Требуется парикмахер и мастер маникюра. 8(910)295-61-48. (4)**

ООО «Меленский картофель» требуются: **монтировщик шин**, **токарь**, **разнорабочий**. 8(920)867-74-26. (1)

Приглашаем на работу **водителей** с личным авто. 8(953)297-48-88

В такси требуется **диспетчер**. З/п высокая. 8(900)372-01-11

**На работу в ООО «Фермерское хозяйство Пуцко» приглашается электрик с опытом работы от 1 года. Оформление по ТК, доставка транспортом, обеды. Подробности по тел. 8-920-600-30-08**

**Требуются: РАБОЧИЕ в столярный цех (ОБУЧЕНИЕ). График 5/2, официальное оформление, з/п каждые 2 недели. Стародуб, ул. Ленина, 150. 8-915-362-44-17**

**На автокомплекс требуются сотрудники. От вас: любовь к авто, руки и желание работать в сфере по ремонту и обслуживанию автомобилей. Опыт работы не обязателен - всему научим. 8(960)549-52-27. (1)**

Требуется **сиделка**. 8(900)361-75-34. (1)

**Срочно требуется толковый автослесарь. З/п от 50 000 р. 8(905)102-76-82. (1)**

В организацию на постоянную работу требуется **сотрудник с водительским удостоверением** категории «В», имеющий опыт работы слесаря-сантехника, без в/п. 8(920)834-20-05. (1)

**На постоянную работу в кафе «Пивная бухта» требуется уборщица. Официальное оформление, график 2/2, развоз на такси после смены, прохождение ежегодного медосмотра за наш счет, з/п. 13 000 р. 8(920)831-52-88**

ГБОУ «Стародубский казачий кадетский корпус» требуется **рабочий по обслуживанию зданий и сооружений (сантехник)**. 8(900)698-50-09

**В кафе «Гулливер» требуются сотрудники: повар, официант, бармен-кассир. З/п высокая. 8(903)818-24-80**

На должность **младшего инспектора** отдела охраны ФКУ ИК-5 приглашаются граждане РФ, в возрасте 18-40 лет, имеющие образование не ниже среднего, не имеющие судимости, годные к военной службе. З/п от 25 000 р. (зависит от должности, стажа, надбавок). 2-22-15, 8(953)293-20-73

На автомойку требуется **персонал**. 8(920)851-24-54

В кафе требуются **повар**, **официант**, **уборщица**. 8(920)865-18-67. (1)

В салон сотовой связи требуется **продавец-консультант**. 8(900)372-01-11

Для работы в г. Стародубе и Стародубском р-не требуются **рабочие строительных специальностей**. 8(953)279-12-63, 8(920)846-30-84. (м)

На службу в отдел безопасности ФКУ ИК-5 г. Стародуба требуются **граждане** (мужчины) от 18-40 лет, **прошедшие срочную военную службу РФ**. З/п от 25 000 р./мес., плюс надбавки. 8(961)003-17-36

Требуются **пилорамщик** и **рабочие на пилораму**. 8(920)859-10-64. (3)

ООО «Меленский Картофель» требуются: **слесари**, **трактористы**, **водители** категории «С, Д, Е», **механик**, **водитель** топливозаправщика, **бригадир** производства, **зам. главного инженера**, **зам. главного агронома**, **агроном** по семеноводству, **водитель** погрузчика JCB, **ветврач**, **зоотехник**. 8(920)867-74-26. (18)

Требуются **сортировщики пленки** в г. Стародубе. Оплата сдельная, еженедельная. Звонить с 17:00 до 21:00. 8(995)723-09-64. (2)

**На автомойку** «Бегемот» требуется **персонал**. 8(961)100-33-44. (м)

## СДАЕТСЯ

…**комната в общежитии** по ул. Краснооктябрьская. С мебелью, 3 этаж. 8(980)332-75-02

…**комната в общежитии** по ул. Семашко, 18. На длительный срок. 8(960)556-84-80, 8(962)133-06-50. (2)

…**1-ком. квартира** по ул. Семашко. 8(919)293-73-30. (1)

…**1-ком. квартира**, можно посуточно. Есть телевизор, холодильник, стиральная машинка. Звонить после 18:00. 8(963)210-46-86

…**2-ком. квартира** в районе «Журавлей». 8(920)855-63-99. (1)

…**2-ком. квартира**. 8(900)698-83-06. (2)

…**3-ком. квартира**. 8(920)608-45-32. (1)

…**дом** по пер. Крестьянский, 11. На длительный срок, с земельным участком. Мебель и необходимая техника иметься. Все подробности по тел. 8(962)148-29-62 (Надежда).

…**складское помещение** в черте города. Принимаем товар на длительное хранение. 8(915)119-14-73. (1)

…**торговое помещение** по адресу: г, Стародуб, ул. Семашко, 10а (автостанция, 2-й этаж м. «Пятерочка»). 470 м2. 8(962)140-48-88. (м)

…**торговое помещение** в павильоне «Крытый рынок». (962)140-48-88. (м)

…**торговая площадь** в хорошем проходном месте (м-н «Хозяйственный»). 60 м2. 8(962)140-48-88. (м)

…**часть цокольного этажа магазина** «Универмаг». 250 р./м2. Возможна аренда под ярмарки. 8(962)140-48-88. (м)

## СНИМУ

…**1-ком. квартиру** с мебелью, бытовой техникой, на длительный срок. Комнаты не предлагать. 8(909)244-17-23

…**1-ком. квартиру** с мебелью, на длительный срок. Порядок, своевременную оплату гарантирую. 8(920)859-57-79. (1)

## ЗНАКОМСТВА

**Мужчина**. 45 лет. Познакомлюсь с женщиной склонной к полноте 55-65 лет. 8(952)969-39-94

## РАЗНОЕ

**Конь для случки** (д. Камень). 8(930)824-79-78. (4)

Потерялся годовалый **кот** рыжего окраса, по кличке «Рикки», в районе ул. Пионерская. Просьба нашедшего позвонить по телефону, вознаграждение гарантирую. 8(920)601-37-32

# АСТРОЛОГИЧЕСКИЙ ПРОГНОЗ

с 2 по 8 мая

## ОВЕН
(21.03-20.04)

Вы легко сможете стать лидером и организатором и вас будет ожидать успех. Допущенные вами ошибки старайтесь исправлять своевременно и не раздражайтесь по пустякам. Постарайтесь умерить свои амбиции, иначе неприятности подстерегут вас там, где вы их совсем не ждете. В выходные наиболее благоприятен пассивный отдых. Благоприятный день - четверг, неблагоприятный день - суббота.

## ТЕЛЕЦ
(21.04-21.05)

Желательно четко продумать план действий и не разбрасывать свою драгоценную энергию впустую. Обстановка на работе может неожиданно накалиться, поэтому постарайтесь не планировать каких-либо важных мероприятий. В выходные ваши эмоциональные выплески могут осложнить взаимоотношения с окружающими, что крайне нежелательно. Благоприятный день - вторник, неблагоприятный день - пятница.

## БЛИЗНЕЦЫ
(22.05-21.06)

Дел будет предостаточно, но останавливаться на достигнутом не следует. На работе возможны перегрузки. О своем ближайшем будущем придется позаботиться уже сейчас. Будьте осторожнее, вас могут попытаться обольстить и обмануть. Постарайтесь не попадаться на глаза начальству, тем самым вы сможете удачно избежать участия в конфликтной ситуации. Выходные лучше всего посвятить своим личным делам. Благоприятный день - среда, неблагоприятный день - вторник.

## РАК
(22.06-23.07)

Не исключено наличие суеты, беспокойств и сложностей в принятии конкретных решений. Благоприятны вложения средств в долгосрочные проекты и организационные мероприятия, имеющие своей целью обновление дела. Расширение круга знакомств принесет с собой не только новые возможности, но и проблемы наравне с неразберихой. На первый план в выходные у вас могут выйти личные дела и вопросы, связанные с семьей. Благоприятный день - среда, неблагоприятный день - пятница.

## ЛЕВ
(24.07-23.08)

Попробуйте свести объем работы к разумному минимуму и отдохнуть. Вам будет необходимо собрать свою волю в кулак - важное дело потребует от вас редкой сосредоточенности и быстроты действий. Чтобы не спровоцировать конфликт с ближайшим окружением, лишнего болтать не следует. В выходные дни займитесь устранением мелких неполадок и наведением чистоты в своем доме. Благоприятный день - четверг, неблагоприятный день - понедельник.

## ДЕВА
(24.08-23.09)

Вы можете смело расширять сферу своего влияния в любой интересной вам области. Излишне беспокоиться из-за происходящих событий не следует, все должно сложиться наилучшим образом. В выходные можно позволить себе забыть обо всех проблемах, отогнать грустные мысли и настроится на лучшее. Благоприятный день - пятница, неблагоприятный день - вторник.

## ВЕСЫ
(24.09-23.10)

Чрезвычайно удачный период для воплощения в жизнь идей и реализации планов. Возможно, что вам придется доказывать окружающим свою незаменимость, но демонстрировать гордыню при этом не стоит. В выходные в некоторых ситуациях наступательная тактика может способствовать успеху, только с ней важно не переусердствовать. Благоприятный день - пятница, неблагоприятный день - среда.

## СКОРПИОН
(24.10-22.11)

Вам придется принимать ответственные решения, но сначала необходимо все подумать. У вас появится возможность для успешной реализации задуманного. Можно попытаться изменить в жизни то, что вас не устраивает, однако открытой конфронтации следует избегать. В выходные ситуация потребует от вас сдержанности и рассудительности, эти качества помогут вам добиться блестящих результатов. Благоприятный день - вторник, неблагоприятный день - суббота.

## СТРЕЛЕЦ
(23.11-21.12)

Вероятна гармоничность в отношениях с начальством. У вас может появиться желание быть впереди всех, и для этого вы будете иметь все шансы. Но в некоторых ситуациях желательно проявлять такт и терпение. В выходные дни, если у вас останутся силы, постарайтесь уделить близким людям больше внимания. Благоприятный день - среда, неблагоприятный день - понедельник.

## КОЗЕРОГ
(22.12-20.01)

В профессиональной деятельности может произойти неожиданный переворот с приятными последствиями. Период может оказаться несколько импульсивным, но при определенных усилиях с вашей стороны все должно сложиться весьма неплохо. Не исключено, что в выходные вам придется заняться организационными делами. Благоприятный день - пятница, неблагоприятный день - четверг.

## ВОДОЛЕЙ
(21.01-19.02)

Постарайтесь погрузиться в работу, чтобы разобраться с накопившимися делами. Не провоцируйте своими высказываниями и действиями недовольство окружающих. Можете смело рассчитывать на помощь и поддержку друзей. Ничего нового желательно не начинать. В выходные ожидайте перспективных предложений. Благоприятный день - пятница, неблагоприятный день - среда.

## РЫБЫ
(20.02-20.03)

Если вы не будете впадать в крайности, перед вами откроются большие профессиональные и творческие перспективы, поэтому вам необходимо разобраться в своем эмоциональном состоянии и научиться контролировать эмоции. В выходные желательно не планировать ничего глобального и провести эти дни дома. Благоприятный день - понедельник, неблагоприятный день - четверг.

ТАКСИ Зенит ЭВАКУАТОР 30-18-22

СКАЧАЙТЕ НАШЕ ПРИЛОЖЕНИЕ
с городского 2-22-22
прямой мобильный номер 345-345
ХОРОШЕЕ ТАКСИ
ДЛЯ ГОРОДА ХОРОШИХ ЛЮДЕЙ

# ПЯТНИЦА 6 МАЯ

Международный день против диеты • День напитков • День признательности туристам

## Первый канал

**05.00** Доброе утро (12+)
**09.00, 12.00, 15.00, 18.00** Новости (16+)
**09.20** АнтиФейк (16+)
**10.00** Жить здорово! (16+)
**10.40, 12.15, 15.15, 18.20, 00.30** Информационный канал (16+)
**21.00** Время (16+)
**21.45** Т/с **«По законам военного времени»** (12+)
**23.40** Д/ф «Леонид Быков. Арфы нет - возьмите бубен!» (16+)

## Россия

**05.00, 09.30** Утро России (12+)
**09.00, 14.30, 21.05** Вести. Местное время (12+)
**09.55** О самом главном (12+)
**11.00, 14.00, 17.00, 20.00** Вести (12+)
**11.30, 17.30** 60 минут (12+)
**14.55** Кто против? (12+)
**21.20** Вечер с Владимиром Соловьевым (12+)
**00.00** Т/с **«Екатерина. Взлет»** (12+)
**01.00** Х/ф **«Буду верной женой»** (16+)

## НТВ

**05.25** Т/с **«Улицы разбитых фонарей»** (16+)
**08.00, 10.00, 13.00, 16.00, 19.00** Сегодня (16+)
**08.25, 10.35** Т/с **«Морские дьяволы. Смерч»** (16+)
**13.25** Чрезвычайное происшествие (16+)
**14.00** Место встречи (16+)
**16.45** ДНК (16+)
**20.00** Т/с **«Динозавр»** (16+)
**00.00** Т/с **«Бухта Глубокая»** (16+)
**03.15** Квартирный вопрос (0+)
**04.05** Т/с **«Линия огня»** (16+)

## ТВ центр

**06.00** Настроение (12+)
**08.40** Москва резиновая (16+)
**09.20, 11.50** Х/ф **«Камея из Ватикана»** (12+)
**11.30, 14.30, 17.50** События (12+)
**13.05, 15.05** Х/ф **«Кабинет путешественника»** (12+)
**14.50** Город новостей (12+)
**17.00** Д/ф «Михаил Круг. Я любил, а меня предавали» (12+)
**18.15** Петровка, 38 (16+)
**18.35** Х/ф **«Чистосердечное призвание-3»** (12+)
**22.00** В центре событий (16+)
**23.00** Приют комедиантов (12+)
**00.35** Х/ф **«Невезучие»** (16+)

## Матч-ТВ

**06.00, 09.05, 12.25, 03.30** Новости (16+)
**06.05, 12.50, 00.00** Все на Матч! (12+)
**09.10** Футбол. Лига конференций (0+)
**12.30** Специальный репортаж (12+)
**15.30** Волейбол. Чемп. России «Суперлига Paribet». Мужчины. «Финал 6-ти». «Зенит» - «Динамо-ЛО» (0+)
**17.55** Футбол. Тинькофф Российская Премьер-лига. «Крылья Советов» - «Динамо» (Москва) (0+)
**19.55** Баскетбол. Единая лига ВТБ (0+)
**21.55** Футбол. Чемп. Италии. «Дженоа» - «Ювентус» (0+)
**00.45** «Точная ставка» (16+)

## Пятый канал

**05.00, 09.00, 13.00, 17.30** Известия (16+)
**05.45** Х/ф **«Турист»** (16+)
**07.25, 09.30** Х/ф **«Приступить к ликвидации»** (12+)
**10.30, 13.30** Т/с **«Крепкая броня»** (16+)
**18.00** Т/с **«След»** (16+)
**01.25** Т/с **«Свои»** (16+)

**Знаете ли вы, что...**
Хоккейная шайба может развить скорость 160 километров в час.

## Рен ТВ

**05.00** Документальный проект (16+)
**07.00** С бодрым утром! (16+)
**08.30, 12.30, 16.30, 19.30, 23.00** Новости (16+)
**09.00** Документальный спецпроект (16+)
**13.00, 17.00** Д/ф «Засекреченные списки. Самые опасные враги России» (16+)
**17.30** Х/ф **«Брат»** (16+)
**20.00** Х/ф **«Брат 2»** (16+)
**22.30, 23.30** Х/ф **«Сестры»** (16+)
**00.30** Х/ф **«Кочегар»** (18+)
**02.10** Х/ф **«Я тоже хочу»** (18+)
**03.25** Невероятно интересные истории (16+)

**ОТДЕЛОЧНЫЕ РАБОТЫ:**
ПОКЛЕЙКА ОБОЕВ, ШПАКЛЁВКА, ПОКРАСКА, ГИПСОКАРТОН И Т. Д.
8-968-479-21-20, 8-962-142-48-03

**СТРОИТЕЛЬНЫЕ РАБОТЫ**
фундамент, кладка, крыши, сарай, гараж, баня, подвал, отстойники, тротуарная плитка, демонтаж.
Недорого. 8-960-562-77-21

**АВТОСЕРВИС**
ул. Малеча, д. 21 • С 9:00 до 18:00
• АВТОЭЛЕКТРИК • КОМПЬЮТЕРНАЯ ДИАГНОСТИКА ИНЖЕКТОРОВ • АРГОН • РАСКАТКА ШТАМПОВАННЫХ ДИСКОВ • ПРОМЫВКА ИНЖЕКТОРА • РЕМОНТ ХОДОВОЙ ЧАСТИ • ЗАМЕНА МАСЛА • ШИНОМОНТАЖ • ЗАПРАВКА АВТОКОНДИЦИОНЕРОВ • ПРАВКА ЛИТЫХ ДИСКОВ •
ПОСТОЯННЫМ КЛИЕНТАМ СКИДКИ.
Тел. 8-952-963-80-47

**РЕМОНТ**
стиральных машин на дому
8-919-199-57-09
8-906-698-54-35

СПИЛИВАНИЕ АВАРИЙНЫХ ДЕРЕВЬЕВ В ЛЮБЫХ ТРУДНОДОСТУПНЫХ МЕСТАХ.
ГАРАНТИЯ КАЧЕСТВА ВЫПОЛНЕННОЙ РАБОТЫ.
8-980-304-13-74

ТОНИРОВКА
ПРОДАЖА И УСТАНОВКА ЛОБОВЫХ СТЕКОЛ
На автомойке «Бегемот»
8-961-100-33-44

## Культура

**06.30, 07.00, 07.30, 10.00, 15.00, 19.30, 23.45** Новости культуры (0+)
**07.50, 21.35** Х/ф **«Противостояние»** (0+)
**10.20** Х/ф **«Ошибка инженера Кочина»** (0+)
**12.05** Больше, чем любовь (0+)
**12.45** Д/ф «Короли династии Фаберже» (0+)
**13.30** Д/ф «Хозяйки удоры» (0+)
**14.15** 90 лет со дня рождения Александра Белявского (0+)
**15.35** «Энигма. Чучо Вальдес» (0+)
**16.15, 21.25** Цвет времени (0+)
**16.30** Т/ф «Он пришел» (0+)
**19.00** «Смехоностальгия» (0+)
**19.45** Х/ф **«Обыкновенный человек»** (0+)
**00.05** Х/ф **«Любовная страсть»** (0+)

## Звезда

**06.00** Т/с **«Смерть шпионам. Крым»** (16+)
**08.05, 09.20** Х/ф **«Про Петра и Павла»** (16+)
**09.00, 13.00, 18.00, 22.15** Новости дня (16+)
**10.20** Д/ф «Бессмертный полк. Парад победы» (16+)
**11.50, 13.25, 14.05** Х/ф **«Ошибка резидента»** (12+)
**14.00** Военные Новости (16+)
**14.55** Х/ф **«Судьба резидента»** (12+)
**18.40** Х/ф **«Возвращение резидента»** (12+)
**21.15** «Здравствуйте, товарищи!» (16+)
**22.30** Х/ф **«Конец операции «Резидент»** (12+)
**00.55** Т/с **«Внимание, говорит Москва!»** (16+)

## ТНТ

**07.00, 05.25** «Однажды в России. Спецдайджест» (16+)
**10.00** «Золото Геленджика» (16+)
**12.00** Т/с **«Реальные пацаны»** (16+)
**22.00** Х/ф **«Яйцо Фаберже»** (16+)
**23.40** «Холостяк-9» (18+)
**01.00** «Такое кино!» (16+)
**01.30** «Импровизация» (16+)
**03.00** «Comedy Баттл. Суперсезон» (16+)
**03.50** «Открытый микрофон» (16+)

## СТС

**06.05** М/с «Три кота» (0+)
**06.25** М/с «Сказки шрэкова болота» (6+)
**07.00** «Уральские пельмени. Смехbook» (16+)
**08.00** Х/ф **«Терминатор-3. Восстание машин»** (16+)
**10.05** Х/ф **«Терминатор. Да придет спаситель»** (16+)
**12.20** Х/ф **«Назад в будущее»** (12+)
**14.40** Х/ф **«Назад в будущее-2»** (12+)
**16.45** Х/ф **«Назад в будущее-3»** (12+)
**19.05** Х/ф **«Покемон. Детектив Пикачу»** (12+)
**21.00** Анимационный «Соник в кино» (6+)
**23.00** «Парни со стволами» (18+)
**01.15** Х/ф **«Незваный гость»** (16+)

## Карусель

**07.30** М/с «Команда Флоры» (0+)
**09.05** М/с «Ник-изобретатель» (0+)
**10.45** Студия Каляки-Маляки (0+)
**11.10** М/с «Монсики» (0+)
**11.35** М/с «Котенок Шмяк» (0+)
**12.45** М/с «Скай Бластерс» (6+)
**13.00** М/с «Лекс и Плу. Космические таксисты» (6+)
**14.00** Навигатор. У нас гости! (0+)
**14.10** М/с «Маша и Медведь» (0+)
**16.25** М/с «Барби. Друзья навсегда» (0+)
**16.45** М/с «Ми-Ми-Мишки» (0+)
**20.30** Спокойной ночи, малыши! (0+)
**20.45** М/с «Оранжевая корова» (0+)
**22.45** Ералаш (6+)
**01.00** М/с «Элвин и бурундуки» (6+)

## ТВ 3

**06.00, 05.45** Мультфильмы (0+)
**09.30, 17.25** Т/с **«Слепая»** (16+)
**11.00** «Новый день». 7 сезон (12+)
**11.30, 18.30** Т/с **«Старец»** (16+)
**12.00, 15.45** Т/с **«Гадалка»** (16+)
**14.40** «Вернувшиеся». 3 сезон (16+)
**19.30** Х/ф **«Волкодав из рода Серых Псов»** (16+)
**22.15** Х/ф **«Вдова»** (16+)
**23.45** Х/ф **«Подмена»** (16+)
**02.15** Х/ф **«Вирус»** (18+)
**03.30** «Дневник экстрасенса». сезон (16+)

## Спас

**07.30** Утро на Спасе (0+)
**10.30** Х/ф **«Цыган. 5 серия»** (12+)
**11.35** Х/ф **«Цыган. 6 серия»** (12+)
**12.40** Д/ф «Памяти Татьяны Сергеевны Смирновой» (0+)
**13.05** Прямая линия. Ответ священника (12+)
**14.00** Монастырская кухня (0+)
**15.00** Д/ф «Церковь архангела Михаила и храм в честь святого великомученика Георгия Победоносца» (0+)
**15.35** Х/ф **«Я сделал все, что мог»** (12+)
**17.10** Х/ф **«Тум-пабидум»** (0+)
**19.10** Х/ф **«Сын полка. 2 серия»** (12+)
**20.30, 02.55** Вечер на Спасе (0+)
**22.45** Х/ф **«Отцы и деды»** (12+)
**00.50** Простые чудеса (12+)
**01.35** Пилигрим (6+)


ТАКСИ Зенит TELE2 422-322 8-953-289-55-15 37-02-03

ХОРОШЕЕ ТАКСИ
ДЛЯ ГОРОДА ХОРОШИХ ЛЮДЕЙ
с городского 2-22-22
прямой мобильный номер 345-345
СКАЧАЙТЕ НАШЕ ПРИЛОЖЕНИЕ

БЕЛОКНА
ОКНА ДВЕРИ ПВХ
МЕТАЛЛИЧЕСКИЕ ДВЕРИ от 4000 руб.
НАТЯЖНЫЕ ПОТОЛКИ ЖАЛЮЗИ
МЕЖКОМНАТНЫЕ ДВЕРИ
БАЛКОННЫЕ РАМЫ (РАЗДВИЖНЫЕ)
ЭНЕРГОСБЕРЕГАЮЩИЕ СТЕКЛОПАКЕТЫ
ОТЛИВЫ, МОСКИТНЫЕ СЕТКИ
ПОДОКОННИКИ
• ДЕРЕВЯННЫЕ ЕВРООКНА
• РЕМОНТ ОКОН
• 5 лет гарантии
• срок изготовления от 3 дней
КРЕДИТ РАССРОЧКА
выезд в районы
Приглашаем к сотрудничеству дилеров
ежедневно с 9.00 до 18.00
8-915-534-23-67
г. Стародуб ул. Краснооктябрьская, 11 (Универмаг, 1 этаж)
8-920-839-08-99

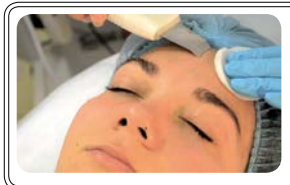
ШУГАРИНГ, ВОСКОВАЯ И ЛАЗЕРНАЯ ЭПИЛЯЦИЯ, ЧИСТКА ЛИЦА.
8-961-103-11-30 ВИКТОРИЯ

Регистрация ООО, ИП.
Ликвидация ООО, ИП.
Бухгалтерские услуги.
Юридические услуги.
8-920-835-50-80

КРЕДИТНЫЙ ЮРИСТ
Освобождаем от долгов по кредитам.
Банкротство физических лиц.
8(953)279-12-63, 8(920)846-30-84

ЮРИДИЧЕСКИЕ УСЛУГИ
· Представительство в суде
· Юридическая консультация
· Оспаривание кадастровой стоимости
· Наследственные дела · Заключение договоров
8-920-839-7187

26 апреля в Клинцах на стадионе «Солнечный» состоялся традиционный турнир по футболу среди юношей, посвященный памяти жертвам аварии на ЧАЭС. В этом году в соревнованиях приняло участие 6 команд из Клинцов, Почепа, Стародуба и Климово.

После торжественного открытия соревнований капитаны команд возложили цветы к памятнику Ликвидаторов аварии на Чернобыльской АЭС.

Сами соревнования среди юношей получились зрелищными! В конечном счете, победу одержала команда ДЮСШ Стародуба. Клинцовский «Луч» стал вторым, а бронзовые медали завоевали футболисты из Климово.

# АНЕКДОТЫ

Евросоюз ограничил цену за кубометр российского газа. В ответ на это Россия ограничит размер кубометра до девятиста литров.

• • • • • • •

Жена одного джентльмена уехала на месяц в отпуск.

Пользуясь предоставленной свободой, тот пригласил к себе любовницу и провел с ней месяц.

Перед приездом жены он приглашает слугу и дает ему 50 фунтов, чтобы тот помалкивал.

- Так не пойдет, сэр, - сказал слуга, - дайте мне еще 50.

- Но почему?

- Потому что ваша жена всегда дает мне 100 в аналогичной ситуации.

• • • • • • •

Очень странно, почему никто до сих пор не слышал от участников «Битвы Экстрасенсов» заявлений:

- Вообще-то я биткойновый миллиардер, а на передаче будущее предсказываю просто так, для души.

*******

В России упал доллар. И куда-то закатился так, что найти не могут.

• • • • • • •

Психологи утверждают, что одновременные отношения с двумя девушками с разным цветом волос невероятно мотивируют поддерживать квартиру в чистоте.

• • • • • • •

Взросление - это когда в фаршированном перце ты уже любишь и сам перец.

*******

- Чтобы там не говорили, отношение к русским за границей сильно изменилось к лучшему.

- Это как???

- Раньше, когда узнавали, что я русский, на меня смотрели так, как будто я могу прямо сейчас нагадить им на стол.

- А сейчас?

- А сейчас смотрят так, как будто я в любой момент могу дать по роже!

• • • • • • •

Для лучшего ребрендинга банк ТинькOFF лучше переименовать в ТинькON.

• • • • • • •

Когда мне сложно определиться с выбором какой-либо покупки на Алиэкспресс, я выбираю того продавца, у которого больше покупателей из Израиля.

• • • • • • •

Организую для жителей Германии гигиенический тур. Душ, ванна с горячей водой. Номер с отоплением. Приготовление еды на газе. Оплата в рублях.

• • • • • • •

Электорат нынче тяжёлый пошел. Всё труднее его обманывать.

• • • • • • •

Депрессия - это когда рано утром, вставая на работу, ты уговариваешь пойти вместо себя своего кота.

• • • • • • •

Сочинить анекдот, который превзойдет российскую действительность, уже невозможно. Константина Райкина уволили из Театральной школы Константина Райкина.

• • • • • • •

- Прикинь, мужику собираются впаять 175 лет тюрьмы за правду о преступлениях властей!

- Бедный Навальный! Позор путинской диктатуре!

- Да нет, это про Джулиана Ассанджа!

- А-а-а, ну что могу сказать, в каждой стране свои законы, и их надо соблюдать!

• • • • • • •

Многие политики обещали украинцам что они, в скором будущем, попадут в Евросоюз.

Обещали многие, но выполнил их обещания только Путин.

Хоть он этого и не обещал.

• • • • • • •

Ходил я недавно в бесплатную больничку. Попался хамоватый врач, выписал пару лекарств для галочки и отпустил.

Решил сходить в платную больницу... Попал к нему же. Вежливый, добродушный, импозантный мужчина. Выписал, правда, то же самое.

• • • • • • •

Интересно, куда «Джонсон и Джонсон» и иже с ними будут теперь девать моющие средства? Из России ушли, Европа перестает мыться...

• • • • • • •

- Ты неправильно загружаешь посудомойку, - сказал я жене непосредственно перед тем, как это стало моей постоянной обязанностью.

• • • • • • •

- Какое ваше самое худшее качество?

- Честность.

- Не думаю, что честность прям так плохо...

- Да мне все равно, что ты там думаешь...

• • • • • • •

В Москве из-за пробок на освидетельствование привезли совершенно трезвого водителя.

• • • • • • •

- Изя, вот скажите мне, почему евреи всё время воюют с арабами?

- Моня, таки это всё от зависти. Евреи завидуют арабам, что у них есть нефть...

- А арабы?

- А арабы завидуют тому, что евреи живут лучше них, несмотря на отсутствие нефти.

• • • • • • •

Олаф Шольц пригрозил немцам очередными санкциями против России.

## В Стародубе в ДТП с легковушкой ранены 2 человека

По информации пресс-службы регионального МЧС 25 апреля водитель «ВАЗ», будучи в опьянении, врезался в припаркованную машину. В результате в ДТП ранены 2 человека.

Теперь водителю грозит привлечение к уголовной ответственности.

## Долгожданный ремонт!

В Стародубе отремонтируют здание автостанции. На эти цели выделят 7 млн. рублей. В здании планируют отремонтировать системы отопления, водоснабжения, электроснабжения и обустроить санузел. Предстоит провести внутренние отделочные работы и отремонтировать фасад здания.

## Под Стародубом сгорел жилой дом: есть 1 пострадавший

В поселке Выстриково загорелся жилой дом. На месте возгорания работали 2 пожарных ручных ствола. В результате пожара есть пострадавший.

Пожар был локализован в 15:10, в 16:08 полная ликвидация. Причина возгорания устанавливается.

## В Стародубе мужчину осудили за долги по алиментам

Как сообщили в пресс-службе региональной прокуратуры, 26-летний мужчина задолжал деньги дочери. В итоге, с отца была взыскана неустойка в размере 30 000 рублей.

ТАКСИ Зенит
ЭВАКУАТОР 30-18-22

СКАЧАЙТЕ НАШЕ ПРИЛОЖЕНИЕ
с городского 2-22-22
прямой мобильный номер 345-345
ХОРОШЕЕ ТАКСИ
ДЛЯ ГОРОДА ХОРОШИХ ЛЮДЕЙ

# СУББОТА 7 МАЯ

День радио • День создания вооруженных сил России • Евсеев день • Всемирный день лабиринта

## Первый канал

**06.00** Доброе утро. Суббота (12+)
**09.00** Умницы и умники (12+)
**09.45** Слово пастыря (0+)
**10.00, 12.00, 15.00, 18.00** Новости (16+)
**10.15, 23.15** Д/ф «Звезды кино. Они сражались за Родину» (12+)
**11.15, 12.15** Видели видео? (0+)
**13.55, 15.15** Т/с **«Мосгаз. Новое дело майора Черкасова»** (16+)
**18.20** Х/ф **«Подольские курсанты»** (16+)
**21.00** Время (16+)
**21.35** Сегодня вечером (16+)
**00.15** Х/ф **«Женя, Женечка и «Катюша»** (0+)
**01.40** Наедине со всеми (16+)
**03.55** Д/с «Россия от края до края» (0+)

## Россия

**05.00** Утро России. Суббота (12+)
**08.00** Вести. Местное время (12+)
**08.20** Местное время. Суббота (12+)
**08.35** По секрету всему свету (12+)
**09.00** Формула еды (12+)
**09.25** Пятеро на одного (12+)
**10.10** Сто к одному (12+)
**11.00, 17.00, 20.00** Вести (12+)
**12.00** Доктор Мясников (12+)
**13.05** Х/ф **«Этим летом и навсегда»** (12+)
**18.00** Привет, Андрей! (12+)
**21.00** Х/ф **«Поворот на счастье»** (12+)
**01.10** Х/ф **«Двойная ложь»** (12+)

## НТВ

**05.45** Т/с **«Улицы разбитых фонарей»** (16+)
**08.00, 10.00, 16.00** Сегодня (16+)
**08.20** Простые секреты (16+)
**08.50** Поедем, поедим! (0+)
**09.25** Едим дома (0+)
**10.20** Главная дорога (16+)
**11.00** Живая еда (12+)
**12.00** Квартирный вопрос (0+)
**13.05** Однажды… (16+)
**14.00** Своя игра (0+)
**15.00, 16.20** Следствие вели… (16+)
**18.00** Д/с «По следу монстра» (16+)
**19.00** Центральное телевидение (16+)
**20.20** Х/ф **«Бессмертные»** (12+)
**22.35** Концерт Дениса Майданова (12+)
**00.35** Х/ф **«Чужой дед»** (16+)
**02.20** Дачный ответ (0+)

## ТВ центр

**08.40** Д/ф «Маргарита Назарова и Иван Дмитриев. Укрощение строптивых» (12+)
**09.20** Х/ф **«Если бы да кабы»** (12+)
**11.05** Д/с «Большое кино» (12+)
**11.35** Х/ф **«Неуловимые мстители»** (6+)
**13.00** Х/ф **«Новые приключения неуловимых»** (6+)
**14.30, 22.00** События (12+)
**14.45** «Унесенные праздниками». Юмористический концерт (12+)
**15.35** Х/ф **«Березовая роща»** (12+)
**18.50** Х/ф **«Березовая роща-2»** (12+)
**22.20, 00.20** Прощание (16+)
**23.00** Д/ф «90-е. Бандитский Екатеринбург» (16+)
**23.40** Д/с «Приговор» (16+)
**01.45** 10 самых… (16+)

## Матч-ТВ

**08.00, 09.35, 13.10, 15.55, 21.35, 03.45** Новости (16+)
**08.05, 13.15, 18.30, 21.00, 23.45** Все на Матч! (12+)
**09.40** М/с «Спорт Тоша» (0+)
**09.45** М/ф «Фиксики» (0+)
**10.10** Х/ф **«Неоспоримый 2»** (16+)
**13.55** Баскетбол. Единая лига ВТБ (0+)
**16.00** Футбол. Тинькофф Российская Премьер-лига. «Зенит» - «Химки» (0+)
**18.55** Футбол. Тинькофф Российская Премьер-лига. ЦСКА - «Сочи» (0+)
**21.40** Футбол. Чемп. Италии. «Лацио» - «Сампдория» (0+)
**00.30** Футбол. Чемп. Германии. «Хоффенхайм» - «Байер» (0+)

## Пятый канал

**05.00** Т/с **«Свои»** (16+)
**09.15** Т/с **«Свои-4»** (16+)
**10.50** Х/ф **«Берегите мужчин»** (12+)
**12.20** Х/ф **«Впервые замужем»** (12+)
**14.20** Т/с **«След»** (16+)
**00.00** Известия. Главное (16+)
**00.55** Т/с **«Прокурорская проверка»** (16+)

## Рен ТВ

**05.00** Невероятно интересные истории (16+)
**08.30, 12.30, 16.30, 19.30, 23.00** Новости (16+)
**09.00** Военная тайна (16+)
**13.00, 17.00** Совбез (16+)
**17.30** Х/ф **«Крым»** (16+)
**20.00** Х/ф **«Красный призрак»** (16+)
**21.50, 23.30** Х/ф **«Несокрушимый»** (16+)
**00.00** Т/с **«Решение о ликвидации»** (16+)
**02.55** Тайны Чапман (16+)

НАТЯЖНЫЕ ПОТОЛКИ
· глянцевый · матовый
· многоуровневый
· перфорированный
· с фотопечатью · световые линии
8-962-132-67-57
8-953-282-85-05

Выгодно, быстро, практично, красиво!
НАТЯЖНЫЕ ПОТОЛКИ
Большой выбор цветов
Бесплатный замер
и консультация
8-962-132-55-77

ПРОДАЖА И УСТАНОВКА СПУТНИКОВЫХ АНТЕНН. РЕМОНТ, НАСТРОЙКА, ОБМЕН. КУПЛЮ Б/У ТРИКОЛОР (ДАЖЕ НЕ РАБОЧИЙ).
КУПЛЮ СТАРЫЕ ОТЕЧЕСТВЕННЫЕ ТЕЛЕВИЗОРЫ (ЛАМПОВЫЕ Ч/Б).
8-930-822-54-54 Г. КЛИНЦЫ, УЛ. ОКТЯБРЬСКАЯ, 24 (2-Й ЭТАЖ).

Строительные и отделочные работы:
сайдинг, пластик, гипсокартон, двери, ламинат, сантехника, электрика, водопровод, плитка, заборы и др.
8-961-100-00-91

НАТЯЖНЫЕ ПОТОЛКИ
Большой выбор фотопечати, цветов, фактур. Многоуровневые.
Скидки пенсионерам!
8(900)364-06-13

БУРЕНИЕ СКАВАЖИН
8-920-844-15-86

НАШ САЙТ
стародубский-проспект.рф

## Культура

**06.30** «Библейский сюжет» (0+)
**07.05, 02.40** М/ф (0+)
**08.05, 22.00** Х/ф **«Противостояние»** (0+)
**10.15** Неизвестные маршруты России. «Коми. От Сыктывкара до Керчомъи» (0+)
**11.00** Х/ф **«Обыкновенный человек»** (0+)
**12.35** «Музеи без границ» (0+)
**13.05** «Рассказы из русской истории» (0+)
**14.30** К 100-летию со дня рождения Владимира Этуша (0+)
**15.10** Т/ф «Бенефис» (0+)
**17.30** Х/ф **«Чайковский»** (0+)
**20.00** Большой джаз (0+)
**00.10** Д/ф «Лето с вертишейкой» (0+)
**00.50** Х/ф **«Ошибка инженера Кочина»** (0+)

## Звезда

**06.25** Х/ф **«Подвиг разведчика»** (12+)
**08.00, 13.00, 18.00** Новости дня (16+)
**08.15, 03.30** Х/ф **«Я - Хортица»** (12+)
**11.05** Д/с «Загадки века». «Японская советская республика» (12+)
**11.50** «Не факт!» (12+)
**13.15** «Легенды музыки». «Песни военного кино» (12+)
**13.40** «Круиз-контроль» (12+)
**14.15** «Морской бой» (6+)
**15.10** «Легенды кино». Владислав Дворжецкий (12+)
**18.15** «Задело!» (16+)
**18.55** Х/ф **«Солдат Иван Бровкин»** (12+)
**20.35** Х/ф **«Иван Бровкин на целине»** (12+)
**22.30** Всероссийский вокальный конкурс «Новая звезда-2022». Отборочный тур (6+)
**23.50** «Десять фотографий» (12+)

## ТНТ

**07.00, 10.00, 05.15** «Однажды в России. Спецдайджест» (16+)
**09.00** «Бузова на кухне» (16+)
**09.30** «Битва пикников» (16+)
**11.55** Х/ф **«Холоп»** (12+)
**14.00** Х/ф **«Батя»** (16+)
**15.35** Т/с **«Предпоследняя инстанция»** (16+)
**21.00** «Музыкальная интуиция» (16+)
**22.55** «Холостяк-9» (18+)
**00.20** Х/ф **«Невидимка»** (16+)
**02.05** «Импровизация» (16+)
**02.50** «Comedy Баттл. Суперсезон» (16+)
**03.40** «Открытый микрофон» (16+)

## СТС

**06.45** М/с «Три кота» (0+)
**07.30** М/с «Том и Джерри» (0+)
**08.00** М/с «Лекс и Плу. Космические таксисты» (6+)
**08.25, 10.00** «Уральские пельмени. Смехbook» (16+)
**09.00** «Просто кухня» (12+)
**10.25** Анимационный «Кот в сапогах» (0+)
**12.05** Анимационный «Шрэк» (12+)
**13.55** Анимационный «Шрэк-2» (6+)
**15.35** Анимационный «Шрэк третий» (6+)
**17.20** Анимационный «Шрэк навсегда» (12+)
**19.00** Анимационный «Райя и последний дракон» (6+)
**21.00** Х/ф **«Тайна дома с часами»** (12+)
**23.00** Х/ф **«Убийство в восточном экспрессе»** (16+)
**01.15** Муз/ф «Рокетмен» (18+)

## Карусель

**05.00** Ранние пташки (0+)
**07.00** С добрым утром, малыши! (0+)
**07.30** М/с «Волшебная кухня» (0+)
**09.25** М/с «Зебра в клеточку» (0+)
**10.15** М/с «Барбоскины» (0+)
**13.25** М/с «Монсики» (0+)
**13.50** М/с «Катя и Эф. Куда-угодно-дверь» (0+)
**15.30, 22.10** Ералаш (6+)
**17.05** М/с «Сказочный патруль. Хроники чудес» (0+)
**19.15** Х/ф **«Два хвоста»** (6+)
**20.30** Спокойной ночи, малыши! (0+)
**20.45** Х/ф **«Тролль»** (6+)
**01.00** М/с «Элвин и бурундуки» (6+)
**03.15** М/с «Лунтик» (0+)

## ТВ 3

**06.00** Мультфильмы (0+)
**10.00** Х/ф **«Битлджус»** (12+)
**11.45** Х/ф **«Сфера»** (16+)
**14.30** Х/ф **«Приворот. Черное венчание»** (16+)
**16.15** Х/ф **«Волкодав из рода Серых Псов»** (16+)
**19.00** Х/ф **«Черная молния»** (12+)
**21.00** Х/ф **«Время первых»** (12+)
**23.45** Х/ф **«Вдова»** (18+)
**01.15** Х/ф **«Жатва»** (16+)
**02.45** «Мистические истории». 2 сезон (16+)

## Спас

**07.30, 21.20, 01.55** Расскажи мне о Боге (6+)
**08.05, 08.45** Мультфильмы (0+)
**08.30, 04.45** «Тайны сказок» (0+)
**09.35, 20.30, 01.10** Простые чудеса (12+)
**10.25** В поисках Бога (6+)
**11.00** Свое с Андреем Даниленко (6+)
**11.35** Д/ф «Найти Христа» (0+)
**12.45** Х/ф **«Я сделал все, что мог»** (12+)
**14.20** Х/ф **«Колыбельная для мужчин»** (12+)
**15.45** Х/ф **«Сын полка. 1 серия»** (12+)
**17.05** Х/ф **«Сын полка. 2 серия»** (12+)
**18.25** Х/ф **«Отцы и деды»** (12+)
**21.55, 02.25** Профессор Осипов (0+)
**22.25, 02.55** Украина, которую мы любим (12+)
**23.00** «Бесогон» (16+)



ТАКСИ Зенит
TELE2 422-322
8-953-289-55-15
37-02-03

ХОРОШЕЕ ТАКСИ
ДЛЯ ГОРОДА ХОРОШИХ ЛЮДЕЙ
с городского 2-22-22
прямой мобильный номер 345-345
СКАЧАЙТЕ НАШЕ ПРИЛОЖЕНИЕ

# ВОСКРЕСЕНЬЕ 8 МАЯ

Международный День матери • Международный день Красного Креста

## Первый канал

**04.55, 06.10** Х/ф **«Мерседес» уходит от погони»** (12+)
**06.00, 10.00, 12.00, 15.00, 18.00** Новости (16+)
**06.20** Х/ф **«На войне как на войне»** (12+)
**07.45** Играй, гармонь любимая! Специальный выпуск (12+)
**08.25** Часовой (12+)
**08.55** Здоровье (16+)
**10.15, 00.50** Д/ф «Звезды кино. Они сражались за Родину» (12+)
**11.15, 12.15** Видели видео? (0+)
**13.55, 15.15** Т/с **«Мосгаз. Новое дело майора Черкасова»** (16+)
**18.20** АнтиФейк (16+)
**19.00** Х/ф **«Летчик»** (16+)
**21.00** Время (16+)
**22.35** Х/ф **«Край»** (16+)
**01.50** Наедине со всеми (16+)
**04.05** Д/с «Россия от края до края» (0+)

## Россия

**05.20** Х/ф **«Мамина любовь»** (12+)
**07.15** Устами младенца (12+)
**08.00** Местное время. Воскресенье (12+)
**08.35** Когда все дома (12+)
**09.25** Утренняя почта (12+)
**10.10** Сто к одному (12+)
**11.00, 17.00** Вести (12+)
**11.55** Фестиваль детской художественной гимнастики «Алина» (12+)
**13.30** Х/ф **«Большой»** (12+)
**18.00** Песни от всей души (12+)
**20.00** Вести недели (12+)
**22.00** Москва. Кремль. Путин (12+)
**22.40** Воскресный вечер (12+)
**01.30** Х/ф **«Великая неизвестная война»** (12+)

## НТВ

**05.05** Х/ф **«Егорушка»** (12+)
**06.40** Центральное телевидение (16+)
**08.00, 10.00, 16.00** Сегодня (16+)
**08.20** У нас выигрывают! (12+)
**10.20** Первая передача (16+)
**11.00** Чудо техники (12+)
**12.00** Дачный ответ (0+)
**13.00** НашПотребНадзор (16+)
**14.00** Своя игра (0+)
**15.00, 16.20** Следствие вели… (16+)
**19.00** Итоги недели (12+)
**20.30** Маска. Лучшее (12+)
**23.40** Основано на реальных Событиях (16+)
**02.25** Х/ф **«Лейтенант Суворов»** (12+)
**03.50** Алтарь Победы (0+)

## ТВ центр

**08.20** «Спасибо за верность, потомки!» Гала-концерт (6+)
**09.15** Д/ф «Тайна песни. «Смуглянка» (12+)
**09.45** Х/ф **«Невезучие»** (16+)
**11.25** Москва резиновая (16+)
**12.00** Д/ф «Кто на свете всех смешнее» (12+)
**12.45** Х/ф **«Белые росы»** (12+)
**14.20** Петровка, 38 (16+)
**14.30, 23.30** События (12+)
**14.45** «Смешите меня семеро!» Юмористический концерт (12+)
**15.40** Х/ф **«Мама напрокат»** (12+)
**17.15** Х/ф **«Чувство правды»** (12+)
**20.25** Х/ф **«Немая»** (12+)
**23.45** Х/ф **«Неуловимые мстители»** (6+)
**01.05** Х/ф **«Новые приключения неуловимых»** (6+)

## Матч-ТВ

**08.00, 09.35, 12.55, 03.45** Новости (16+)
**08.05, 15.30, 18.00, 23.45** Все на Матч! (12+)
**09.40** М/с «Спорт Тоша» (0+)
**09.45** М/ф «Смешарики» (0+)
**10.10** Х/ф **«Неоспоримый 3. Искупление»** (16+)
**13.00** Бокс. Турнир «Знамя Победы» (16+)
**15.55** Волейбол. Чемп. России «Суперлига Paribet». Женщины. Финал (0+)
**18.25** Хоккей. Международный турнир. Финал (0+)
**20.45** После футбола (0+)
**21.40** Футбол. Чемп. Италии. «Верона» - «Милан» (0+)
**00.30** Футбол. Чемп. Германии. «Бавария» - «Штутгарт» (0+)

## Пятый канал

**05.00** Д/с «Мое родное» (12+)
**05.40** Д/ф «Моя родная армия» (12+)
**07.15, 00.25** Т/с **«Чужие крылья»** (16+)
**12.30** Т/с **«Казнить нельзя помиловать»** (16+)

**Знаете ли вы, что...**

В 1863 году Жюль Верн написал книгу «Париж в XX веке», в которой подробно описал автомобиль, факс и электрический стул. Издатель вернул ему рукопись, обозвав идиотом.

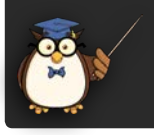

## Рен ТВ

**05.00** Тайны Чапман (16+)
**07.30, 09.00** Х/ф **«Крым»** (16+)
**08.30, 12.30, 16.30, 19.30** Новости (16+)
**10.00, 13.00** Т/с **«Смерш. Дорога огня»** (16+)
**14.30, 17.00** Т/с **«Смерш. Камера смертников»** (16+)
**18.45, 20.00** Т/с **«Смерш. Умирать приказа не было»** (16+)
**23.00** Добров в эфире (16+)
**00.00** Д/ф «Засекреченные списки. Украинский нацизм» (16+)
**03.30** Д/ф «Засекреченные списки. Самые опасные враги России» (16+)


## СТОИМОСТЬ РАЗМЕЩЕНИЯ МОДУЛЬНОЙ РЕКЛАМЫ В ГАЗЕТЕ «СТАРОДУБСКИЙ ПРОСПЕКТ»

| РАЗМЕР (ширина указана первой) | СТОИМОСТЬ за 1 публикацию (1 неделя) |
|---|---|
| 64*25 мм. (1/48 полосы) | 200 руб. |
| 64*53 мм. (1/24 полосы) | 380 руб. |
| 131*81 мм. (1/8 полосы) | 790 руб. |
| 131*165 мм. (1/4 полосы) | 1570 руб. |
| 265*165 мм. (1/2 полосы) | 2750 руб. |
| 265*333 мм. (целая полоса) | 5000 руб. |

Возможно размещение и в других размерах. Наценка на первую полосу +100%, на последнюю +50%.

КАЖДЫЙ ПЯТЫЙ ВЫХОД БЕСПЛАТНО*
* При единовременной оплате 4-х выходов (подряд)

Размещение рекламы в газете
8-903-819-22-19
E-mail: starpro@bk.ru
Редакция: ТЦ «Наш», 1 этаж


## Культура

**06.30, 02.35** М/ф (0+)
**07.55, 01.20** Х/ф **«Небесный тихоход»** (0+)
**09.10** «Обыкновенный концерт» (0+)
**09.40** «Мы - грамотеи!» (0+)
**10.20, 23.05** Х/ф **«Земля Санникова»** (0+)
**11.55, 00.40** Диалоги о животных (0+)
**12.35** «Музеи без границ» (0+)
**13.05** «Рассказы из русской истории» (0+)
**14.55** Хрустальный бал «Хрустальной Турандот» (0+)
**16.30** «Картина мира» (0+)
**17.10** Д/с «Первые в мире» (0+)
**17.25** Д/ф «Меч Мономаха» (0+)
**18.05** Х/ф **«Сказание о Земле Сибирской»** (0+)
**19.45** Международный музыкальный фестиваль «Дорога на Ялту» (0+)

## Звезда

**09.00** Новости недели (16+)
**10.30** «Военная приемка» (12+)
**11.15** «Скрытые угрозы». «Альманах №98» (16+)
**12.00** Д/с «Секретные материалы». «Операция «Капитуляция». Последний аргумент для Паулюса» (16+)
**12.40** «Код доступа». «Смерть из пробирки» (12+)
**13.25** «Специальный репортаж» (16+)
**14.25, 03.35** Т/с **«Ялта-45»** (16+)
**18.00** Главное с Ольгой Беловой (16+)
**20.00** Д/ф «Свирско-петрозаводская операция» (16+)
**20.45** Д/с «Легенды советского сыска» (16+)
**23.00** «Фетисов» (12+)
**23.45** Х/ф **«Про Петра и Павла»** (16+)
**01.25** Х/ф **«Ижорский батальон»** (12+)

## ТНТ

**07.00, 09.30, 05.40** «Однажды в России. Спецдайджест» (16+)
**09.00** «Перезагрузка» (16+)
**14.05** Х/ф **«Бабушка легкого поведения»** (16+)
**15.40** Х/ф **«Бабушка легкого поведения 2»** (16+)
**17.20** Х/ф **«Прабабушка легкого поведения»** (16+)
**19.00** «Звезды в Африке» (16+)
**20.30** Х/ф **«Пять невест»** (16+)
**22.35** «Женский Стендап. Дайджесты-2022» (16+)
**23.00** «Женский Стендап» (16+)
**00.00** «Музыкальная интуиция» (16+)
**01.40** «Импровизация» (16+)
**03.15** «Comedy Баттл. Суперсезон» (16+)
**04.05** «Открытый микрофон» (16+)

## СТС

**06.05** М/с «Фиксики» (0+)
**06.25, 03.50** Мультфильмы (0+)
**06.45** М/с «Три кота» (0+)
**07.00** М/с «Царевны» (0+)
**07.25** Анимационный «Лего ниндзяго фильм» (6+)
**09.10** Х/ф **«Собачья жизнь»** (6+)
**11.10** Х/ф **«Собачья жизнь-2»** (12+)
**13.20** Х/ф **«Покемон. Детектив Пикачу»** (12+)
**15.20** Анимационный «Соник в кино» (6+)
**17.10** Анимационный «Райя и последний дракон» (6+)
**19.05** Анимационный «Кощей. Начало» (6+)
**21.00** Х/ф **«Легенда о Коловрате»** (12+)
**23.20** Х/ф **«Тайна дома с часами»** (12+)
**01.20** Х/ф **«Последний бой»** (18+)

## Карусель

**05.00** Ранние пташки (0+)
**07.00** С добрым утром, малыши! (0+)
**07.30** М/с «Царевны» (0+)
**11.25** М/ф «Два хвоста» (6+)
**12.40** М/ф «Тролль» (6+)
**14.00** М/с «Зебра в клеточку» (0+)
**15.30, 22.45** Ералаш (6+)
**17.05** М/с «Простоквашино» (0+)
**20.30** Спокойной ночи, малыши! (0+)
**20.45** М/с «Команда Флоры» (0+)
**01.00** М/с «Элвин и бурундуки» (6+)
**03.15** М/с «Лунтик» (0+)

## ТВ 3

**06.00, 05.45** Мультфильмы (0+)
**08.45** «Новый день». 7 сезон (12+)
**10.30** Х/ф **«Мой домашний динозавр»** (6+)
**12.30** Х/ф **«Робо»** (6+)
**14.15** Х/ф **«Время первых»** (12+)
**17.00** Т/с **«Аванпост»** (16+)
**22.45** Х/ф **«Сфера»** (16+)
**01.15** Х/ф **«Подмена»** (16+)
**03.30** «Городские легенды 2012». «Тюмень. Призрачные университеты» (16+)
**04.15** «Городские легенды 2012». «Мангуп-Кале. Проклятие принца» (16+)
**05.00** «Городские легенды 2012». «Усадьба Воскресенки. Слезы разбитых сердец» (16+)

## Спас

**05.10** Псалтырь. Кафизма 7 (0+)
**05.30** Х/ф **«Жду и надеюсь. 2 серия»** (0+)
**06.50, 04.00** В поисках Бога (6+)
**07.25** Профессор Осипов (0+)
**08.00** Дорога (0+)
**09.10** Простые чудеса (12+)
**10.00** «Божественная литургия» (0+)
**12.45** Завет (6+)
**13.50, 23.30** Во что мы верим (0+)
**14.50** Х/ф **«Помни имя свое»** (12+)
**16.50, 02.55** «Бесогон» (16+)
**18.00, 01.20** Главное. Новости (16+)
**19.45** Х/ф **«Баллада о солдате»** (0+)
**21.30** «Парсуна» (6+)
**22.25, 04.30** Щипков (12+)
**23.00** Лица церкви (6+)
**00.25** Д/ф «Мюнхенский сговор» (0+)

ТАКСИ Зенит ЭВАКУАТОР 30-18-22

СКАЧАЙТЕ НАШЕ ПРИЛОЖЕНИЕ

с городского 2-22-22
прямой мобильный номер 345-345

ХОРОШЕЕ ТАКСИ
ДЛЯ ГОРОДА ХОРОШИХ ЛЮДЕЙ

# ОТКАЧКА
## выгребных ям

3 куба 4 куба

8-910-735-25-61

РАБОТАЕМ БЕЗ ВЫХОДНЫХ

## УСЛУГИ АССЕНИЗАТОРА

откачка канализации,
сточных вод, выгребных ям,
промывка колодцев.

8(900)359-45-59

Работаем по городу
и району, с организациями
и частными лицами.

Объем - 4,2 м. куб.
Шланг - 20 м.

Будем рады Вам помочь!

## АВТОВЫКУП

Куплю Ниву, Калину, Приору
или любой другой автомобиль.

8(960)548-06-19, 8(953)279-43-70

## АВТОКОМПЛЕКС «ЛИМОН»

Ремонт любой сложности: двигателя, подвески, трансмиссии.
Кузовной ремонт, сварка, рихтовка, автопокраска, автоэлектрика.
Антикор! Развал-схождение 3D.
Любые Автозапчасти в наличии и под заказ.
Запчасти Б/У из Европы. Магазин автоэмали - все для покраски авто. Компьютерный подбор краски. Автомойка, химчистка салона.
Химчистка ковров, дорожек и паласов.

СРОЧНЫЙ ВЫКУП АВТО В ЛЮБОМ СОСТОЯНИИ.
Требуется автомаляр. Предоставляем жильё.

г. Клинцы, ул. Калинина, 239. 8(920)835-03-49

## БУРЕНИЕ СКВАЖИН ПОД ВОДУ И ПОД БУРОНАБИВНЫЕ СВАИ
## МОНТАЖ ВОДОПРОВОДА И КАНАЛИЗАЦИИ

Бурение производится малогабаритной буровой установкой, без заезда тяжелой техники во двор.
Гарантия качества.
Выезд специалиста для консультации бесплатно.

РАССРОЧКА
до 150 метров

8-952-964-22-39, 8-920-853-42-05

ИП Ковалев Е.А.

## СПИЛ ДЕРЕВЬЕВ ЛЮБОЙ СЛОЖНОСТИ

Вблизи построек, на кладбищах, около линии электропередач
- расчистка участков от поросли
- вывоз порубочных остатков
- спиливание засохших ветвей плодовых растений
- наличный и безналичный расчет

8-929-023-26-62

## РЕМОНТ ХОЛОДИЛЬНИКОВ

- не работает • не морозит
- не отключается • обледенение
- не включается
- плохо морозит
- течет вода

ГАРАНТИЯ! БЕЗ ВЫХОДНЫХ

8-960-551-85-00

Добрый Мастер

срочный РЕМОНТ холодильников и морозильных камер у Вас дома

8-900-361-57-44

выезд в район
замена уплотнителей

## ПЕЧИ для БАНЬ

СОБСТВЕННОЕ ПРОИЗВОДСТВО

Сталь 8-10мм,
Бак из нержавейки 2мм,
Диаметр трубы 530 мм.
Выезд на замер - бесплатно.

Гарантия качества на все изделия

г. Клинцы,
ул.Путевая, 2 Б

8-920-832-18-60

**Выкупаем авто любой марки, в любом состоянии. Деньги сразу. Выезд в область.**

Выкуп иностранных и отечественных авто, выкуп автомобилей после ДТП, выкуп кредитных и залоговых авто, выкуп праворуких авто, выкуп битых авто на авторазбор, выкуп авто без документов, скупка аварийных машин, выкуп авто с запретом на регистрационные действия.

8(962)134-25-50

## Мебель

и под заказ

Стародуб ул. Семашко, 15 В
ул. Первомайская, 10 Б

e-mail: meblya61@mail.ru

8 906 504 40 98

кухни шкафы спальни детские гостиные

## УСЛУГИ САНТЕХНИКА

Установка,
замена, ремонт,
а также
разводка
отопления и
водоснабжения,
канализация.

8-920-848-04-94

## магазин Спутник

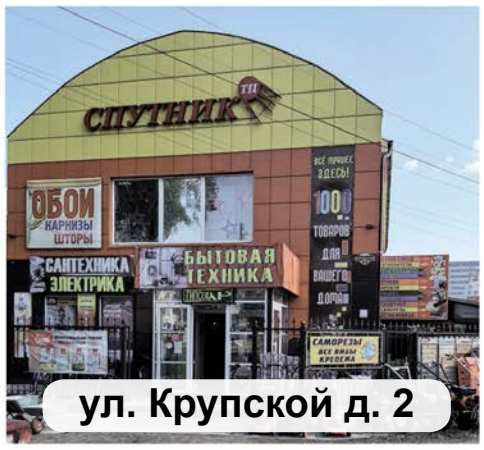


ул. Крупской д. 2

Работаем с 8:00 до 19:00
БЕЗ ПЕРЕРЫВОВ И ВЫХОДНЫХ

## ВСЕГДА В ПРОДАЖЕ

- сантехника
- электрика
- бытовая техника
- электро-бензоинструмент
- мотоблоки
- строительные материалы
- плинтуса
- карнизы
- обои
- люстры
- шторы
- товары для дома и сада
- лакокрасочные изделия
- сухие смеси
- поликарбонат
- все виды крепежа
- теплицы
- плёнка парниковая

## 1000 ТОВАРОВ ДЛЯ ВАШЕГО ДОМА

## ПАССАЖИРСКИЕ ПЕРЕВОЗКИ ЕЖЕДНЕВНО

Стародуб- Брянск-Москва
Москва-Брянск-Стародуб

Время отправления из Стародуба
от магазина «Журавли» в 21:55
Время отправления из Москвы
метро «Юго-западная» в 11:00 и 18:30

Заказ билетов:
8-900-366-65-06
8-962-131-90-06

ТАКСИ Зенит TELE2 422-322 8-953-289-55-15 37-02-03

ХОРОШЕЕ ТАКСИ
ДЛЯ ГОРОДА ХОРОШИХ ЛЮДЕЙ
с городского 2-22-22
прямой мобильный номер 345-345
СКАЧАЙТЕ НАШЕ ПРИЛОЖЕНИЕ

# ПРИЗОВОЙ СКАНВОРД №16

ПРИЗОВОЕ СЛОВО

1 2 3 4 5 6 7 8

СМС НА НОМЕР: 8-910-230-41-61

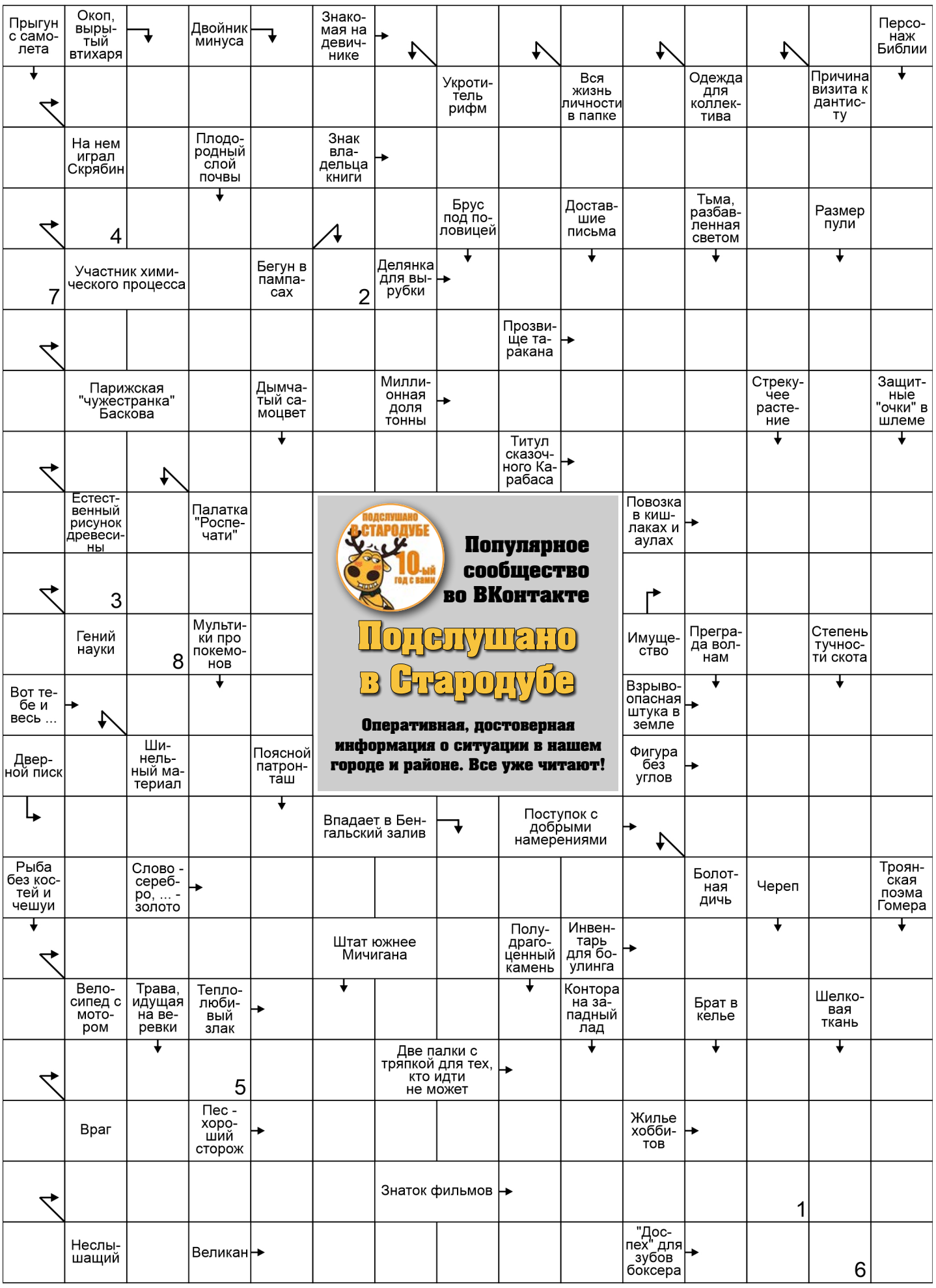


Популярное сообщество во ВКонтакте
Подслушано в Стародубе
Оперативная, достоверная информация о ситуации в нашем городе и районе. Все уже читают!

## ОТВЕТЫ НА ПРИЗОВОЙ СКАНВОРД №15 от 22 АПРЕЛЯ

| | | | | | | | | | | | | | | |
|---|---|---|---|---|---|---|---|---|---|---|---|---|---|---|
| ■ | | П | ■ | П | А | Н | Н | О | ■ | Ш | ■ | ■ | ■ | Б |
| М | О | Л | В | А | ■ | О | ■ | П | Я | Т | Ё | Р | К | А |
| А | ■ | Е | ■ | Т | Ю | С | С | О | ■ | А | ■ | А | ■ | Ш |
| Ш | Е | В | Р | О | ■ | О | ■ | Р | ■ | Б | И | Т | У | М |
| И | ■ | О | ■ | К | О | Р | С | А | Ж | ■ | М | И | Н | А |
| Н | Е | К | Р | А | С | О | В | ■ | Л | А | П | Н | И | К |
| И | ■ | ■ | О | ■ | О | Г | А | Й | О | ■ | О | ■ | К | ■ |
| С | О | Л | Д | А | Т | ■ | Т | ■ | Б | А | Р | Б | У | С |
| Т | ■ | ■ | Е | ■ | ■ | ■ | ■ | ■ | ■ | ■ | Т | Е | М | П |
| К | О | Л | О | С | ■ | ■ | ■ | ■ | ■ | ■ | ■ | Р | ■ | Р |
| А | ■ | Ы | ■ | К | ■ | ■ | ■ | ■ | ■ | Г | Л | И | Н | А |
| ■ | ■ | К | С | И | ■ | ■ | ■ | ■ | ■ | ■ | Е | Л | Е | Й |
| С | П | О | Р | Т | ■ | ■ | ■ | ■ | ■ | Х | О | Л | С | Т |
| А | ■ | ■ | У | ■ | ■ | Ч | ■ | С | ■ | ■ | Н | ■ | Т | ■ |
| К | О | М | Б | И | ■ | Е | ■ | Б | ■ | С | О | П | Л | О |
| С | ■ | А | ■ | Н | А | Р | Т | Ы | ■ | ■ | В | Р | Е | Д |
| О | Т | Р | Я | Д | ■ | К | Е | Т | Ч | ■ | ■ | У | ■ | О |
| Ф | ■ | Ш | ■ | О | Р | Е | Х | ■ | А | Б | А | Ж | У | Р |
| О | К | Р | О | Л | ■ | С | Н | О | Б | ■ | Ж | И | Ж | А |
| Н | ■ | У | ■ | О | Ч | К | И | ■ | А | К | У | Н | И | Н |
| ■ | С | Т | О | Г | ■ | А | К | Ы | Н | ■ | Р | А | Н | Т |

ПРИЗОВОЕ СЛОВО **МЕТРОНОМ**

**Количество правильных ответов** 63

### Победители №15

- 48 Карасева Нина Васильевна
- 17 Толочко Андрей Владимирович
- 57 Ковалев Сергей Викторович
- 43 Поддубный Михаил Иванович
- 54 Мартынец Светлана Николаевна

## ВНИМАНИЕ, КОНКУРС

**Условия участия в конкурсе:**

1. Разгадайте сканворд.
2. Из клеток обозначенных номерами составите слово.
3. Пришлите разгаданное слово СМС-сообщением на номер:

**8(910)230-41-61**

(стоимость сообщения - согласно тарифам вашего оператора).

4. Срок проведения: с момента выхода номера газеты, до 12 час. 00 мин. ближайшего четверга, после выхода.
5. Приславшие правильные ответы примут участие в лотерее, которая пройдет в ближайший четверг, после выхода газеты, в 12:05, посредством Интернет-программы «Генератор случайных чисел». В лотерее участвуют номера телефонов, с которых были присланы правильные ответы.
6. Победитель конкурса: 5 обладателей номеров телефонов, приславшие правильные ответы, выбранные посредством лотереи. На данные номера телефонов поступят звонки с телефона редакции.

Дополнительную информацию вы можете получить по тел. 8(903)819-22-19.

***Желаем удачи!***

### ПРИЗ НОМЕРА:

***5 призов по 100 руб.***

## Прогноз погоды

| Дата | суббота 30 апреля | воскресенье 1 мая | понедельник 2 мая | вторник 3 мая | среда 4 мая | четверг 5 мая | пятница 6 мая | суббота 7 мая | воскресенье 8 мая | понедельник 9 мая | вторник 10 мая | среда 11 мая |
|---|---|---|---|---|---|---|---|---|---|---|---|---|
| Осадки | | | | | | | | | | | | |
| Температура воздуха ночью | **+4** | +3 | **+4** | +5 | +9 | +3 | +6 | +7 | +11 | +10 | +10 | +6 |
| Температура воздуха днём | +11 | +11 | +13 | +15 | +10 | +12 | +9 | +17 | **+14** | +12 | +11 | +10 |

Информационно-рекламная газета «Стародубский проспект». Учредитель и главный редактор Кадомский Алексей Алексеевич. Издатель ООО «Брянский рабочий». Тел.: 8-903-819-22-19. Адрес редакции: 243240, Брянская обл., г. Стародуб, ул. Свердлова, 8а. Адрес издателя: 241050, г. Брянск, ул. Горького, 23. E-mail: starpro@bk.ru. Газета зарегистрирована Управлением Федеральной службы по надзору в сфере связи, информационных технологий и массовых коммуникаций по Брянской области. Регистрационное свидетельство ПИ № ТУ32-00130 от 29.06.2011 г. Ответственность за достоверность информации и качества рекламируемых товаров и услуг несут рекламодатели. Мнение редакции не всегда совпадает с мнением авторов. Газета распространяется частично бесплатно. Цена свободная. Разработка и дизайн Кушнир Геннадий. Тираж - 4000 экз.

Отпечатано в ЗАО «ПОЛИГРАФСЕРВИС» www.poligraphservice.ru. Брянск, пр-д Московский, 15а. Объём 4 п.л. Подписано в печать 28.04.2022 г. по графику - 16:00 факт. - 16:00 заказ №573

ТАКСИ Зенит ЭВАКУАТОР 30-18-22

СКАЧАЙТЕ НАШЕ ПРИЛОЖЕНИЕ

с городского 2-22-22
прямой мобильный номер 345-345

ХОРОШЕЕ ТАКСИ
ДЛЯ ГОРОДА ХОРОШИХ ЛЮДЕЙ

МАГАЗИН БЫТОВОЙ ТЕХНИКИ И НЕ ТОЛЬКО
ТЕХНИКА 32
ЗОДИАК
8 (48348) 2-37-75,
8-900-691-32-89,
8-920-854-66-38
с 9:00 до 18:00

ТЕПЛИЦЫ
+поликарбонат
от 19850 р.

АКЦИЯ!
Телевизор 24" 60 см.
11990 руб.

Газовая плита
4-комф.
11850 руб.

Микроволновая печь
20 л.
4850 руб.

АКЦИЯ!
Скороварка 5 л.
2950 руб.

ЦИФРОВАЯ ПРИСТАВКА ДЛЯ TV
20 каналов бесплатно
АНТЕНА - 150 руб.
от 1250 р.
USB Wi-Fi адаптер
250 руб.

Телевизор 32"
81 см.
14450 руб.

Холодильник
1-камерный
9850 руб.

АКЦИЯ!!!
Блендер 800 Вт 1790 руб.
Миксер 550 Вт
1350 руб.

Чайник электрический
1,8 л. нерж.
750 руб.

АКЦИЯ!
Мультиварка 6л.
11 программ
3350 руб.

Водонагреватель
накопительный
80 л.
9350 руб.

Стиральная машина
автомат 5 кг.
21990 руб.
Стиральная машина
автомат 6 кг.
22950 руб.

АКЦИЯ!
Флеш накопитель 16 Гб - ~~380 руб.~~ 320 руб.
32 Гб - ~~450 руб.~~ 380 руб.
64 Гб - ~~680 руб.~~ 590 руб.
Карта памяти 32 Гб
~~450 руб.~~ 380 руб.

АКЦИЯ!
Вентиляторы
от 1500 р.
Кондиционеры
от 11490 р.

Пылесос
2500 Вт
циклон
3550 руб.

Газовые котлы
в стояк от 21550 руб.
Газовые колонки
от 6300 руб.

АКЦИЯ!
Ларь морозильный
105 л.
16950 руб.

АКЦИЯ! ИНКУБАТОР
80 яиц
автоматический
поворот
4250 руб.

ВЕЛОСИПЕДЫ
детский от - 5750 р.
взрослый от - 12450 р.
горный, 21 скорость от - 12950 р.
самокаты от - 1990 р.

МОТОБЛОКИ, ПРИЦЕПЫ
И НАВЕСНОЕ ОБОРУДОВАНИЕ
Мотоблок 18 л.с. - от 42850 р.
Мотоблок 7 л.с. - от 27950 р.
Мотоблок 8,5 л.с. - от 37550р.
Культиваторы - от 9000р.
Картофелекопалки - от 19000р.
Газонокосилоки - от 6550 р.
Картофелесажалка - от 11700 р.
Прицепы к мотоблокам на 300-500 кг. от 19 000 руб.

АКЦИЯ!
Бензотриммер Patriot
3 л.с. 9990 руб.
Минимойка 2000 Вт
8990 руб.

Качели 180 кг. от - 10550 р.
Бассейны каркасные от - 8950 р.
Батуты от - 8850 р.

Цены действительны на момент выхода рекламы. Фото не всегда соответствует товару. Количество товара ограничено.

ОКНА XXI века
Окна • двери • лоджии
конструкции из ПВХ
Brusbox • Rehau
Veka LG • Salamander
Работаем по городу, району и области
Замеряем, доставляем и
консультируем - бесплатно
В продаже: подоконники, отливы,
откосы, москитная сетка
8-996-449-00-01
8-920-601-46-48
Подробная информация об участии в акции, её организаторе, правилах, призах, сроках, месте, порядке их получении по указанному телефону. Товар сертифицирован.

СТАРОДУБСКИЕ ОКНА
РАБОТАЕМ БЕЗ ПОСРЕДНИКОВ!!!
ВЫСОКОЕ КАЧЕСТВО • НЕМЕЦКИЕ ТЕХНОЛОГИИ • ДОСТУПНАЯ ЦЕНА
brusbox
ПОДОКОННИКИ,
ОТЛИВЫ, ФУРНИТУРА
для пластиковых окон
РЕМОНТ ОКОН
Замена некачественной фурнитуры
на сертифицированную
REHAU
Unlimited Polymer Solutions
СОБСТВЕННОЕ ПРОИЗВОДСТВО
Адрес производства: г. Стародуб,
ул. Ленина, д. 154 Л
(бывшая территория «Сельхозтехники»)
МИНИМАЛЬНЫЙ СРОК ИЗГОТОВЛЕНИЯ!
Сервисное обслуживание нашим клиентам - гарантировано!
8-906-501-70-07 • 8-952-963-52-15
Подробная информация об участии в акции, её организаторе, правилах, призах, сроках, месте, порядке их получении по указанному телефону. Товар сертифицирован.

Защита от жары и света -
отличный подарок этим летом.
ЖАЛЮЗИ
ВСЕ ВИДЫ
РУЛОННЫЕ ШТОРЫ
РОЛЬСТАВНИ
8-920-601-46-48
8-953-271-35-84



ТАКСИ Зенит
TELE2 422-322
8-953-289-55-15
37-02-03