Со всем вниманием и сочувствием...

Ритуальный магазин «Скорбь»

Продажа, установка, демонтаж памятников.
Гранит, мрамор, металлокерамика.
Гробы, металлические кресты, столы, лавочки, ограды, гробницы.
Большой ассортимент венков, корзинок, цветов.
Оказание комплексных услуг захоронения (похороны от 6 000 р.).
Доставка покойного в морг, из морга.
Предоставление рассрочки на приобретения памятников.
Индивидуальный подход к каждому клиенту.

скидки %

Ул. УРИЦКОГО, 17. Время работы магазина с 8:30 до 18:00
Круглосуточный телефон 8(980)330-13-09

КОВКА

ВОРОТА • ЗАБОРЫ • НАВЕСЫ

8 960 549 0099 • 8 920 848 6833

ООО «ВТОРМЕТ-Брянск»

ЗАКУПАЕМ ЛОМ ЦВЕТНЫХ И ЧЁРНЫХ МЕТАЛЛОВ. ДОРОГО.

Наш адрес: бывший завод «Металлист» и ул. Свердлова, 91а, «Агроснаб»

8-919-193-77-11 • 8-950-693-54-44

№46 (529)
3 декабря 2021 г.

Стародубский ПРОСПЕКТ

Всё по делу!

Еженедельная информационно-рекламная газета Стародубского муниципального округа

16+

ХОРОШЕЕ 2-22-22 • 345-345 ТАКСИ

Тираж 6000 экз.!

ВЫХОДИТ ПО ПЯТНИЦАМ

Наш сайт стародубский-проспект.рф

РЕМОНТ НОУТБУКОВ
ТЕЛЕФОНОВ
КОМПЬЮТЕРОВ
ПЕЧАТЬ ФОТО
89605497609
89092400272
VK.COM/STPALITRA ПАЛИТРА

РЕМОНТ БЫТОВОЙ ТЕХНИКИ
стиральных и посудомоечных машин, телевизоров, микроволновок
8-920-830-13-60
пл. Советская, 16

Утепление пеноизолом
Экономичное и долговечное утепление:
• домов, пристроек
• потолочно-чердачных перекрытий
• коммерческой недвижимости
8-920-855-88-22
www.penoizol32.ru

Поездка по городу 100 р.
«НАШЕ»
• Поездки в аэропорт, ж/д и автовокзалы
• Услуга «Трезвый водитель»
• Любые курьерские услуги
• Предварительный заказ
• Прокат машин в аренду
• Грузоперевозки от 1 кг.
• Низкие цены - Высокое качество
426050
8-967-970-09-09
8-920-850-09-09

ЛИНОЛЕУМ, ЛАМИНАТ, ПЛИТКА, САНТЕХНИКА, МЕБЕЛЬ ДЛЯ ВАННОЙ
База стройматериалов «Гавань» Свердлова, 51
Работаем с 9:00 до 18:00, ежедневно, без перерыва
ЛИНОЛЕУМ
ЛАМИНАТ
КЕРАМИЧЕСКАЯ ПЛИТКА
МЕТАЛЛОПРОКАТ
ул. Свердлова, д.51
ул. Совхозная
Центр
ул. Свердлова
Унеча
ул. Семашко
Мойка Бегемот
ИК-5
Автосервис Техосмотр
Т. 2-24-44, 8-906-500-41-24

ООО «ШАМИ-СЕРВИС» принимает
от организаций и частных лиц
ЛОМ ЧЕРНЫХ И ЦВЕТНЫХ МЕТАЛЛОВ
www.shami32.ru
Рассмотрим самовывоз и демонтаж конструкций
Для оптовиков - цены договорные.
Электронные весы. Оплата на момент сдачи.
Наш адрес: г. Стародуб, ул. Семашко, 57
Работаем с 9 до 18, выходной - воскресенье
8-953-280-59-95 • 8-953-280-85-58 • 8-903-644-70-68
ЛИЦ. БРН ЦМ 07141 ОТ 13.11.2007 Г. 32 МЕ 000742 ВЫД. КОМ. ПРИРОДОПОЛЬЗ. ПО ОХРАНЕ ОКР. СРЕДЫ

НАТЯЖНЫЕ ПОТОЛКИ
8-920-850-84-61 • 8-900-693-36-48
МОНТАЖ ЛЮСТРЫ В ПОДАРОК
Рассрочка платежа*
ПЕНСИОНЕРАМ СКИДКА
*предоставляет ИП Козина Ю.В.

НАТЯЖНЫЕ ПОТОЛКИ
Быстро, качественно, недорого. Гарантия 10 лет.
Бесплатный замер и консультация.
Большой выбор фотопечати.
Монтаж люстры - в подарок.
8-920-861-94-62
8-903-818-03-95

НАТЯЖНЫЕ ПОТОЛКИ
При заказе потолка
СКИДКА до 20%
на люстры и карнизы
Офис: Универмаг, 2-эт., отдел «Люстры»
8-920-604-42-65 • 8-906-698-89-99

НАТЯЖНЫЕ ПОТОЛКИ
матовые, глянцевые, тканевые, сатиновые, многоуровневые, фотопечать
masterhouse32.ru
profile/441940204542
nikolay.demchenko.32
8-961-100-30-02 • 8-900-371-55-70

ШИНОМОНТАЖ
ПОКРАСКА
РЕМОНТ АВТО
СВАРКА
8-962-131-7-666

ОТ ЦОКОЛЯ ДО КРОВЛИ
• КРОВЛЯ • САЙДИНГ • УТЕПЛИТЕЛЬ
• ВОДОСТОЧНЫЕ СИСТЕМЫ
• ПРОФЛИСТ НА ЗАБОР
КровМастер
ПРИГЛАШАЕМ К СОТРУДНИЧЕСТВУ БРИГАДЫ МОНТАЖНИКОВ
ЗАМЕР • РАСЧЕТ
www.krovlyavbryanske.ru
г. Клинцы
50-50-96
8-967-970-50-96

СЕВЕРНЫЙ
РИТУАЛЬНЫЙ МАГАЗИН
Опыт более 20 лет
РИТУАЛЬНЫЕ УСЛУГИ (полный комплекс)
Перевозка умерших в морг, из морга, захоронение
МЕЖДУГОРОДНИЕ ПЕРЕВОЗКИ усопших АВТОКАТАФАЛКОМ
(кварц, кондиционер), 6 пассажирских мест
Широкий ассортимент товара по НИЗКИМ ценам
ИЗГОТОВЛЕНИЕ И УСТАНОВКА:
- ПАМЯТНИКОВ
- ОГРАДОК, ГРОБНИЦ
- СТОЛОВ, ЛАВОЧЕК
- ФОТОКЕРАМИКИ
8-905-103-87-76
8-906-505-57-71
проезд Северный, 1
круглосуточно: 8-915-800-02-20
www.ritual-starodub.ru
ИП Хоминская Е.В. ОГРН 304325311000069

СКАЧАЙТЕ НАШЕ ПРИЛОЖЕНИЕ
с городского 2-22-22
прямой мобильный номер 345-345
ХОРОШЕЕ ТАКСИ
ДЛЯ ГОРОДА ХОРОШИХ ЛЮДЕЙ

Кладка, крыши, штукатурка, тротуарная плитка, водопровод, колодцы, подвалы.
8-960-563-02-21 20.3/1

КРОВЛЯ, ФАСАДЫ (сайдинг)
ВОДОСТОЧНЫЕ СИСТЕМЫ.
8-906-501-61-01

Дом Кровли
ИЗГОТОВЛЕНИЕ ДОБОРНЫХ ЭЛЕМЕНТОВ
ОТКОСОВ • ОТЛИВОВ
ПО ВАШИМ РАЗМЕРАМ ЗА 1 ДЕНЬ
г. Стародуб, Красная площадь, 1
8-920-853-33-88
8-920-609-45-55

КРЫШИ
8-953-279-12-63 • 8-920-846-30-84

РЕМОНТ КРЫШИ 20.1/2
ДОМ С НУЛЯ ДО КРЫШИ КЛАДКА КИРПИЧА И БЛОКОВ, ВОДОПРОВОД, КАНАЛИЗАЦИЯ, ЗАБОРЫ ИЗ ПРОФЛИСТА, БАНИ, ПЛИТКА, САЙДИНГ.
8-920-863-64-08

СТРОИТЕЛЬНЫЕ РАБОТЫ: 20.2/2
крыша, фундамент, гараж, сарай, баня, отстойники, заборы, калитки, демонтаж. Недорого. 8-960-555-21-06

ОТДЕЛОЧНЫЕ РАБОТЫ
САНТЕХНИЧЕСКИЕ РАБОТЫ
ЭЛЕКТРОМОНТАЖНЫЕ РАБОТЫ
8-952-960-93-48

ФУНДАМЕНТЫ
ЗЕМЕЛЬНЫЕ РАБОТЫ
8-953-279-12-63 • 8-920-846-30-84

РЕМОНТ И ОТДЕЛКА
гипсокартон, шпаклевка, штукатурка, ламинат, пластик, откосы и другое.
8-919-299-41-71

Ремонт крыши
Дом с нуля до крыши, кладка кирпича и блоков. Демонтаж, водопровод, канализация. Отделочные работы: шпаклевка, гипсокартон, обои и др. Качественно и недорого.
Саша: 8(900)695-79-67

ВНУТРЕННЯЯ ОТДЕЛКА ЛЮБЫХ ПОМЕЩЕНИЙ
БЫСТРО, КАЧЕСТВЕННО, НЕДОРОГО.
8-953-279-12-63 • 8-920-846-30-84

САНТЕХНИКА, ОТОПЛЕНИЕ, ВОДОПРОВОД
8-953-279-12-63, 8-920-846-30-84

Любые строительные работы
Крыши, сайдинг, тротуарная плитка, заборы, гипсокартон, отделка помещений,штукатурка, шпаклевка, обои
8-961-002-09-72

ЗАБОРЫ • НАВЕСЫ
Душевые и туалетные кабинки
8-953-279-12-63
8-920-846-30-84

ШТУКАТУРКА, ШПАКЛЕВКА, ОБОИ, ПЛИТКА, ЛАМИНАТ, ПЛАСТИК.
8(967)661-40-50

УМЕЛЕЦ
Мелкий строительный ремонт
8-953-279-12-63 • 8-920-846-30-84

ВСЕ ВИДЫ СТРОИТЕЛЬНЫХ РАБОТ
Фундамент, кладка кирпича, пеноблока, крыши, заборы, сайдинг, пластик, фронтоны.
8-920-845-24-71

ДЛЯ ВАШЕГО ДОМА
Кровля
Металлочерепица, ондулин, шифер
Фасады
Сайдинг
Заборы
Доставка материалов БЕСПЛАТНО
8-919-198-11-01

ВНУТРЕННИЕ И НАРУЖНЫЕ РАБОТЫ
Обои, плитка, пластик, гипсокартон, шпаклевка, штукатурка, стяжка, сайдинг.
8-906-503-81-41 Гриша.

ПОСТРОИМ
КАРКАСНЫЙ ДОМ
по вашему или нашему проекту.
8-953-279-12-63, 8-920-846-30-84

Монтаж отопления, водопровода (метал, полипропилен), замена котлов, установка насосов. Индивидуальный подход. Сварочные работы.
Андрей Александрович
8-909-242-15-87

ОТДЕЛКА ДОМОВ И КВАРТИР ПОД КЛЮЧ
8-953-298-15-71,
8-952-962-56-38

Дом Кровли
ВСЕ ВИДЫ КРОВЛИ И ФАСАДА
• МЕТАЛЛОЧЕРЕПИЦА • ПРОФНАСТИЛ
• МЯГКАЯ КРОВЛЯ • САЙДИНГ
• ВОДОСТОЧНЫЕ СИСТЕМЫ
• ЗАБОРЫ И ОГРАЖДЕНИЯ
• УТЕПЛИТЕЛЬ
ЗАМЕР РАСЧЕТ ДОСТАВКА БЕСПЛАТНО
г. Стародуб, Красная площадь, 1
8-920-853-33-88
8-920-609-45-55

Все виды отделочных работ:
гипсокартон, ламинат, пластик, штукатурка, установка дверей, установка котлов и насосов, сантехника, сварочные работы (заборы, ворота и др.)
8-905-054-30-08 • 8-906-505-85-64

РЕСТАВРАЦИЯ ВАНН И ПОДДОНОВ ДУШЕВЫХ КАБИН
Зачем покупать новую?
Эмалировка, жидкий акрил, устранение сколов
8-953-280-38-32
ГАРАНТИЯ КАЧЕСТВА

НАТЯЖНЫЕ ПОТОЛКИ
Скидки пенсионерам!
8(900)364-06-13

Ремонт крыш
Бригада выполнит ремонт крыш, монтаж новых крыш
Сайдинг, заборы, ворота, калитки
Гарантия, скидки.
8-920-609-39-76

Ремонт, отделка, утепление домов, монтаж новых и ремонт старых крыш, бани, гаражи, сараи, заборы, плитка, сантехника, электрика.
Гарантия! Скидки!
8-920-606-01-92

Натяжные потолки
Уютный дом
СКИДКИ!
Натяжные потолки - фотопечать
Натяжные потолки от производителя. Большой выбор текстур, фактур. Многоуровневые. Комбинация цветов, фотопечати. Быстро, качественно, недорого.
8-953-282-85-05, 8-962-132-67-57

Строительные и отделочные работы:
сайдинг, пластик, гипсокартон, двери, ламинат, сантехника, электрика, водопровод, плитка, заборы и др.
8-952-967-41-45

НАРУЖНИЕ И ВНУТРЕННИЕ РАБОТЫ:
КЛАДКА, КРЫШИ, ПЛИТКА, ШТУКАТУРКА, ШПАКЛЁВКА.
8-952-964-32-15

Выполним виды работ:
крыши, сайдинг, пластик, гипсокартон, ламинат, водопровод, сантехника, канализация, отстойники, электрика.
Все виды сварочных работ.
8-919-199-17-65

УТЕПЛЕНИЕ ПЕНОИЗОЛОМ
8-919-295-42-34 , 8-900-368-51-62

УСЛУГИ АССЕНИЗАТОРА
8-920-855-78-78

АСТРОЛОГИЧЕСКИЙ ПРОГНОЗ

с 6 по 12 декабря

ОВЕН
(21.03-20.04)

Наиболее правильным подходом станет - побольше работать, но поменьше разговаривать. Нельзя допускать эмоциональных срывов и чрезмерного напряжения. В выходные вам трудно будет найти общий язык с близким окружением.

ТЕЛЕЦ
(21.04-21.05)

Неожиданно могут возникнуть новые блестящие перспективы. Постарайтесь не отказывать в помощи и поддержке друзьям, если это в рамках ваших возможностей. А вот плохое настроение лучше держать в узде, чтобы избежать ненужных проблем с окружающими.

БЛИЗНЕЦЫ
(22.05-21.06)

Вас всюду будет сопровождать легкий флер тайны. Вы будете решать всевозможные задачи с поистине волшебной легкостью и могуществом. Не принимайте скоропалительных решений, обдумывайте свои грядущие поступки по нескольку раз. В выходные желательно не суетиться попусту и не давать ложных обещаний.

РАК
(22.06-23.07)

Излишняя предусмотрительность вам не помешает. Желательно проявить благоразумие и осторожность, а также посвятить время завершению старых дел. Эта неделя благоприятна для решения семейных проблем и создания в доме уютной, комфортной атмосферы.

ЛЕВ
(24.07-23.08)

Неделя сложна и непредсказуема, поэтому придется набраться мудрости и терпения, чтобы преодолеть внезапно возникшие сложности. Наступает время выполнения давних обещаний, постарайтесь сделать это, чтобы не обидеть близких ненароком. Велика опасность конфликтов с начальством.

ДЕВА
(24.08-23.09)

Рассчитывайте только на собственные силы, так как помощь других может оказаться «медвежьей услугой», последствия которой трудно будет исправить. Будьте осторожны при общении с коллегами и тщательно проверяйте поступившую деловую информацию. Выходные лучше посвятить семейному отдыху.

ВЕСЫ
(24.09-23.10)

Желательно не заниматься самокопанием, чтобы в итоге не испытывать чувство глубокого разочарования результатом. Для достижения максимального успеха вам пригодится сосредоточенность и уверенность в собственных силах. Неофициальные встречи в выходные позволят обрасти новыми полезными связями.

СКОРПИОН
(24.10-22.11)

Единственное, что может омрачить ваше настроение - собственные опоздания и созданные этим недоразумения, поэтому постарайтесь рассчитывать время, связанное с поездками и перемещениями «с запасом». В выходные займитесь благоустройством своего жилища.

СТРЕЛЕЦ
(23.11-21.12)

Попытайтесь избегать контактов с начальством, так как это общение приятных моментов в ближайший период не обещает. Вы сейчас как никогда проницательны, используйте это состояние для прояснения многих тайн в своей жизни. В выходные не хватайтесь за тысячу дел сразу.

КОЗЕРОГ
(22.12-20.01)

Вам отчетливо будет улыбаться удача. Вас может чрезвычайно порадовать информация, поступившая из рук близких друзей. Стоит проявить повышенную осторожность по отношению к поступающим заманчивым предложениям.

ВОДОЛЕЙ
(21.01-19.02)

Появится шанс добиться более влиятельного положения и закрепить свои достижения. Постарайтесь не увлекаться самокритикой, не видя ничего вокруг, вы можете испортить отношения с близкими людьми. Возможны перегрузки на работе. В выходные не придется жаловаться на настроение и самочувствие.

РЫБЫ
(20.02-20.03)

Гоните прочь от себя апатию, лень и уныние, они не способствуют осуществлению ваших планов и замыслов. Невыполненные обязательства, если такие имеются, могут создать проблемы, которые будут вас угнетать.

ТАКСИ Зенит
TELE2 422-322
8-953-289-55-15
37-02-03

ХОРОШЕЕ ТАКСИ
ДЛЯ ГОРОДА ХОРОШИХ ЛЮДЕЙ
с городского 2-22-22
прямой мобильный номер 345-345
СКАЧАЙТЕ НАШЕ ПРИЛОЖЕНИЕ

СКЛАД на Свердлова, 51

т. 2-24-44,
8-906-500-41-24

РАССРОЧКА 0%
НИЗКИЕ ЦЕНЫ

ВСЁ ДЛЯ КРОВЛИ
Металлочерепица, мягкая кровля

КЕРАМИЧЕСКАЯ ПЛИТКА
Выставочный зал керамической плитки

cersanit · BERYOZA CERAMICA · Керма СКВИРЕЛ · Сокол · Golden Tile

САНТЕХНИКА
Мебель для ванной

МЕТАЛЛОПРОКАТ
уголок, труба, швеллер, арматура,

Профлист для забора (цветной, оцинкованный)
Рубероид, шифер, утеплитель. Гипсокартон.

ПОЛИКАРБОНАТ в наличии Любой цвет

Поликарбонат прозрачный 4 мм.
Поликарбонат цветной 6 мм.
Клей плиточный «Юнис-2000» 25 кг.
«Юнис XXI век» 25 кг., «Стандарт Старатели» 25 кг.,
Профлист С8 (шоколад, вишня) 2,0 м.

Рассрочку предоставляет Хоум Кредит Банк, Тинькофф Банк.Подробная информация об акциях по указанным телефонам.

ГАВАНЬ
СТРОЙМАТЕРИАЛОВ

ул. Гагарина, 1
тел.: 2-24-97,
8-903-869-02-38
РАССРОЧКА 0%

РАБОТАЕМ С 9-00 ДО 18-30 • БЕЗ ВЫХОДНЫХ И ПЕРЕРЫВА

ЖАЛЮЗИ

Рассрочку предоставляет Хоум Кредит Банк, Тинькофф Банк. Подробная информация об акциях по указанным телефонам.

8 декабря
Стародубский центральный Дом Культуры

ЯРМАРКА МЁДА
от потомственных пчеловодов

Свежий мед нового урожая собственных пасек.
Из Воронежского Биосферного заповедника,
Адыгеи, Краснодара.
А также продукция пчеловодства:
перга, пыльца, маточное молочко.
Акция 2+1, при покупке 2 кг. – 1 кг. в подарок!
3-литровая банка мёда - 1200 р.
Качественный мед по доступным ценам!
Ждём вас с 10.00 до 18.00

Подробная информация об акции у продавца на ярмарке.

Дом Кровли

8-920-853 33-88
8-920-609-45-55

ВСЕ ВИДЫ КРОВЛИ И ФАСАДА

- МЕТАЛЛОЧЕРЕПИЦА
- ПРОФНАСТИЛ
- МЯГКАЯ КРОВЛЯ
- САЙДИНГ
- ВОДОСТОЧНЫЕ СИСТЕМЫ
- ЗАБОРЫ И ОГРАЖДЕНИЯ
- УТЕПЛИТЕЛЬ

ЗАМЕР РАСЧЕТ ДОСТАВКА БЕСПЛАТНО

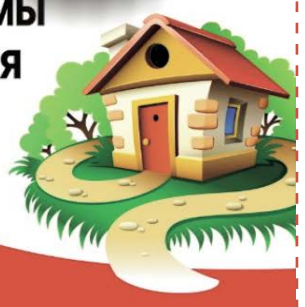

ИЗГОТОВЛЕНИЕ ОТКОСОВ, ОТЛИВОВ ИЗ МЕТАЛЛА ПО РАЗМЕРАМ ЗАКАЗЧИКА

Наш адрес: г. Стародуб, пл. Красная, д. 1.
(рядом с офисом «Мегафон»)

ПРИГЛАШАЕМ К СОТРУДНИЧЕСТВУ СТРОИТЕЛЬНЫЕ БРИГАДЫ

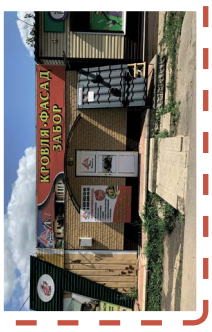

ТАКСИ Зенит · ЭВАКУАТОР 30-18-22

СКАЧАЙТЕ НАШЕ ПРИЛОЖЕНИЕ
с городского 2-22-22
прямой мобильный номер 345-345
ХОРОШЕЕ ТАКСИ
ДЛЯ ГОРОДА ХОРОШИХ ЛЮДЕЙ

ГРУЗОПЕРЕВОЗКИ
«Газель» Возим всё!
Услуги грузчиков
8-905-176-49-57

Перевозка малогабаритных грузов
8-952-224-90-26
8-920-602-52-38
WhatsApp 8-952-224-90-26

РЕМОНТ СТАРТЕРОВ И ГЕНЕРАТОРОВ
АВТО И СЕЛЬХОЗТЕХНИКИ.
ЧИСТКА И РЕМОНТ РАДИАТОРОВ
(КРОМЕ АЛЮМИНИЯ).
СВАРКА ЛЮБОЙ СЛОЖНОСТИ.
8-960-562-27-01

Выгодно, быстро, практично, красиво!
НАТЯЖНЫЕ ПОТОЛКИ
Большой выбор цветов
Бесплатный замер
и консультация
8-962-132-55-77

ГРУЗОПЕРЕВОЗКИ
до 3 т. 14 м.куб.
ТРЕЗВЫЕ ГРУЗЧИКИ
8-906-500-08-51

ГРУЗОПЕРЕВОЗКИ
ГАЗЕЛЬ-ТЕНТ. ГОРОД, РАЙОН, ОБЛАСТЬ.
8-962-132-53-33
Перевезу металлолом.

ТОНИРОВКА
ПРОДАЖА И УСТАНОВКА
ЛОБОВЫХ СТЕКОЛ
На автомойке «Бегемот»
8-961-100-33-44

Понедельник 6 декабря
День рождения микроволновой печи

Первый канал
05.00, 09.25 «Доброе утро» (12+)
09.00, 12.00, 15.00, 18.00, 03.00 Новости (16+)
09.50 «Жить здорово!» (16+)
10.55 «Модный приговор» (6+)
12.15, 17.00, 01.05, 03.05 «Время покажет» (16+)
15.15 «Давай поженимся!» (16+)
16.00 «Мужское / Женское» (16+)
18.40 «На самом деле» (16+)
19.45 «Пусть говорят» (16+)
21.00 «Время» (16+)
21.30 Т/с «Вертинский» (16+)
22.40 «Док-ток» (16+)
23.35 «Вечерний Ургант» (16+)
00.00 «Познер» (16+)

Россия
05.00, 09.30 «Утро России» (16+)
09.00, 14.30, 21.05 Вести. Местное время (16+)
09.55 «О самом главном» (12+)
11.00, 14.00, 17.00, 20.00 Вести (16+)
11.30 «Судьба человека» (12+)
12.40, 18.40 «60 минут» (12+)
14.55 Т/с «Кулагины» (16+)
17.15 «Андрей Малахов» (16+)
21.20 Т/с «Ключ от всех дверей» (12+)
23.35 «Вечер с В. Соловьевым» (12+)
02.20 Т/с «В зоне риска» (16+)

НТВ
04.55 Т/с «Мухтар. Новый след» (16+)
06.30 «Утро. Самое лучшее» (16+)
08.00, 10.00, 13.00, 16.00, 19.00, 23.15 Сегодня (16+)
08.25, 10.25 Т/с «Морские дьяволы. Северные рубежи» (16+)
13.25 Чрезвычайное происшествие (12+)
14.00 «Место встречи» (16+)
16.45 «За гранью» (16+)
17.50 «ДНК» (16+)
20.00 Т/с «Горячая точка» (16+)
23.35 «Основано на реальных событиях» (16+)
01.20 Их нравы (0+)

ТВ центр
06.00 «Настроение» (0+)
08.10 Х/ф «Добровольцы» (0+)
10.10 Д/ф «Леонид Быков. Последний дубль» (12+)
10.55 Городское собрание (12+)
11.30, 14.30, 17.50, 22.00 События (16+)
11.50 Т/с «Коломбо» (12+)
13.40, 05.20 «Мой герой» (12+)
14.55 Город новостей (16+)
15.10, 02.55 Х/ф «Женская версия. Ловцы душ» (12+)
17.10, 18.15 Х/ф «Некрасивая подружка» (12+)
22.35 Специальный репортаж (16+)
23.05 «Знак качества» (16+)
00.00 События. 25-й час (16+)
00.35, 04.25 Петровка, 38 (16+)
00.55 Д/ф «Ворошилов против Тухачевского. Маршал на заклание» (12+)

Матч-ТВ
06.00 Бокс. Джервонта Дэвис против Исаака Круса. Сергей Деревянченко против Карлоса Адамеса (16+)
07.30, 09.00, 12.35, 15.40, 18.25, 03.55 Новости (16+)
07.35, 21.50 Все на Матч! (12+)
09.05, 12.40 Специальный репортаж (12+)
09.25 Футбол. Тинькофф Российская Премьер-лига. Обзор тура (0+)
10.25 Зимние виды спорта. Обзор (0+)
11.35, 22.40 «Есть тема!» (12+)
13.00 Бокс. Джервонта Дэвис против Исаака Круса (16+)
14.00, 15.45 Х/ф «Опасный Бангкок» (16+)
16.05 Х/ф «Счастливое число Слевина» (16+)
18.30, 05.10 «Громко» (12+)
19.25 Хоккей. КХЛ. «Динамо» (Москва) - ЦСКА (12+)
23.05 Тотальный футбол (12+)
23.40 Х/ф «В лучах славы» (12+)
02.00 Баскетбол. Единая лига ВТБ. «Зенит» - «Енисей» (0+)

Звезда
05.20 Докудрама «Диверсанты» (16+)
07.00 «Сегодня утром» (12+)
09.00, 13.00, 18.00, 21.15 Новости дня (16+)
09.20, 01.30 Х/ф «Шумный день» (12+)
11.20, 21.25 «Открытый эфир» (12+)
13.25, 14.05, 03.35 Т/с «Белые волки» (16+)
14.00 Военные Новости (16+)
18.30 «Специальный репортаж» (16+)
18.50 Д/с «Наука и война». «Подвиг химиков» (16+)
19.40 «Скрытые угрозы». «Альманах №82» (16+)
20.25 Д/с «Загадки века» (12+)
23.05 «Между тем» (12+)
23.40 Х/ф «Военно-полевой роман» (16+)
03.05 Д/ф «Раздвигая льды» (12+)

ТНТ
07.00 «ТНТ. Gold» (16+)
09.00 «Новые танцы» шоу (16+)
11.00, 16.00 Т/с «СашаТаня» (16+)
13.00 Т/с «Универ. Новая общага» (16+)
18.00 Т/с «Ольга» (16+)
20.00 Т/с «Универ. 10 лет спустя» (16+)
21.00 «Где логика?» (16+)
22.00 «Stand up» (16+)
23.00 Х/ф «Крепись!» (18+)
01.10 «Такое кино!» (16+)

СТС
06.00, 05.50 «Ералаш» (0+)
06.10 М/с «Босс-молокосос. Снова в деле» (6+)
07.00 М/с «Том и Джерри» (0+)
07.55 Х/ф «Свадьба лучшего друга» (12+)
10.05 Ситком «Сеня-Федя» (16+)
19.45 «Русский ниндзя» (16+)
22.05 «Суперлига» (16+)
23.50 «Купите это немедленно!» (16+)
00.50 «Кино в деталях» (18+)
01.50 Х/ф «Тупой и еще тупее тупого. Когда Гарри встретил Ллойда» (16+)
03.10 «6 кадров» (16+)
05.20 Мультфильмы (6+)

Вторник 7 декабря
Международный день гражданской авиации

Первый канал
05.00, 09.25 «Доброе утро» (12+)
09.00, 12.00, 15.00, 18.00, 03.00 Новости (16+)
09.50 «Жить здорово!» (16+)
10.55 «Модный приговор» (6+)
12.15, 17.00, 01.25, 03.05 «Время покажет» (16+)
15.15 «Давай поженимся!» (16+)
16.00 «Мужское / Женское» (16+)
18.40 «На самом деле» (16+)
19.45 «Пусть говорят» (16+)
21.00 «Время» (16+)
21.30 Т/с «Вертинский» (16+)
22.45 «Док-ток» (16+)
23.40 «Вечерний Ургант» (16+)
00.20 «Михаил Пиотровский. «Хранитель» (12+)

Россия
05.00, 09.30 «Утро России» (16+)
09.00, 14.30, 21.05 Вести. Местное время (16+)
09.55 «О самом главном» (12+)
11.00, 14.00, 17.00, 20.00 Вести (16+)
11.30 «Судьба человека» (12+)
12.40, 18.40 «60 минут» (12+)
14.55 Т/с «Кулагины» (16+)
17.15 «Андрей Малахов» (16+)
21.20 Т/с «Ключ от всех дверей» (12+)
23.35 «Вечер с В. Соловьевым» (12+)
02.20 Т/с «В зоне риска» (16+)
04.00 Т/с «Личное дело» (16+)

НТВ
04.55 Т/с «Мухтар. Новый след» (16+)
06.30 «Утро. Самое лучшее» (16+)
08.00, 10.00, 13.00, 16.00, 19.00, 23.15 Сегодня (16+)
08.25, 10.25 Т/с «Морские дьяволы. Северные рубежи» (16+)
13.25 Чрезвычайное происшествие (12+)
14.00 «Место встречи» (16+)
16.45 «За гранью» (16+)
17.50 «ДНК» (16+)
20.00 Т/с «Горячая точка» (16+)
23.35 «Поздняков» (16+)
23.50 «Основано на реальных событиях» (16+)

ТВ центр
06.00 «Настроение» (0+)
08.10 «Доктор И...» (16+)
08.40 Х/ф «Именины» (12+)
10.45 Д/ф «Виктор Проскурин. Бей первым!» (12+)
11.30, 14.30, 17.50, 22.00 События (16+)
11.50 Т/с «Коломбо» (12+)
13.40, 05.20 «Мой герой» (12+)
14.50 Город новостей (16+)
15.05, 02.55 Х/ф «Женская версия. Такси зеленый огонек» (12+)
16.55 «Прощание» (16+)
18.10 Х/ф «Некрасивая подружка. Черный кот» (12+)
20.00 Х/ф «Некрасивая подружка. Дело о четырех блондинках» (12+)
22.35 «Закон и порядок» (16+)
23.10 Д/ф «Татьяна Лаврова. Вулкан страстей» (16+)
00.00 События. 25-й час (16+)
00.35, 04.25 Петровка, 38 (16+)
00.55 Д/ф «Анна Герман. Страх нищеты» (16+)

Матч-ТВ
06.00, 09.05, 12.35, 15.40, 18.25, 03.55 Новости (16+)
06.05, 19.35, 01.00 Все на Матч! (12+)
09.10, 12.40 Специальный репортаж (12+)
09.30 Х/ф «Опасный Бангкок» (16+)
11.35 «Есть тема!» (12+)
13.00 «МатчБол» (12+)
13.30 Х/ф «Кулак легенды» (16+)
15.10, 15.45 Х/ф «Рожденный защищать» (16+)
17.10, 18.30 Х/ф «Тюряга» (16+)
20.30 Футбол. ЛЧ. «Лейпциг» - «Манчестер Сити» (12+)
22.45 Футбол. ЛЧ. «Реал» - «Интер» (12+)

Звезда
05.10, 13.25, 14.05, 03.35 Т/с «Белые волки» (16+)
07.00 «Сегодня утром» (12+)
09.00, 13.00, 18.00, 21.15 Новости дня (16+)
09.20, 18.30 «Специальный репортаж» (16+)
09.40, 01.35 Х/ф «Семь стариков и одна девушка» (12+)
11.20, 21.25 «Открытый эфир» (12+)
14.00 Военные Новости (16+)
18.50 Д/с «Наука и война». «Летопись победы» (16+)
19.40 «Легенды армии». Владимир Исаков (12+)
20.25 «Улика из прошлого» (16+)
23.05 «Между тем» (12+)
23.40 Х/ф «Буду помнить» (16+)

ТНТ
07.00 «ТНТ. Gold» (16+)
08.25 «Бузова на кухне» (16+)
09.00 «Новые танцы» шоу (16+)
11.00, 16.00 Т/с «СашаТаня» (16+)
13.00 Т/с «Универ. Новая общага» (16+)
18.00 Т/с «Ольга» (16+)
19.00 Т/с «Универ. 10 лет спустя» (16+)
21.00 «Импровизация» - «Дайджест» (16+)
22.00 «Женский Стендап» (16+)
23.00 Х/ф «Совместная поездка» (18+)
01.05 «Импровизация» (16+)
02.50 «Comedy Баттл. Последний сезон» шоу (16+)
03.45 «Открытый микрофон» (16+)
06.10 «ТНТ. Best» (16+)

СТС
06.00, 05.50 «Ералаш» (0+)
06.05 М/с «Три кота» (0+)
06.15 М/с «Босс-молокосос. Снова в деле» (6+)
07.00 М/с «Том и Джерри» (0+)
08.00, 18.30 Ситком «Сеня-Федя» (16+)
09.00, 14.00 «Эксперименты» (12+)
09.10, 14.35 «Уральские пельмени. Смехbook» (16+)
09.45, 02.45 Х/ф «Герой супермаркета» (12+)
11.40 Х/ф «Хроники Риддика» (12+)
14.40 Т/с «Гости из прошлого» (16+)
20.00 «Полный блэкаут» (16+)
22.20 Х/ф «Дамбо» (6+)
00.35 Х/ф «Робот по имени Чаппи» (18+)
04.05 «6 кадров» (16+)

Среда 8 декабря
День образования российского казначейства

Первый канал
05.00, 09.25 «Доброе утро» (12+)
09.00, 12.00, 15.00, 18.00, 03.00 Новости (16+)
09.50 «Жить здорово!» (16+)
10.55 «Модный приговор» (6+)
12.15, 17.00, 01.45, 03.05 «Время покажет» (16+)
15.15 «Давай поженимся!» (16+)
16.00 «Мужское / Женское» (16+)
18.40 «На самом деле» (16+)
19.45 «Пусть говорят» (16+)
21.00 «Время» (16+)
21.30 Т/с «Вертинский» (16+)
23.00 «Док-ток» (16+)
23.55 «Вечерний Ургант» (16+)
00.35 «Фрейндлих. Алиса в стране лицедеев» (12+)

Россия
05.00, 09.30 «Утро России» (16+)
09.00, 14.30, 21.05 Вести. Местное время (16+)
09.55 «О самом главном» (12+)
11.00, 14.00, 17.00, 20.00 Вести (16+)
11.30 «Судьба человека» (12+)
12.40, 18.40 «60 минут» (12+)
14.55 Т/с «Кулагины» (16+)
17.15 «Андрей Малахов» (16+)
21.20 Т/с «Ключ от всех дверей» (12+)
23.35 «Вечер с В. Соловьевым» (12+)
02.20 Т/с «В зоне риска» (16+)

НТВ
04.55 Т/с «Мухтар. Новый след» (16+)
06.30 «Утро. Самое лучшее» (16+)
08.00, 10.00, 13.00, 16.00, 19.00, 23.15 Сегодня (16+)
08.25, 10.25 Т/с «Морские дьяволы. Северные рубежи» (16+)
13.25 Чрезвычайное происшествие (12+)
14.00 «Место встречи» (16+)
16.45 «За гранью» (16+)
17.50 «ДНК» (16+)
20.00 Т/с «Горячая точка» (16+)
23.40 «Национальная спортивная премия в 2021 году» (12+)
01.50 Их нравы (0+)

ТВ центр
08.15 «Доктор И...» (16+)
08.50 Х/ф «Сердца трех» (12+)
11.10, 00.35 Петровка, 38 (16+)
11.30, 14.30, 17.50, 22.00 События (16+)
11.50 Т/с «Коломбо» (12+)
13.40, 05.20 «Мой герой» (12+)
14.50 Город новостей (16+)
15.05, 03.00 Х/ф «Женская версия. Комсомольский роман» (12+)
16.55 «Прощание» (16+)
18.10 Х/ф «Некрасивая подружка. Любовный квадрат» (12+)
20.00 Х/ф «Некрасивая подружка. Тайна белоснежки» (12+)
22.35 «Хватит слухов!» (16+)
23.05 Д/ф «СССР. Хроника крушения» (12+)
00.00 События. 25-й час (16+)
00.55 Д/ф «90-е. Во всем виноват Чубайс!» (16+)
01.35 «Знак качества» (16+)
02.15 Д/ф «Элеонора Рузвельт. Жена умирающего президента» (12+)

Матч-ТВ
06.00, 08.55, 15.40, 03.55 Новости (16+)
06.05, 16.15, 01.00 Все на Матч! (12+)
09.00, 11.35 Специальный репортаж (12+)
09.20 Х/ф «Счастливое число Слевина» (16+)
11.55 Футбол. Юношеская лига УЕФА. «Зенит» - «Челси» (12+)
14.00, 15.45 Х/ф «Американец» (16+)
16.55 Хоккей. КХЛ. «Трактор» - СКА (12+)
19.20 Футбол. ЛЧ. Обзор (0+)
20.20 Футбол. ЛЧ. «Зенит» - «Челси» (12+)
22.45 Футбол. ЛЧ. «Бавария» - «Барселона» (12+)
02.00 Футбол. ЛЧ. «Аталанта» - «Вильярреал» (0+)

Звезда
05.10, 13.25, 14.05, 03.35 Т/с «Белые волки» (16+)
07.00 «Сегодня утром» (12+)
09.00, 13.00, 18.00, 21.15 Новости дня (16+)
09.20, 18.30 «Специальный репортаж» (16+)
09.40, 01.30 Х/ф «Сверстницы» (12+)
11.20, 21.25 «Открытый эфир» (12+)
14.00 Военные Новости (16+)
18.50 Д/с «Наука и война». «Найти и уничтожить!» (16+)
19.40 «Главный день». «Фильм «Доживем до понедельника» и Ирина Печерникова» (16+)
20.25 Д/с «Секретные материалы» (16+)
23.05 «Между тем» (12+)
23.40 Х/ф «Сумка инкассатора» (12+)
02.45 Д/ф «Маресьев: продолжение легенды» (12+)

ТНТ
07.00 «ТНТ. Gold» (16+)
08.25 «Мама LIFE» (16+)
09.00 «Звезды в Африке» (16+)
10.00, 16.00 Т/с «СашаТаня» (16+)
13.00 Т/с «Универ. Новая общага» (16+)
18.00 Т/с «Ольга» (16+)
19.00 Т/с «Универ. 10 лет спустя» (16+)
21.00 «Я тебе не верю» (16+)
22.00 «Женский Стендап» (16+)
23.00 Х/ф «Миссия в Майами» (16+)
01.10 «Импровизация» (16+)
02.55 «Comedy Баттл. Последний сезон» шоу (16+)

СТС
06.15 М/с «Босс-молокосос. Снова в деле» (6+)
07.00 М/с «Том и Джерри» (0+)
08.00, 18.30 Ситком «Сеня-Федя» (16+)
09.00, 14.00 «Эксперименты» (12+)
09.10, 14.35 «Уральские пельмени. Смехbook» (16+)
09.55, 02.35 Х/ф «Толстяк против всех» (16+)
11.45 Х/ф «Дамбо» (6+)
14.45 Т/с «Гости из прошлого» (16+)
20.00 Х/ф «Черепашки-ниндзя» (16+)
22.00 Х/ф «Черепашки-ниндзя-2» (16+)
00.15 Х/ф «Ван Хельсинг» (12+)
04.05 «6 кадров» (16+)

Четверг
День Героев

Первый канал
05.00, 09.25 «Доброе утро» (12+)
09.00, 12.00, 15.00, 18.00, 03.00 Новости (16+)
09.50 «Жить здорово!» (16+)
10.55 «Модный приговор» (6+)
12.15, 17.00, 01.05, 03.05 «Время покажет» (16+)
15.15 «Давай поженимся!» (16+)
16.00 «Мужское / Женское» (16+)
18.40 «На самом деле» (16+)
19.45 «Пусть говорят» (16+)
21.00 «Время» (16+)
21.30 «Вертинский. Песни» (16+)
22.30 «Большая игра» (16+)
23.25 «Вечерний Ургант» (16+)
00.05 К 80-летию Виталия Соломина. «...И вагон любви нерастраченной!» (12+)

Россия
05.00, 09.30 «Утро России» (16+)
09.00, 14.30, 21.05 Вести. Местное время (16+)
09.55 «О самом главном» (12+)
11.00, 14.00, 17.00, 20.00 Вести (16+)
11.30 «Судьба человека» (12+)
12.40, 18.40 «60 минут» (12+)
14.55 Т/с «Кулагины» (16+)
17.15 «Андрей Малахов» (16+)
21.20 Т/с «Ключ от всех дверей» (12+)
23.35 «Вечер с В. Соловьевым» (12+)
02.20 Т/с «В зоне риска» (16+)
04.00 Т/с «Личное дело» (16+)

НТВ
06.30 «Утро. Самое лучшее» (16+)
08.00, 10.00, 13.00, 16.00, 19.00, 23.50 Сегодня (16+)
08.25, 10.25 Т/с «Морские дьяволы. Северные рубежи» (16+)
13.25 Чрезвычайное происшествие (12+)
14.00 «Место встречи» (16+)
16.45 «За гранью» (16+)
17.50 «ДНК» (16+)
20.00 Т/с «Магистраль» (16+)
00.10 «ЧП. Расследование» (16+)
00.45 «Захар Прилепин. Уроки русского» (12+)
01.10 «Мы и наука. Наука и мы» (12+)

ТВ центр
06.00 «Настроение» (0+)
08.10 «Доктор И...» (16+)
08.40 Х/ф «Сердца трех-2» (12+)
11.30, 14.30, 17.50, 22.00 События (16+)
11.50 Т/с «Коломбо» (12+)
13.40, 05.20 «Мой герой» (12+)
14.50 Город новостей (16+)
15.05, 02.55 Х/ф «Женская версия. Комсомольский роман» (12+)
16.55 «Прощание» (16+)
18.10 Х/ф «Некрасивая подружка. Шоколадное убийство» (12+)
20.00 Х/ф «Некрасивая подружка. Эффект бабочки» (12+)
22.35 «10 самых...» (16+)
23.05 Хроники московского быта (16+)
00.00 События. 25-й час (16+)
00.35 Петровка, 38 (16+)
00.55 Д/с «Удар властью» (16+)
01.35 Д/ф «Самые влиятельные женщины мира. Жаклин Кеннеди» (12+)
04.25 Юмористический концерт (16+)

ТАКСИ Зенит TELE2 422-322 8-953-289-55-15 37-02-03

ХОРОШЕЕ ТАКСИ
ДЛЯ ГОРОДА ХОРОШИХ ЛЮДЕЙ
с городского 2-22-22
прямой мобильный номер 345-345
СКАЧАЙТЕ НАШЕ ПРИЛОЖЕНИЕ

Маршрутное такси Стародуб - Брянск
Отправление из Стародуба: 6-30 (от «Пеликана» до диагностического центра) 7-00, 12-00 (от автостанции)
Отправление из Брянска 7-20, 12-30, 14-15. Запись по телефону: 8-961-003-777-0; 8-909-244-45-15
Отправление из Стародуба: 5-30
Отправление из Брянска: 10-55
8-962-131-33-88
Ежедневно, кроме воскресенья.
Отправление из Стародуба: 10:15 (довозит до ж/д вокзала)
Отправление из Брянска: 16-00
8-906-502-96-09
Ежедневно, кроме воскресенья

РЕМОНТ
стиральных машин на дому
8-919-199-57-09
8-906-698-54-35

КРЕДИТНЫЙ ЮРИСТ
Освобождаем от долгов по кредитам.
Банкротство физических лиц.
8(953)279-12-63, 8(920)846-30-84

ЮРИДИЧЕСКИЕ УСЛУГИ
· Представительство в суде
· Юридическая консультация
· Оспаривание кадастровой стоимости
· Наследственные дела · Заключение договоров
8-920-839-7187

АВТОСЕРВИС
ул. Малеча, д. 21 • С 9:00 до 18:00
• АВТОЭЛЕКТРИК • КОМПЬЮТЕРНАЯ ДИАГНОСТИКА ИНЖЕКТОРОВ • АРГОН • РАСКАТКА ШТАМПОВАННЫХ ДИСКОВ • ПРОМЫВКА ИНЖЕКТОРА • РЕМОНТ ХОДОВОЙ ЧАСТИ • ЗАМЕНА МАСЛА • ШИНОМОНТАЖ • ЗАПРАВКА АВТОКОНДИЦИОНЕРОВ • ПРАВКА ЛИТЫХ ДИСКОВ •
ПОСТОЯННЫМ КЛИЕНТАМ СКИДКИ.
Тел. 8-952-963-80-47

9 декабря
Отечества

Матч-ТВ
06.00, 08.55, 12.35, 15.40, 18.30, 03.55 Новости (16+)
06.05, 18.35, 01.00 Все на Матч! (12+)
09.00, 12.40 Специальный репортаж (12+)
09.20 Х/ф «Тюряга» (16+)
11.35 «Есть тема!» (12+)
13.00, 19.30 Футбол. ЛЧ. Обзор (0+)
14.00, 15.45 Х/ф «Нокаут» (16+)
16.35 Х/ф «Хранитель» (16+)
20.30 Футбол. Лига Европы. «Легия» - «Спартак» (Россия) (12+)
22.45 Футбол. Лига Европы. «Марсель» - «Локомотив» (12+)
02.00 Футбол. Лига Европы. «Наполи» - «Лестер» (0+)

Звезда
05.10, 13.25, 14.05, 04.15 Т/с «Белые волки» (16+)
07.00 «Сегодня утром» (12+)
09.00, 13.00, 18.00, 21.15 Новости дня (16+)
09.20, 18.30 «Специальный репортаж» (16+)
09.40 Х/ф «Возвращение высокого блондина» (12+)
11.20, 21.25 «Открытый эфир» (12+)
14.00 Военные Новости (16+)
18.50 Д/с «Наука и война». «Кузница победы» (16+)
19.40 «Легенды науки» (12+)
20.25 «Код доступа» (12+)
23.05 «Между тем» (12+)
23.40 Х/ф «Сувенир для прокурора» (16+)
01.30 Х/ф «Неподсуден» (12+)

ТНТ
08.25 «Перезагрузка» (16+)
09.00, 16.00 Т/с «СашаТаня» (16+)
13.00 Т/с «Универ. Новая общага» (16+)
18.00 Т/с «Ольга» (16+)
19.00 Т/с «Универ. 10 лет спустя» (16+)
21.00 «Однажды в России» (16+)
22.00 «Двое на миллион» (16+)
23.00 Х/ф «Калифорнийский дорожный патруль» (18+)
01.10 «Импровизация» (16+)
02.50 «Comedy Баттл. Последний сезон» шоу (16+)
03.45 «Открытый микрофон» - «Дайджест» (16+)
06.10 «ТНТ. Best» (16+)

СТС
06.00, 05.50 «Ералаш» (0+)
06.05 М/с «Три кота» (0+)
06.15 М/с «Босс-молокосос. Снова в деле» (6+)
07.00 М/с «Том и Джерри» (0+)
08.00, 18.30 Ситком «Сеня-Федя» (16+)
09.00, 14.00 «Эксперименты» (12+)
09.10, 14.35 «Уральские пельмени. Смехbook» (16+)
09.45 Х/ф «Черепашки-ниндзя» (16+)
11.45 Х/ф «Черепашки-ниндзя-2» (16+)
14.45 Т/с «Гости из прошлого» (16+)
20.00 Х/ф «Соник в кино» (6+)
21.55 Х/ф «Покемон. Детектив Пикачу» (12+)
00.00 Х/ф «Хроники Риддика» (12+)
02.10 Х/ф «Окончательный анализ» (16+)

Пятница 10 декабря
День прав животных · Всемирный день футбола

Первый канал
05.00, 09.25 «Доброе утро» (12+)
09.00, 12.00, 15.00, 18.00 Новости (16+)
09.50 «Жить здорово!» (16+)
10.55, 02.55 «Модный приговор» (6+)
12.15, 13.40, 17.00 «Время покажет» (16+)
12.55, 15.15 «Горячий лед». Гран-при 2021. Фигурное катание (12+)
16.00, 04.25 «Мужское / Женское» (16+)
18.40 «Человек и закон» (16+)
19.45 «Поле чудес» (16+)
21.00 «Время» (16+)
21.30 «Голос» (12+)
23.20 «Вечерний Ургант» (16+)
00.15 Д/ф «Джим Моррисон - Последние дни в Париже» (18+)
01.25 «Вечерний Unplugged» (16+)
02.10 «Наедине со всеми» (16+)
03.45 «Давай поженимся!» (16+)

Россия
05.00, 09.30 «Утро России» (16+)
09.00, 14.30, 20.45 Вести. Местное время (16+)
09.55 «О самом главном» (12+)
11.00, 14.00, 17.00, 20.00 Вести (16+)
11.30 «Судьба человека» (12+)
12.40, 18.40 «60 минут» (12+)
14.55 Т/с «Кулагины» (16+)
17.15 «Андрей Малахов» (16+)
21.00 «Юморина-2021» (16+)
23.00 «Веселья час» (16+)
00.45 Х/ф «Разлучница» (16+)

НТВ
04.55 Т/с «Мухтар. Новый след» (16+)
06.30 «Утро. Самое лучшее» (16+)
08.00, 10.00, 13.00, 16.00, 19.00 Сегодня (16+)
08.25 «Простые секреты» (16+)
09.00 «Мои университеты. Будущее за настоящим» (6+)
10.25 «ЧП. Расследование» (16+)
11.00 Т/с «Морские дьяволы. Северные рубежи» (16+)
13.25 Чрезвычайное происшествие (12+)
14.00 «Место встречи» (16+)
16.45 «ДНК» (16+)
18.00 «Жди меня» (12+)
20.00 Т/с «Магистраль» (16+)
00.20 «Своя правда» (16+)

ТВ центр
06.00 «Настроение» (0+)
08.15, 11.50 Х/ф «Березовая роща» (12+)
11.30, 14.30, 17.50 События (16+)
12.30, 15.05 Х/ф «Доктор Иванов. Своя земля» (12+)
14.50 Город новостей (16+)
16.55 Д/ф «Закулисные войны. Цирк» (12+)
18.10 Х/ф «Высоко над страхом» (12+)
20.05 Х/ф «Таежный детектив» (12+)
22.00 «В центре событий» (16+)
23.15 Кабаре «Черный кот» (16+)
01.05 Д/ф «Михаил Булгаков. Роман с тайной» (12+)
01.55 Т/с «Коломбо» (12+)

Матч-ТВ
06.00, 09.00, 12.35, 20.50 Новости (16+)
06.05, 17.50, 23.00 Все на Матч! (12+)
09.05, 12.40 Специальный репортаж (12+)
09.25 Х/ф «Американец» (16+)
11.35 «Есть тема!» (12+)
13.00 Биатлон. Кубок мира. Мужчины (12+)
15.05 Футбол. Еврокубки. Обзор (0+)
15.55 Биатлон. Кубок мира. Женщины (12+)
18.25 Хоккей. КХЛ. «Ак Барс» - «Нефтехимик» (12+)
20.55 Баскетбол. Евролига. Мужчины. «Жальгирис» - ЦСКА (12+)
23.40 «Точная ставка» (16+)
00.00 Смешанные единоборства. «Битва чемпионов. Школа против школы» (16+)
01.00 Смешанные единоборства. Eagle FC. Мехди Дакаев против Маккашарипа Зайнукова (16+)
02.00 Бобслей и скелетон. Кубок мира (0+)
03.00 Хоккей. НХЛ. «Вашингтон Кэпиталз» - «Питтсбург Пингвинз» (12+)
05.30 «РецепТура» (0+)

Звезда
05.50, 10.50, 13.25, 14.05, 18.40, 21.25, 02.10 Т/с «Белые волки» (16+)
08.10, 09.20 Х/ф «Фартовый» (16+)
09.00, 13.00, 18.00, 21.15 Новости дня (16+)
14.00 Военные Новости (16+)
23.10 «Десять фотографий». Григорий Гладков (12+)
00.00 Х/ф «Возвращение высокого блондина» (12+)
01.35 Д/ф «Военный врач Николай Бурденко. Война длиною в жизнь» (16+)

ТНТ
07.00 «ТНТ. Gold» (16+)
09.00 Т/с «СашаТаня» (16+)
13.00 Т/с «Универ. Новая общага» (16+)
15.00 «Однажды в России» (16+)
20.00 «Однажды в России» - «Дайджест» (16+)
21.00 «Комеди Клаб» (16+)
22.00, 04.25 «Открытый микрофон» (16+)
23.00 «Импровизация. Команды» (16+)
00.35 «Такое кино!» (16+)
01.05 «Импровизация» (16+)
03.35 «Comedy Баттл. Последний сезон» шоу (16+)
06.05 «ТНТ. Best» (16+)

СТС
06.00, 05.50 «Ералаш» (0+)
06.05 М/с «Три кота» (0+)
06.15 М/с «Босс-молокосос. Снова в деле» (6+)
07.00 М/с «Том и Джерри» (0+)
08.00 Ситком «Сеня-Федя» (16+)
09.00, 01.40 Х/ф «Напарник» (12+)
10.50 «Суперлига» (16+)
12.25 «Уральские пельмени. Смехbook» (16+)
13.05 «Шоу «Уральских пельменей» (16+)
21.00 Х/ф «Плохие парни навсегда» (16+)
23.25 Х/ф «Я, робот» (12+)
03.10 Х/ф «Неуловимые» (16+)
04.30 «6 кадров» (16+)
05.20 Мультфильмы (6+)

Суббота 11 декабря
Международный день гор · День танго

Первый канал
06.00 «Доброе утро. Суббота» (6+)
09.00 Умницы и умники (12+)
09.45 «Слово пастыря» (0+)
10.00, 12.00 Новости (16+)
10.15 «Этери. Диалоги с королевой льда» (16+)
11.30, 12.15 «Горячий лед». Гран-при 2021. Фигурное катание (0+)
14.05 К юбилею Клары Новиковой (16+)
16.20 «Кто хочет стать миллионером?» (12+)
17.55 «Ледниковый период». Новый сезон (0+)
21.00 «Время» (16+)
21.20 «Сегодня вечером» (16+)
22.45 Бокс. Бой за титул Чемпиона мира. Дмитрий Бивол - Умар Саламов, Магомед Курбанов - Патрик Тейшейра (16+)
23.45 «Вертинский. Песни» (16+)
00.50 «Наедине со всеми» (16+)

Россия
08.00 Вести. Местное время (16+)
08.20 Местное время. Суббота (16+)
08.35 «По секрету всему свету» (0+)
09.00 «Формула еды» (12+)
09.25 «Пятеро на одного» (0+)
10.10 «Сто к одному». Телеигра (0+)
11.00 Вести (16+)
11.30 «Юмор! Юмор! Юмор!!!» (16+)
12.35 «Доктор Мясников» (12+)
13.40 Х/ф «Доктор улитка» (12+)
18.00 «Привет, Андрей!» (12+)
20.00 Вести в субботу (16+)
21.00 Х/ф «Дом где сердце» (12+)
01.15 Х/ф «От судьбы не зарекайся» (12+)

НТВ
08.00, 10.00, 16.00 Сегодня (16+)
08.20 «Готовим» (0+)
08.45 «Поедем, поедим!» (0+)
09.25 Едим дома (0+)
10.20 Главная дорога (16+)
11.00 «Живая еда» (12+)
12.00 Квартирный вопрос (0+)
13.05 «Однажды...» (16+)
14.00 «По следу монстра» (16+)
15.00 Своя игра (0+)
16.20 Следствие вели... (16+)
19.00 «Центральное телевидение» (16+)
20.20 Ты не поверишь! (16+)
21.20 «Секрет на миллион» (16+)
23.20 «Международная пилорама» (16+)
00.10 «Квартирник НТВ у Маргулиса». Дана Соколова (16+)

ТВ центр
08.00 Х/ф «Парижанка» (12+)
10.00 «Самый вкусный день» (6+)
10.30, 11.50 Х/ф «Кубанские казаки» (12+)
11.30, 14.30, 23.45 События (16+)
13.05, 14.50 Х/ф «Некрасивая подружка. Шоколадное убийство» (12+)
15.20 Х/ф «Некрасивая подружка. Эффект бабочки» (12+)
17.15 Х/ф «Чувство правды» (12+)
21.00 «Постскриптум» (16+)
22.15 «Право знать!» (16+)

Матч-ТВ
07.00, 09.00 Новости (16+)
08.05, 13.25, 22.00, 00.45 Все на Матч! (12+)
09.05 М/ф «Метеор на ринге» (0+)
09.25 Х/ф «Хранитель» (16+)
11.25 Баскетбол. Единая лига ВТБ. «Парма-Париматч» - «Локомотив-Кубань» (12+)
13.55 Биатлон. Кубок мира. Мужчины (12+)
15.05, 17.50 Лыжный спорт. Кубок мира (0+)
15.55 Биатлон. Кубок мира. Женщины (12+)
18.55 Футбол. Тинькофф Российская Премьер-лига. «Ростов» - «Урал» (12+)
20.55 Футбол. Чемп. Италии. «Венеция» - «Ювентус» (12+)
22.40 Футбол. Чемп. Италии. «Удинезе» - «Милан» (12+)
01.40 Сноубординг. Кубок мира слалом (0+)

Звезда
08.00, 13.00, 18.00 Новости дня (16+)
08.15 Х/ф «Новые приключения неуловимых» (12+)
09.45 «Круиз-контроль» (12+)
10.15 «Легенды цирка». «Эквилибристы братья варданян» (12+)
10.45 «Улика из прошлого». «Тайны новых воровских пирамид» (16+)
11.40 Д/с «Загадки века». «Замужем за дьяволом: как сложились судьбы первых леди Третьего рейха» (12+)
12.30 «Не факт!» (12+)
13.15 «СССР. Знак качества» (12+)
14.05 Т/с «Приключения Шерлока Холмса и доктора Ватсона». «Собака Баскервилей» (12+)
17.20, 18.30 Т/с «Приключения Шерлока Холмса и доктора Ватсона». «Сокровища Агры» (12+)
18.15 «Задело!» (16+)
21.05 «Легендарные матчи» (12+)
00.10 Т/с «Приключения Шерлока Холмса и доктора Ватсона». «XX век начинается» (12+)

ТНТ
07.55 Т/с «СашаТаня» (16+)
10.00 «Бузова на кухне» (16+)
10.30 Т/с «Универ. Новая общага» (16+)
13.30 Т/с «Универ. 10 лет спустя» (16+)
17.30 «Звезды в Африке» (16+)
19.30 «Битва экстрасенсов» (16+)
21.00 «Новые танцы» шоу (16+)
23.00 «LAB. Лаборатория музыки Антона Беляева» (16+)
23.30 Х/ф «Очень страшное кино» (16+)

СТС
08.25, 11.05 «Шоу «Уральских пельменей» (16+)
09.00 «Просто кухня» (12+)
10.00 «Купите это немедленно!» (16+)
11.45 «Полный блэкаут» (16+)
13.00 Х/ф «Покемон. Детектив Пикачу» (12+)
15.00 Х/ф «Соник в кино» (6+)
17.00 «Русский ниндзя» (16+)
19.25 Анимационный «Камуфляж и шпионаж» (6+)
21.30 Х/ф «Бладшот» (16+)
23.40 Х/ф «Матрица. Перезагрузка» (16+)
02.10 Х/ф «Неуловимые. Последний герой» (16+)
03.25 Х/ф «Неуловимые. Джекпот» (16+)
04.40 «6 кадров» (16+)

Воскресенье 12 декабря
День Конституции Российской Федерации

Первый канал
06.00, 10.00, 12.00 Новости (16+)
06.10 «Семейный дом» (16+)
06.55 «Играй, гармонь любимая!» (12+)
07.40 «Часовой» (12+)
08.10 «Здоровье» (16+)
09.20 «Непутевые заметки» (12+)
10.15 «Жизнь других» (12+)
11.15, 12.15 «Видели видео?» (6+)
14.00 К 70-летию знаменитого путешественника «Полюса недоступности Федора Конюхова» (12+)
15.05 К юбилею Клуба Веселых и Находчивых «60 лучших» (16+)
17.35 «Две звезды. Отцы и дети» (12+)
19.25 «Лучше всех!» (0+)
21.00 «Время» (16+)
22.00 «Что? Где? Когда?» (16+)
23.10 Д/ф «Короли» (16+)
00.15 «Тур де Франс» (18+)
02.05 «Наедине со всеми» (16+)
02.50 «Модный приговор» (6+)
03.40 «Давай поженимся!» (16+)

Россия
05.20, 03.10 Х/ф «Роман в письмах» (12+)
07.15 «Устами младенца» (0+)
08.00 Местное время. Воскресенье (16+)
08.35 «Когда все дома» (0+)
09.25 «Утренняя почта с Николаем Басковым» (12+)
10.10 «Сто к одному». Телеигра (0+)
11.00 Вести (16+)
11.30 «Большая переделка» (0+)
12.30 «Парад юмора» (16+)
14.20 Х/ф «Танец для двоих» (12+)
18.40 «Конкурс юных талантов «Синяя Птица» (12+)
20.00 Вести недели (16+)
22.00 Москва. Кремль. Путин (12+)
22.40 «Россия. Новейшая история» (12+)

НТВ
08.00, 10.00, 16.00 Сегодня (16+)
08.20 «У нас выигрывают!» (12+)
10.20 «Первая передача» (16+)
11.00 «Чудо техники» (12+)
12.00 «Дачный ответ» (0+)
13.00 «НашПотребНадзор» (16+)
14.00 «Фактор страха» (12+)
15.00 Своя игра (0+)
16.20 Следствие вели... (16+)
18.00 «Новые русские сенсации» (16+)
19.00 «Итоги недели» (16+)
20.10 «Суперстар! Возвращение» (16+)
22.45 «Звезды сошлись» (16+)
00.25 «Основано на реальных событиях» (16+)

ТВ центр
09.30 Выходные на колесах (6+)
10.00 «Знак качества» (16+)
10.55 «Страна чудес» (6+)
11.30, 00.15 События (16+)
11.50 Х/ф «Пираты XX века» (12+)
13.40 «Москва резиновая» (16+)
14.30, 04.35 Московская неделя (12+)
15.05 Д/ф «Назад в СССР. Дружба народов» (12+)
15.55 Д/ф «Назад в СССР. Служу Советскому Союзу!» (12+)
16.50 Д/ф «Назад в СССР. Страсти по дефициту» (12+)
17.40 Х/ф «Никогда не разговаривай с незнакомками» (12+)
21.30, 00.35 Х/ф «Адвокать Ардашевъ. Тайна персидского обоза» (12+)

Матч-ТВ
06.00, 11.35 Бокс. Василий Ломаченко против Ричарда Комми (16+)
07.00, 09.00, 12.35, 22.35 Новости (16+)
07.05, 12.40, 00.45 Все на Матч! (12+)
09.05 Х/ф «Нокаут» (16+)
13.20 Биатлон. Кубок мира. Мужчины (12+)
15.15 Биатлон с Д. Губерниевым (12+)
15.45 Формула-1. Гран-при Абу-Даби (12+)
18.00 Биатлон. Кубок мира. Женщины (0+)
18.55 Футбол. Тинькофф Российская Премьер-лига. «Краснодар» - «Нижний Новгород» (12+)
21.00 После футбола (12+)
22.40 Футбол. Чемп. Франции. ПСЖ - «Монако» (12+)

Звезда
09.00 Новости недели (16+)
09.25 «Служу России» (12+)
09.55 «Военная приемка» (12+)
10.45 «Скрытые угрозы». «Альманах №81» (16+)
11.30 Д/с «Секретные материалы». «Сбежавшие от возмездия. Охота на «Ястребов» (16+)
12.20 «Код доступа» (12+)
13.15 Д/с «Война миров». «Атомные секреты советских разведчиков» (16+)
14.05, 03.55 Т/с «Операция «Горгона» (16+)
18.00 Главное с Ольгой Беловой (16+)
19.25 Д/с «Легенды советского сыска» (16+)
21.55 «85 лет ансамблю песни и пляски воздушно-десантных войск». Концерт (12+)
23.00 «Фетисов» (12+)
23.45 Х/ф «Фартовый» (16+)
01.35 Х/ф «Сицилианская защита» (12+)

ТНТ
07.55 Т/с «СашаТаня» (16+)
09.00 «Перезагрузка» (16+)
09.30 «Мама LIFE» (16+)
10.00 Т/с «Полицейский с Рублевки» (16+)
15.20 Х/ф «Безумный Макс: Дорога ярости» (16+)
17.50 Х/ф «Робин Гуд: Начало» (16+)
20.00 «Звезды в Африке» (16+)
21.00 «Новые танцы» шоу (16+)
23.00 «TALK» (18+)
00.00 Х/ф «Очень страшное кино 2» (16+)

СТС
07.30 М/с «Царевны» (0+)
07.55, 10.00 «Шоу «Уральских пельменей» (16+)
09.00 «Рогов в деле» (16+)
10.20 «Полный блэкаут» (16+)
11.25 Анимационный «Камуфляж и шпионаж» (6+)
13.25 Анимационный «Босс-молокосос» (6+)
15.20 Анимационный «Гадкий я» (6+)
17.15 Анимационный «Гадкий я-2» (6+)
19.15 Анимационный «Гадкий я-3» (6+)
21.00 Х/ф «Алита. Боевой ангел» (16+)
23.35 Х/ф «Плохие парни навсегда» (18+)
01.55 Х/ф «Окончательный анализ» (16+)

ТАКСИ Зенит
ЭВАКУАТОР 30-18-22

СКАЧАЙТЕ НАШЕ ПРИЛОЖЕНИЕ
с городского 2-22-22
прямой мобильный номер 345-345
ХОРОШЕЕ ТАКСИ
ДЛЯ ГОРОДА ХОРОШИХ ЛЮДЕЙ

Добро делать просто!

Онлайн-аукцион добра

благотворительный фонд Ванечка

В интернет-сообществе «Подслушано в Стародубе» продолжается благотворительный онлайн-аукцион, цель которого сбор средств на лечение детей с онкологическими и другими тяжёлыми заболеваниями - подопечных фонда «Ванечка».

Онлайн-мероприятие проходит при поддержке газеты «Стародубский проспект» и неравнодушных жителей нашего округа.

Уже традиционно, мы подводим промежуточные итоги аукциона. Так, в период с 19 ноября по 2 декабря было разыграно 12 благотворительных лотов. Участие в аукционе приняли более 30 стародубчан.

Победителями за вышеуказанный период стали **Александр Коробко, Елена Бурая, Светлана Гиевская, Ольга Лагуткина, Кристина Соколова, Мария Титенок, Вера Верещако, Елена Храмова, Ирина Сусло, Анна Банникова, Ирина Ковалёва и Алексей Кадомский.** Поздравляем!

Отдельную благодарность хочется выразить нашим активистам - умельцам, тем людям, которые предоставили лоты, а именно: **Надежде Тимофеенко, Ольге Мелеховой, Валерию Воскобойникову, воспитанникам детского сада «Ласточка», Ирине Ермак, Дарье Кашниковой, Юлии Дуда, Ирине Цыганковой, коллективу ССОШ №2 и педагогам СЦДТ.**

Итак, за текущий период от благотворителей – победителей поступило 19.200 рублей.

Мы также говорим огромное «Спасибо!» образовательным организациям, которые безвозмездно передали денежные средства в «копилку добра».

Напоминаем, что благотворительный онлайн-аукцион в поддержку подопечных фонда «Ванечка» продолжается. Следите за новостями в группе «Подслушано в Стародубе» в социальной сети «ВКонтакте».

Не упустите возможность помочь детям в преддверии Нового года и сделать себя добрее и счастливее!

ТАКСИ Зенит TELE2 422-322 8-953-289-55-15 37-02-03

ХОРОШЕЕ ТАКСИ
ДЛЯ ГОРОДА ХОРОШИХ ЛЮДЕЙ
с городского 2-22-22
прямой мобильный номер 345-345
СКАЧАЙТЕ НАШЕ ПРИЛОЖЕНИЕ

БУРЕНИЕ СКВАЖИН ПОД ВОДУ И ПОД БУРОНАБИВНЫЕ СВАИ
МОНТАЖ ВОДОПРОВОДА И КАНАЛИЗАЦИИ
до 150 метров
Бурение производится малогабаритной буровой установкой, без заезда тяжелой техники во двор. Гарантия качества. Выезд специалиста для консультации бесплатно.
РАССРОЧКА
8-952-964-22-39, 8-920-853-42-05

и под заказ
Мебель
Стародуб ул. Семашко, 15 В
ул. Первомайская, 10 Б
e-mail: meblya61@mail.ru
8 906 504 40 98
кухни шкафы спальни детские гостиные

РЕМОНТ ХОЛОДИЛЬНИКОВ
• не работает • не морозит
• не отключается • обледенение
• не включается
• плохо морозит
• течет вода
ГАРАНТИЯ! БЕЗ ВЫХОДНЫХ
8-960-551-85-00

Добрый Мастер
срочный РЕМОНТ холодильников и морозильных камер
у Вас дома
8-900-361-57-44
выезд в район
замена уплотнителей

МАСТЕР НА ЧАС
8-961-103-86-65
Мелкий РЕМОНТ: повесить карниз, люстру, телевизор, гардины, полку и т. д.; установить: замок, ручку на дверь, навесы и т.д. • СБОРКА МЕБЕЛИ, разборка мебели • САНТЕХНИКА: устранение течи, замена смесителя. Замена крана. Установка и ремонт: смесителя, унитаза, раковины, и т.д. Подключение стиральной, машины • ЭЛЕКТРИКА: поменять/отремонтировать розетку, выключатель. Подключить, бра, люстру • КОСМЕТИЧЕСКИЙ РЕМОНТ: монтаж плинтуса, настил линолеума, ламината, плитка.

ДЕД МОРОЗ И СНЕГУРОЧКА НА ДОМ
Новый год уже не за горами и пора задуматься о создании волшебной атмосферы на праздник.
Дед Мороз и Снегурочка могут приехать к вам домой, в детский сад, школу, кафе и т.д. Аниматоры с чудесной программой и современным сценарием, подарят незабываемый праздник вам и вашим детям. Возможен выезд за город.
8-953-623-67-88

Установлю Интернет + Wi-Fi в частном доме
8-900-373-33-19

«ТРИКОЛОР» ТВ
+1,5 года просмотра БЕСПЛАТНО
УСТАНОВКА • ДОСТАВКА
• РЕМОНТ РЕСИВЕРОВ
Цифровая приставка от 1300р.
с установкой от 2500р.
220 каналов FULL HD
Обмен старого триколор на новый
ТЦ Гранд Парк, 1 этаж, отдел радиодеталей, возле эскалатора
Рассрочка НТВ+ 8000р.
8-905-174-25-51

ПЕЧИ для БАНЬ
СОБСТВЕННОЕ ПРОИЗВОДСТВО
Гарантия качества на все изделия
Сталь 8-10мм,
Бак из нержавейки 2мм,
Диаметр трубы 530 мм.
Выезд на замер - бесплатно.
г. Клинцы, ул.Путевая, 2 Б
8-920-832-18-60

До Ботокс После
Кератиновое выпрямление волос
Ботокс волос
Нанопластика
Точечное афронаращивание
8-909-243-49-66

- Установка Windows
- Установка системных программ ПК
- Диагностика и ремонт
8-995-968-02-14

ИП Ковалев Е.А.
СПИЛ ДЕРЕВЬЕВ ЛЮБОЙ СЛОЖНОСТИ
Вблизи построек, на кладбищах, около линии электропередач
• расчистка участков от поросли
• вывоз порубочных остатков
• спиливание засохших ветвей плодовых растений
• наличный и безналичный расчет
8-929-023-26-62

АНЕКДОТЫ

— Она сменила номер телефона, заблокировала его во всех соцсетях, сменила адрес, сделала все, чтобы он не смог ее больше найти...

— А он?

— А он и не искал...

• • • • • • •

Из доклада в госдепе США:

— Пока трудно расшифровать, что страшного говорит русский президент своему народу в новогоднем обращении. Но они после этого уходят в запой на две недели.

• • • • • • •

Мирный семейный вечер перед телевизором. Мама. Папа. Сын. По ящику показывают какой-то фильм про семейство кошачьих, начиная от домашних кошек и до хищников.

Сыночек:

— Мам! Давай возьмем котеночка! Ну, пожалуйста! Ну, давай возьмем котеночка!

Мама:

— Нет, сыночка. На кой нам головная боль? Вырастет, будет гадить по углам.

В это время по телевизору показывают тигриное семейство.

Сыночек:

— Мам! Ну, нельзя котеночка, давай возьмем тигреночка!

Папа (меланхолично):

— Нет, дорогой! Когда он вырастет, гадить по углам будем мы!

• • • • • • •

Коллеги навещают в больнице заболевшего сотрудника.

— У вас теперь прибавилось работы? — слабым голосом спрашивает он.

— Не волнуйся, старик, всё в порядке. Мы решили поделить твою работу между собой. Беда лишь в том, что мы никак не можем вспомнить, что ты, собственно, делал.

• • • • • • •

Два друга встречаются:

— Как твои экзамены в ГАИ?

— Завалил.

— На красный проехал?

— Да нет. Даже тронуться не дали.

— Гы, что на заднее сиденье сел?

— Да нет. Все нормально. Сел, подготовил место, пристегнулся...

— Ну?

— А потом поворачиваюсь к инспектору и говорю — «И вам советую пристегнуться».

• • • • • • •

— Были времена, когда тысяча рублей казалась большими деньгами.

— Ничего, начнешь пенсию получать, эти времена для тебя вернутся.

• • • • • • •

Поросята радуются, играют, веселятся. Вдруг в свинарник заходит волк. Все замерли в тревожном ожидании.

Волк:

— Ассаламалейкум!

• • • • • • •

— Дедушка, у тебя есть зубы?

— Нет, внучек, ни одного.

— Тогда подержи мой бутерброд.

• • • • • • •

Клиент в банке собирается подписать договор ипотеки. Банковский клерк передает ему авторучку и спрашивает:

— Вы понимаете, что процентная ставка будет 25% годовых?

— Да-да, понимаю, — отвечает клиент и пододвигает к себе документ.

— А вам ясно, что общая стоимость квартиры, учитывая проценты, составит четыре номинала?

— Да-да, ясно, — повторяет клиент и берет авторучку.

В этот момент в банк забегает человек в маске с автоматом и кричит:

— Всем не двигаться! Это ограбление!

Клиент, не поднимая головы от ипотечного договора:

— Да-да... Я понимаю, что это ограбление, но квартира просто позарез нужна.

• • • • • • •

Объясняла гаишнику, что вчера была в ДРУГИХ босоножках, поэтому права остались в ДРУГОЙ сумке.

Мужская логика разбилась вдребезги...

• • • • • • •

В колхозе — рекордные надои молока. Приезжают туда корреспонденты из местной газеты и спрашивают у директора:

— Как у вас это получается?

На что директор отвечает:

— Коровы — они ведь как люди — слово ласковое любят! Вот захожу я в хлев и говорю: ну что коровки, что вы нам сегодня дадите — молочка или говядинки?

• • • • • • •

Прораб Василий настолько хорошо владеет интонацией, что фразой «Твою мать!» может и поругать, и похвалить, и поздороваться, и даже выразить соболезнование.

• • • • • • •

Ходят легенды, что если 5-6 водителей Жигулей соберутся вместе и опустошат свои багажники, то запросто соберут ещё одну машину.

• • • • • • •

— Мой сын сказал: «Я знаю, почему 1 июня — это День защиты детей. Потому что 31-го мая все дети приносят дневники с годовыми оценками»...

• • • • • • •

Сторож поймал Вовочку, что залез в сад за яблоками.

— Я тебя научу, как воровать!

— Ой, большое спасибо! А то меня уже третий раз ловят.

• • • • • • •

— Здравствуйте, это женская консультация?

— Да.

— Скажите, а педаль тормоза справа или слева?

• • • • • • •

Соседка о своём возрасте:

— Я уже настолько взрослая, что в этом году планирую купить не модную куртку, а тёплую.

• • • • • • •

— Ну, давай Наташ, рассказывай, как прошло свидание с Толиком?

— Он, гад, воспользовался тем, что я была пьяненькая.

— Он тебя изнасиловал?

— Нет, сбежал...

• • • • • • •

— Скажите, какое впечатление на вас произвела Москва, Россия в период чемпионата по футболу?

— Был потрясён городом, уровнем обслуживания, культуры, отзывчивости жителей. Не ожидал такого радушия!

— Откуда вы к нам прибыли?

— Люберцы.

ТАКСИ Зенит ЭВАКУАТОР 30-18-22

СКАЧАЙТЕ НАШЕ ПРИЛОЖЕНИЕ
с городского 2-22-22
прямой мобильный номер 345-345
ХОРОШЕЕ ТАКСИ
ДЛЯ ГОРОДА ХОРОШИХ ЛЮДЕЙ

НА ЗАБОРЕ...

УСЛУГИ

Сварочные работы различных направлений. Отопление, заборы, с/х техника, самодельные прицепы, мангалы и т.д. 8(920)855-37-50. (2)

Подготовка к школе. Математика 1-4 классы. Подготовка к ВПР (всероссийская проверочная работа). 8(960)552-53-51. (2)

Уважаемые жители города Стародуба! Кафе «Каспий» работает на банкеты, юбилеи, свадьбы и поминки. Будем рады вас видеть. 8(960)546-16-20, 8(930)737-15-04

ОТШТУКАТУРИМ СТЕНЫ И ПОКЛЕИМ ОБОИ. 8(950)691-06-27. (1)

ПРОДАЕТСЯ

…ОКА 2002 г.в. с документами. 8(930)830-28-84. (2)

…ГАЗ СОБОЛЬ 29,451 2007 г.в., 140 л.с. 8(925)906-79-29

…Mercedes Benz Vito 2001 г.в. В идеальном состоянии. Справки по тел. 8(930)827-13-27. (1)

…новые мини-трактора. Дизельные, с водяным охлаждением, от 245 000 р. 8(953)273-16-05. (11)

…б/у автомобильная магнитола «Пионер», задние колонки. Недорого. 8(960)549-62-36. (1)

…шипованная резина 195/65 R15. В отличном состоянии, штамповочный диск; новые рулевые тяги и тормозные колодки на Рено Меган. 8(909)243-98-71

…комплект зимних шин 195/60 R15. Состояние отличное. Подробности по тел.: 8(920)609-73-52, 8(953)271-58-73

…ГАРАЖ по ул. Ленина, 124в. С документами, погреб. 8(906)505-71-51. (2)

…КОМНАТА в общежитии по ул. Семашко, 18. 13 м2. Цена договорная, можно под мат. кап. 8(906)504-33-93. (2)

…КОМНАТА в общежитии по ул. Семашко, 16. 12 м2, 5 этаж. 8(999)220-72-44. (3)

…КОМНАТА в общежитии по ул. Семашко. 12 м2, евроремонт. 8(964)911-48-38

…КОМНАТА в общежитии по ул. К. Маркса, 100а. Теплая, 18,5 м2, 2 этаж, не угловая, в блоке. 8(920)607-09-68

…КОМНАТА в общежитии по ул. К. Маркса, 100а. 1 этаж, 11,8 м2. 150 000 р. 8(920)866-79-56. (2)

…КОМНАТА в общежитии по ул. Краснооктябрьская, 42. 18 м2, 4 этаж. 8(960)557-45-38. (4)

…КОМНАТА в общежитии по ул. Краснооктябрьская, 42. 2 этаж. 8(900)695-99-70. (м)

…КВАРТИРА по ул. Московской, 18, кв. 4. 48 м2. 8(906)502-00-32. (4)

…КВАРТИРА в 4-квартирном доме по ул. Ленина, 25. 52 м2, газ, вода, канализация. Участок 6 соток, колонка в огороде, подвал, сарай. 990 000 р., торг. 8(920)864-23-43. (1)

…1-ком. КВАРТИРА по ул. Осипенко. 8(961)103-29-42

…1-ком. КВАРТИРА по ул. Красноармейская. 2 этаж, 35 м2. 8(48348)2-43-23. (2)

…2-ком. КВАРТИРА в 4-квартирном доме по ул. Ленина. С мебелью, ремонт. Можно за мат. кап. 8(953)273-76-39. (2)

…срочно, недорого 2-ком. КВАРТИРА по ул. Первомайская, 8, кв. 15. 2 этаж. 650 000 р., торг. 8(920)841-33-17

…благоустроенная 2-ком. КВАРТИРА плюс дача в с. Пятовск. Центральное отопление. Школа, детский сад, магазин - рядом. 8(920)833-66-97. (3)

…3-ком. КВАРТИРА по ул. Гагарина (в районе автостанции). 1 этаж, все комнаты изолированные, две лоджии. 8(919)106-88-21. (4)

…4-ком. КВАРТИРА в районе «Журавлей». 62 м2, 2/5 этаж. 8(910)290-13-64. (4)

…4-ком. КВАРТИРА в 4-квартирном 1-этажном доме. Участок 2 сотки, сарай, подвал. Полностью готова к проживанию, мебелированная, новые пластиковые окна. 1 990 000 р. 8(953)271-97-09. (3)

…4-ком. КВАРТИРА по ул. Калинина, 2 этаж. Возможен обмен на две 1-ком. квартиры или дом. Рассмотрим все варианты. 8(930)720-15-96. (1)

…газиф. ПОЛДОМА по ул. Социалистическая. Вода рядом, хороший участок. Недорого. 8(980)-337-08-55

…ПОЛДОМА (коттедж на две семьи) в с. Меленске. 68 м2, со всеми удобствами, участок 15 соток, хозпостройки. Продажа от собственника. 8(920)845-18-85, 8(920)606-65-62. (6)

…ПОЛДОМА по ул. Сельская, 26/1 со всеми удобствами. 1 800 000 р. 8(920)864-77-09

…ДОМ в с. Селище. 61 м2, в хорошем состоянии, с мебелью. 50 соток земли. Газовое отопление, вода. Баня, сарай, подвал. Недорого. 8(920)832-38-52. (4)

…срочно ДОМ (от рынка 10 минут пешком). Свет, газ, вода. 420 000 р. 8(925)415-73-32. (9)

…ДОМ в пригороде г. Стародуба. Недорого. Канализация, вода, свет имеется. Большой гараж. 8(953)273-76-39. (2)

…ДОМ в д. Камень. 87 м2, газ, вода рядом, участок 28 соток. 20 минут от райцентра. 8(930)729-60-21. (9)

…ДОМ по ул. Пионерская (центр города). Газ, вода, удобства во дворе, участок 8 соток + 2 соседних участка 13 соток. 8(950)697-27-41. (4)

…ДОМ по ул. К. Маркса, 61. 8(909)243-37-15. (4)

…ДОМ в с. Лужки. Газ, вода, баня, подвал. 460 000 р. 8(960)551-34-29. (5)

…ДОМ с хозпостройками в д. Вишенки, Стародубского района. С документами. 8(900)357-04-84 (Михаил). (2)

…ДОМ в центре города по пер. Пионерский, 8. Со всеми удобствами, надворные постройки, участок вместе с домом 18 соток. 8(920)604-09-75. (4)

…ДОМ в с. Остроглядово. 8(961)000-43-49. (3)

…ДОМ по ул. Молодежная, 5, кв. 1. 8(950)694-97-45. (1)

…газифиц. ДОМ в с. Дареевичи. Вода в доме, участок. 8(960)554-48-57. (1)

…ДОМ в г. Погар. Со всеми удобствами. 8(905)102-64-93

…ДОМ по ул. Фрунзе, 44. Газ, вода, гараж, подвал, огород 8 соток. Цена договорная. 8(961)104-24-51. (1)

…ДОМ. 53 м2, требуется ремонт (сертификатом, оформление нотариально); продается кухня 1,6 м, Венге, орхидея; компьютерный стол прямой 1 м., мало б/у, недорого. Звонить после 17:00. 8(950)696-81-76. (1)

…ДОМ 45 м2 по ул. Заводская. Находится на возвышенности, хороший круглогодичный подъезд, в доме печное отопление. Газ проходит вдоль участка. Хозпостройки: баня, сарай, погреб. Ухоженный участок 15 соток. 8(961)108-23-72. (4)

…ДОМ в с. Мишковка. Газ, вода, надворные постройки баня, гараж, участок 30 соток. 8(962)147-29-54. (2)

…кирпичный ДОМ. 110 м2, газ, вода, все удобства, сарай, подвал. 8(906)500-61-94. (2)

…срочно. ДОМ со всеми удобствами. Новые хозпостройки, участок 14 соток. 1 150 000 р. 8(920)841-33-17. (2)

…газиф. ДОМ в с. Новое. Скважина во дворе. 8(915)538-28-23

…ДОМ в г. Стародубе. 8(915)538-57-59. (3)

…ДОМ в п. Березовка. Газ, вода, 36 соток, фруктовый сад. 8(903)819-15-14

…КИРПИЧНЫЙ ДОМ 2001 г.п. по ул. Новгород-Северская, 25. ГАЗ, ВОДА, ВАННАЯ, ТУАЛЕТ В ДОМЕ, ЕВРООКНА, ЖЕЛЕЗНЫЙ ЗАБОР, 8 СОТОК ЗЕМЛИ, САРАЙ, ПОДВАЛ, БАНЯ. 8(920)859-25-69. (7)

…ДОМ по ул. Луначарского, 11 (напротив аптеки). Цена договорная. Хороший участок под постройку магазина. 8(960)550-61-12. (1)

…деревянный ДОМ в п. Красная Звезда. Газ и вода – рядом, участок 50 соток, сарай, баня. 450 000 р. 8(930)728-08-13, 8(920)830-76-02. (5)

…ДОМ по ул. Заозерная, 90. 68 м2, газ, вода, санузел, участок 10 соток. 8(960)553-65-24

…ДОМ по ул. Фурманова. Все удобства, гараж, сарай, баня. Дорого. 8(920)843-31-14

…ДОМ в центре города по пер. Пионерский, 8. Со всеми удобствами, надворные постройки, во дворе плитка, теплица, участок вместе с домом 17 соток. Цена договорная. 8(920)604-09-75

…ДОМ х. Друговщина, ул. Зеленая, 39. 65 м2, газ, вода, сарай, баня, погреб, 25 соток. 550 000 р. 8(906)286-75-33. (3)

…СРУБ бани 4,5х4,5 м. Венец дубовый. 8(900)368-77-38, 8(900)368-13-50

…УЧАСТОК (в аренде) 13 соток. Выполнены работы под фундамент, песок, документы. 35 000 р. 8(905)101-38-61

…УЧАСТОК в с. Кудрявцево. 30 соток, газ рядом. 100 000 р., торг. 8(905)054-64-97

…УЧАСТОК 14 соток по ул. Тургенева. 8(999)220-72-44. (1)

…УЧАСТКИ: 14 соток на рынке г. Стародуба (пл. Красная, 5) – 2 900 000 р.; 9 соток в центре г. Стародуба (ул. Советская, 4) – 1 800 000 р. 8(906)500-39-96. (г)

…дрова. 8(920)846-73-45. (2)

…железные бочки (металл толстый) 220 л. Чистые, с крышкой и обручем (клапан), 1 раз б/у (практически новые). Возможно доставка по договоренности. 8(961)100-78-37

…бочки (синие) пластиковые 220 л. Пищевые, 1 раз б/у, мытые. Возможна доставка. 8(961)100-78-37

…пустые газовые баллоны, бочки под зерно (вместимость 14-15 мешков), газонокосилка. Гуси на мясо и на племя. 8(961)001-89-72

…кислород, углекислота, гелий. 8(953)280-59-95. (м)

…человеку, имеющему всю необходимую документацию карабин 7,62-51. Недорого. 8(920)867-87-00. (1)

…мебельная стенка б/у. 4 секции, цвет дуб. 8(905)188-00-40. (2)

…мягкий уголок (диван и два кресла). Б/у, дешево. 8(952)964-32-24. (1)

…б/у прямой компьютерный стол в отличном состоянии, стиральная машинка LG на запчасти. 8(961)001-89-72. (1)

…коричневая шуба из нутрии р-р 48, новая шуба на искусственном меху р-р 44-46, три новых мужских костюма р-р 48-50, норковые женские шапки р-р 55-56 (серая и коричневая). 8(915)801-70-13

НАШ САЙТ стародубский-проспект.рф
Для быстрого доступа на сайт
Что можно сделать на сайте:
1. Скачать любой номер газеты.
2. Ознакомиться с расценками на подачу рекламы и объявлений.
3. Подать рекламу и объявление.

ПРОДАЖА И УСТАНОВКА СПУТНИКОВЫХ АНТЕНН. РЕМОНТ, НАСТРОЙКА, ОБМЕН. КУПЛЮ Б/У ТРИКОЛОР (ДАЖЕ НЕ РАБОЧИЙ).
КУПЛЮ СТАРЫЕ ОТЕЧЕСТВЕННЫЕ ТЕЛЕВИЗОРЫ (ЛАМПОВЫЕ Ч/Б).
8-930-822-54-54 Г. КЛИНЦЫ, УЛ. ОКТЯБРЬСКАЯ, 24 (2-Й ЭТАЖ).

ТАКСИ Зенит TELE2 422-322 8-953-289-55-15 37-02-03

ХОРОШЕЕ ТАКСИ
ДЛЯ ГОРОДА ХОРОШИХ ЛЮДЕЙ
с городского 2-22-22
прямой мобильный номер 345-345
СКАЧАЙТЕ НАШЕ ПРИЛОЖЕНИЕ

…кресло-туалет. 8(910)750-83-41. (2)

…ножная швейная машинка «Зингер» в хорошем рабочем состоянии. 8(905)520-21-85

…домашний кинотеатр, DVD, скутер. 8(905)188-70-40. (1)

…два козла, дойная коза, хряк. 8(900)362-25-94. (1)

…корова 4 отела. 8(920)850-85-89

…домашняя свинина - 320 р./кг., домашние поросята. 8(980)330-53-07. (2)

…свинина, поросята, корова. 8(910)293-42-45

…домашняя свинина. 8(960)561-80-77

…индюки домашние. Экологически чистые, выращены на натуральных кормах. Возможна доставка. 8(920)841-86-52. (3)

…индоутки - 350 р./кг. 8(920)860-90-02. (4)

…крупные индоутки (белые, черные, коричневые). 8(920)836-03-97

…подсадные утки для охотников. 8(909)243-78-80

…картофель: крупный, сеянка, на корм скоту. 8(967)900-09-40. (1)

…мелкий картофель - 10 р./кг. 8(953)275-37-12

…домашний картофель. 8(920)840-51-03

…кормовая свекла. 8(900)371-19-15. (3)

…сено. Недорого, самовывоз. 8(980)317-30-50 (Лариса).

…сено в рулонах, гуси, кролики, свинина. 8(903)869-25-95. (1)

КУПЛЮ

…свинину. 8(903)819-56-48. (2)

…перины, подушки, пух новый (или меняю на новые подушки и одеяла Холлофайбер, без доплаты). 8(930)085-10-00. (2)

…монеты, самовары, значки, иконы, статуэтки, серебро и т.д. 8(963)210-24-14, 8(962)138-38-29. (1)

…подушки, перины, свежий гусиный и утиный пух. 8(953)277-44-66. (4)

…крупный картофель. 8(962)702-73-74

…Кислородные баллоны. Дорого. 8(953)280-59-95. (м)

…автомобиль любой марки и состояния. Дорого. 8(920)864-37-67. (г)

…автомобиль в любом состоянии и любой марки за наличный расчет. Сам вывезу. 8(953)284-44-00. (г)

…автомобили любой марки, в любом состоянии. 8(953)273-16-05. (28)

…любой проблемный или аварийный автомобиль. Срочный выкуп авто в день обращения. 8(900)368-28-32. (7)

РАБОТА

Требуются:
РАБОЧИЕ
в столярный цех
(ОБУЧЕНИЕ).
График 5/2, официальное оформление,
з/п каждые 2 недели.
Стародуб, ул. Ленина, 150.
8-915-362-44-17

В РИТУАЛЬНЫЙ МАГАЗИН «СЕВЕРНЫЙ» ТРЕБУЕТСЯ ПРОДАВЕЦ

ОБРАЩАТЬСЯ ПО АДРЕСУ: ПРОЕЗД СЕВЕРНЫЙ, 1.

Требуются услуги трактора с трактористом (очистка от снега придомовых территорий и дворов многоквартирных домов). Оплата по договоренности. 8(962)133-66-44. (2)

Срочно повара, мойщицы, буфетчицы. Оформление по ТК РФ, полный соцпакет. Пенсионеры приветствуются. 8(920)862-88-56. (2)

В связи с расширением штата в кафе «Гулливер» требуются сотрудники: бармен-кассир, официант. В молодой, энергичный коллектив. З/п по результатам собеседования. 8(903)818-24-80. (2)

В связи с расширением производства требуются: 2 упаковщика готовой продукции (график 2/2, з/п 1 000 р./смена), 2 мойщика посуды (график 2/2, з/п 1 000 р./смена). 8(930)822-13-03

В организацию требуется водитель на «Фуру» с опытом работы. 8(980)317-93-28. (1)

На автомойку «Нептун» требуются автомойщики (можно студентам на подработку). График 2/2, высокая достойная з/п. 8(961)102-02-60. (1)

«BAZZ FOOD» требуется повар-сушист, повар по приготовлению пиццы. Обращаться: ул. Краснооктябрьская, 15г или по тел. 8(900)365-36-36. (1)

Требуются рабочие для сортировки и фасовки картофеля в г. Стародубе. Оплата ежедневная. 8(967)900-09-40. (1)

ГБУ КЦСОН Стародубского района на работу требуются рабочий по комплексному обслуживанию и ремонту зданий, заведующий хозяйством, заведующая отделением. 8(48348)2-24-13. (1)

Для работы в г. Москве требуются сотрудники охраны (мужчины, женщины), желательно с удостоверением частного охранника (при его отсутствии, оказываем помощь в оформлении). Вахта 15/15, имеется возможность подработок между вахтами на постах и на массовых мероприятиях. З/п от 1 800 р. до 2 200 р. за смену, в зависимости от категории сложности поста, оплата без задержек. Официальное трудоустройство, полный соцпакет, питание. Собеседование по тел. 8(915)403-23-25 (с 10:00 до 18:00). (4)

МФЦ г. Стародуба требуются специалисты. Тел. 2-26-50, 2-34-56. (1)

В кафе «Элегия» требуются официанты (мужчины, женщины). 8(905)100-55-04

Требуется водитель категории «Е». 8(960)553-71-09

Требуются продавцы продовольственных товаров, пекарь. Соцпакет, з/п от 25 000 р. Аренда торговых площадей: ул. Урицкого, 25, т/пл. 82 м2; пл. Красная,10, т/зал 60 м2; ул. Первомайская, т/зал 50 м2. Обращаться Стародубское ГОРПО, пл. Советская,10. 8(961)102-79-99. (2)

Требуется печник для кладки или ремонта печки и кладки грубки (лежанки). 8(900)362-27-56. (1)

В салон сотовой связи требуется продавец-консультант. 8(900)372-01-11. (м)

Требуется кассир в букмекерскую контору г. Стародуба. Сменный график работы 2/2, с 11.00 до 23.00, оформление по ТК РФ. З/п без задержек, полный соцпакет. 8(919)197-70-91. (4)

Требуется пилорамщик, помощник пилорамщика, рабочие на сборку поддонов. 8(900)697-06-32

ООО «Меленский Картофель» требуются: бригадир по производству, слесари, трактористы, водители категории «С, Д, Е», водитель топливозаправщика, программист со знанием 1С, лаборант, электросварщик, оператор фронтального погрузчика, токарь, уборщица на ХПП, животноводы, доярки, ветеринарный врач, зоотехник. 8(920)867-74-26. (г)

На автомойку «Бегемот» требуется персонал. 8(961)100-33-44. (м)

Требуется монтажник натяжных потолков. 8(920)861-94-62. (м)

На автомойку требуются рабочие. 8(953)280-59-95. (м)

ИЩУ РАБОТУ

Ищу работу водителем (категории А, В, С, Е), сантехник-канализационщик. 8(900)361-75-06

СДАЕТСЯ

…комната в общежитии по ул. Семашко, 18. 8(960)556-84-80, 8(962)133-06-50. (1)

…комната в общежитии по ул. Краснооктябрьская, 42. 3 этаж, с мебель, к комнате подведена вода. 8(910)239-23-54, 8(952)967-75-29. (1)

…или продается комната в общежитии по пл. Красноармейская. 8(919)192-25-44. (1)

…1-ком. квартира в районе «Грибка». 8(900)356-08-61, 8(900)368-28-32

…2-ком. квартира с мебелью. 8(905)102-63-33. (1)

…2-ком. квартира без мебели. 8(900)691-17-57. (1)

…дом с дальнейшим выкупом. 8(903)818-23-41

…торговое помещение по адресу: г, Стародуб, ул. Семашко, 10а (автостанция, 2-й этаж м. «Пятерочка»). 470 м2. 8(962)140-48-88. (м)

…торговое помещение в павильоне «Крытый рынок». (962)140-48-88. (м)

…торговая площадь в хорошем проходном месте (м-н «Хозяйственный»). 60 м2. 8(962)140-48-88. (м)

…часть цокольного этажа магазина «Универмаг». 250 р./м2. Возможна аренда под ярмарки. 8(962)140-48-88. (м)

СНИМУ

Сниму квартиру или дом с евроремонтом. На длительный срок. Дорого. 8(967)900-09-40

Семья с 2 детьми снимет дом со всеми удобствами, на длительный срок. 8(962)141-86-62

ЗНАКОМСТВА

Мужчина 55/170, приятной внешности, познакомится с женщиной для длительных и серьезных отношений 50-55 лет. Подробности при встречи. 8(930)828-09-62. (4)

Ищу женщину, которая откликнулась на мое объявление о знакомстве. Прошу перезвонить (поменялся номер). 8(953)297-67-45. (1)

В ДОБРЫЕ РУКИ

Отдам в добрые руки рыжего котенка. Возраст 2 месяца. Мальчик веселый, игривый, очень симпатичный. К лотку приучен. 8(915)538-91-46

РАЗНОЕ

Утерянное свидетельство об обучении в ГПТУ-23 на водительское удостоверение категории «В», «С» на имя Мацкевич Александр Фангелович считать не действительными.

ТАКСИ Зенит ЭВАКУАТОР 30-18-22

СКАЧАЙТЕ НАШЕ ПРИЛОЖЕНИЕ
с городского 2-22-22
прямой мобильный номер 345-345
ХОРОШЕЕ ТАКСИ
ДЛЯ ГОРОДА ХОРОШИХ ЛЮДЕЙ

ОТКАЧКА
выгребных ям
3 куба 4 куба
8-910-735-25-61
РАБОТАЕМ БЕЗ ВЫХОДНЫХ

УСЛУГИ АССЕНИЗАТОРА
откачка канализации,
сточных вод, выгребных ям,
промывка колодцев.
8(900)359-45-59
Работаем по городу
и району, с организациями
и частными лицами.
Объем - 4,2 м. куб.
Шланг - 20 м.
Будем рады Вам помочь!

БЕЛОКНА
ОКНА ДВЕРИ ПВХ
МЕТАЛЛИЧЕСКИЕ ДВЕРИ от 4000 руб.
НАТЯЖНЫЕ ПОТОЛКИ ЖАЛЮЗИ
МЕЖКОМНАТНЫЕ ДВЕРИ
БАЛКОННЫЕ РАМЫ (РАЗДВИЖНЫЕ)
ЭНЕРГОСБЕРЕГАЮЩИЕ СТЕКЛОПАКЕТЫ
ОТЛИВЫ, МОСКИТНЫЕ СЕТКИ
ПОДОКОННИКИ
• ДЕРЕВЯННЫЕ ЕВРООКНА
• РЕМОНТ ОКОН
• 5 лет гарантии
• срок изготовления от 3 дней
КРЕДИТ РАССРОЧКА
выезд в районы
Приглашаем к сотрудничеству дилеров
ежедневно с 9.00 до 18.00
8-915-534-23-67
г. Стародуб ул. Краснооктябрьская, 11
(Универмаг, 1 этаж)
8-920-839-08-99

chisto_avto32
Leraton
Удаление загрязнений
на диванах и креслах автомобиля,
восстановление дверных карт.
Чистка пола, багажника, потолка.
Предпродажная подготовка.
Ул. Ленина, 154и
8(930)727-20-10, 8(915)807-59-49

КЛЕВЕР
ВЫЕЗДНАЯ ХИМЧИСТКА МЕБЕЛИ
КРУГЛЫЙ ГОД
8-960-553-94-95

СРОЧНЫЙ ВЫКУП АВТОМОБИЛЕЙ
Выезд бесплатный.
Оценка в течение
пяти минут по фото
и видео сообщениям.
Whats App.
Мы выкупаем любые автомобили в любом состоянии:
Отечественные автомобили,
ИНОМАРКИ любые, КРЕДИТНЫЕ, ЛИЗИНГОВЫЕ, ЗАЛОГОВЫЕ, БЕЗ ДОКУМЕНТОВ,
после ДТП, Новые, старые,
не находу и т.д....
Также выкупаем мототехнику, спецтехнику.
8 953 284 44 00

Выкупаем авто
любой марки,
в любом состоянии.
Деньги сразу.
Выезд в область.
Выкуп иностранных и отечественных авто,
выкуп автомобилей после ДТП, выкуп
кредитных и залоговых авто, выкуп праворуких
авто, выкуп битых авто на авторазбор, выкуп
авто без документов, скупка аварийных машин,
выкуп авто с запретом
на регистрационные действия.
8(962)134-25-50

ХИМЧИСТКА КОВРОВ
И МЯГКОЙ МЕБЕЛИ НА ДОМУ
Внимание! Акция!
В Новый год с чистой мебелью!
Любой третий предмет чистим абсолютно бесплатно!
8-991-317-26-44
Подробная информация об акции по указанному телефону.

ПОПУТНЫЕ
ГРУЗОПЕРЕВОЗКИ
СТАРОДУБ-БРЯНСК
Езжу два раз в неделю по маршруту
Стародуб-Брянск. Могу привезти попутный
груз из магазинов Брянска или личные вещи.
Стоимость перевозки зависит от веса:
до 500 кг. – 1 500 р., 500-900 кг. – 2 500 р.
Также можем помочь в доставке мотоциклов
или скутеров – стоимость договорная.
8-980-308-65-53

магазин СПУТНИК
ул. Крупской д. 2
Работаем с 8:00 до 19:00
БЕЗ ПЕРЕРЫВОВ И ВЫХОДНЫХ
ВСЕГДА В ПРОДАЖЕ
• сантехника
• электрика
• бытовая техника
• электро-бензоинструмент
• мотоблоки
• строительные материалы
• плинтуса
• карнизы
• обои
• люстры
• шторы
• товары для дома и сада
• лакокрасочные изделия
• сухие смеси
• поликарбонат
• все виды крепежа
• теплицы
• плёнка парниковая
1000 ТОВАРОВ ДЛЯ ВАШЕГО ДОМА

Стародубские НОВОСТИ

ПОЛУЧИЛИ ШТРАФ

Мы уже сообщали, что прокуратура района с привлечением специалистов провела проверку исполнения законодательства о качестве и безопасности пищевых продуктов в ТнВ «Сыр Стародубский».

В ходе проверки были отобраны образцы выпускаемой в обращение пищевой продукции. В результате проведенных лабораторных исследований был установлен факт несоответствия образца «молоко питьевое, пастеризованное массовой долей жира 2,5%» требованиям Технического регламента. Об этом сообщает пресс-служба надзорного ведомства.

В этой связи прокуратура района возбудила в отношении должностного лица предприятия дело об административном правонарушении по ч. 2 ст. 14.43 КоАП РФ. По результатам его рассмотрения виновное лицо оштрафовано на 20 тысяч рублей.

ВСЕ НА ХОККЕЙ!

В Стародубе на новой ледовой арене пройдет I Открытый турнир по хоккею с шайбой на призы газеты «Брянский рабочий».

В соревнованиях, которые пройдут под девизом «Жаркие баталии на льду!», примут участие сборные команды муниципальных образований Брянской области.

В программе турнира предусмотрены захватывающие хоккейные матчи, музыкальное и дикторское сопровождение, прямая онлайн-трансляция и выступление артистов.

В завершение турнира состоится торжественная церемония награждения участников и победителей Кубком, медалями и Почётными грамотами.

Начало матчей запланировано на 11 часов.

ТАКСИ Зенит TELE2 422-322 8-953-289-55-15 37-02-03

ХОРОШЕЕ ТАКСИ
ДЛЯ ГОРОДА ХОРОШИХ ЛЮДЕЙ
с городского 2-22-22
прямой мобильный номер 345-345
СКАЧАЙТЕ НАШЕ ПРИЛОЖЕНИЕ

ПРИЗОВОЙ СКАНВОРД №38

ПРИЗОВОЕ СЛОВО

СМС НА НОМЕР: 8-910-230-41-61

1 2 3 4 5 6 7 8

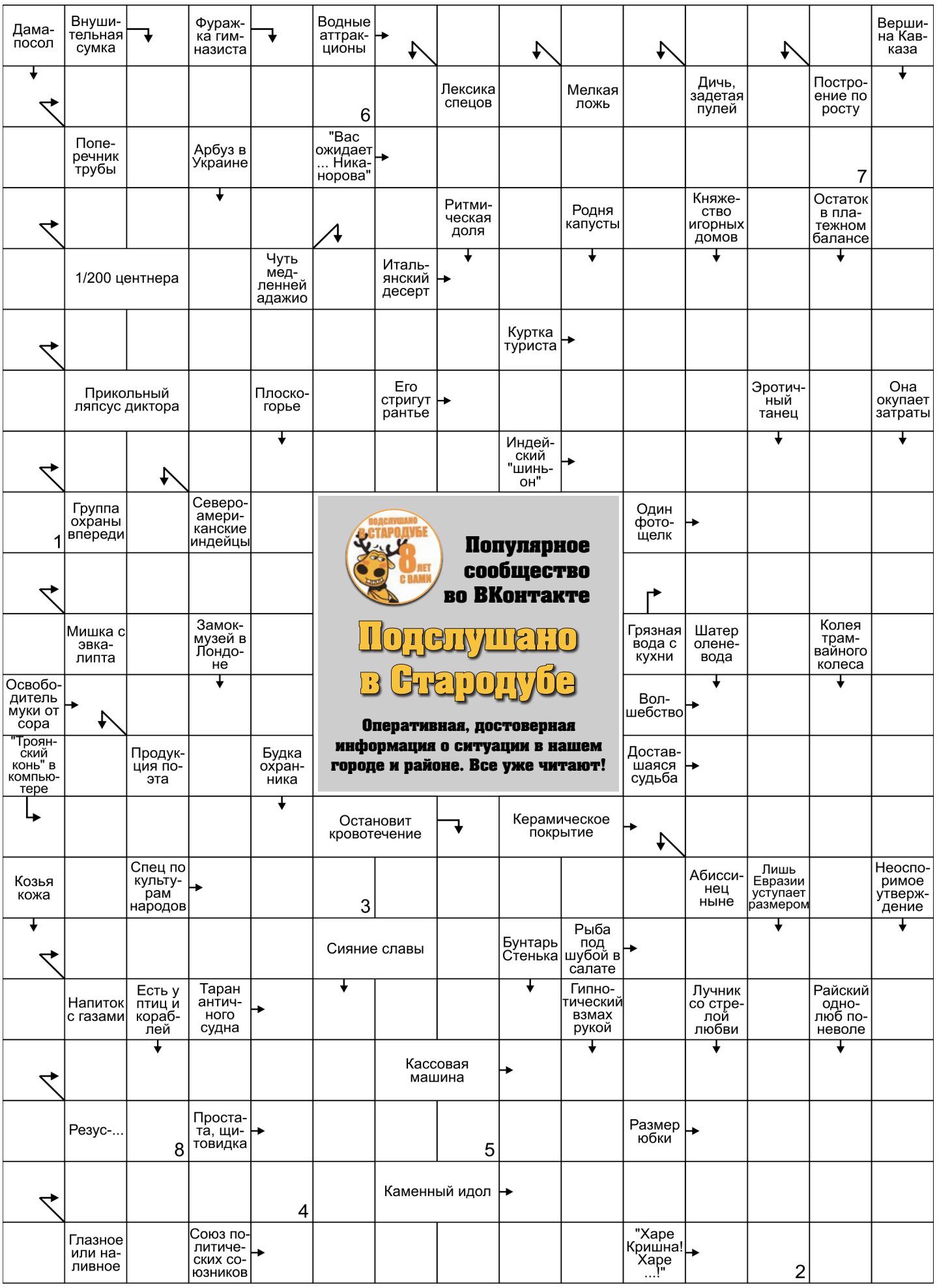

Подслушано в Стародубе 8 лет с вами
Популярное сообщество во ВКонтакте
Подслушано в Стародубе
Оперативная, достоверная информация о ситуации в нашем городе и районе. Все уже читают!

ОТВЕТЫ

НА ПРИЗОВОЙ СКАНВОРД №37 от 26 ноября

■		Б	■	А	■	П	Р	О	С	П	Е	К	Т	■
П	О	Л	О	Т	Н	О	■	Ч	■	Р	■	О	■	Б
А	■	У	■	О	■	П	Е	Н	С	И	О	Н	Е	Р
Р	Е	Д	И	С	К	А	■	И	■	С	■	Т	■	Ю
А	■	■	К	■	Р	■	С	К	О	М	О	Р	О	Х
Ш	А	Р	О	В	А	Р	Ы	■	К	О	П	Ы	Т	О
Ю	■	■	Н	■	Г	■	С	К	О	Т	Т	■	П	■
Т	О	М	А	Г	А	В	К	■	П	Р	И	М	У	С
И	■	У	■	И	■	■	■	■	■	■	К	У	С	Т
З	Е	Л	Ь	Е	■	■	■	■	■	К	А	Ш	К	А
М	■	Л	■	Н	■	■	■	■	■	■	М	■	Н	
■	П	А	Ш	А	■	■	■	■	■	А	У	Д	И	
■	А	■	А	■	■	■	■	■	■	К	Л	А	Н	
К	У	Д	Р	И	■	■	Л	■	■	П	Р	А	В	А
■	З	■	И	З	О	Л	Я	Т	О	Р	■	■	И	■
С	А	Д	К	О	■	■	З	■	■	Я	Г	О	Д	А
Т	■	■	■	Л	А	Р	Г	О	■	Ж	■	Т	■	Л
Р	А	С	П	Е	В	■	■	К	В	А	Д	Р	А	Т
А	■	В	■	Н	Е	С	Т	Л	Е	■	Ж	А	Р	А
Д	Н	Е	С	Т	Р	■	■	И	С	Ч	А	Д	И	Е
А	■	Т	■	А	С	П	Е	К	Т	■	З	А	Я	Ц

ПРИЗОВОЕ СЛОВО **КРИМПЛЕН**

Количество правильных ответов 68

Победители №37

56 Забелкин Александр Петрович
51 Кобызь Александр Дмитриевич
9 Яковлев Александр Николаевич
28 Мартынец Владимир Александрович
48 Архицкая Роза Анатольевна

ВНИМАНИЕ, КОНКУРС

Условия участия в конкурсе:

1. Разгадайте сканворд.
2. Из клеток обозначенных номерами составите слово.
3. Пришлите разгаданное слово СМС-сообщением на номер:

8(910)230-41-61

(стоимость сообщения - согласно тарифам вашего оператора).

4. Срок проведения: с момента выхода номера газеты, до 12 час. 00 мин. ближайшего четверга, после выхода.
5. Приславшие правильные ответы примут участие в лотерее, которая пройдет в ближайший четверг, после выхода газеты, в 12:05, посредством Интернет-программы «Генератор случайных чисел». В лотерее участвуют номера телефонов, с которых были присланы правильные ответы.
6. Победитель конкурса: 5 обладателей номеров телефонов, приславшие правильные ответы, выбранные посредством лотереи. На данные номера телефонов поступят звонки с телефона редакции.

Дополнительную информацию вы можете получить по тел. 8(903)819-22-19.

Желаем удачи!

ПРИЗ НОМЕРА:

5 призов по 100 руб.

Прогноз погоды

Дата	суббота 4 декабря	воскресенье 5 декабря	понедельник 6 декабря	вторник 7 декабря	среда 8 декабря	четверг 9 декабря	пятница 10 декабря	суббота 11 декабря	воскресенье 12 декабря	понедельник 13 декабря	вторник 14 декабря	среда 15 декабря
Осадки												
Температура воздуха ночью	-4	-5	-3	+1	+1	+1	0	-3	-9	-7	-6	-3
Температура воздуха днём	-1	-2	+1	+1	+1	+1	0	-3	-6	-5	-2	-2

Информационно-рекламная газета «Стародубский проспект». Учредитель и главный редактор Кадомский Алексей Алексеевич. Издатель ООО «Брянский рабочий». Тел.: 8-903-819-22-19. Адрес редакции: 243240, Брянская обл., г. Стародуб, ул. Свердлова, 8а. Адрес издателя: 241050, г. Брянск, ул. Горького, 23. E-mail: starpro@bk.ru. Газета зарегистрирована Управлением Федеральной службы по надзору в сфере связи, информационных технологий и массовых коммуникаций по Брянской области. Регистрационное свидетельство ПИ № ТУ32-00130 от 29.06.2011 г. Ответственность за достоверность информации и качества рекламируемых товаров и услуг несут рекламодатели. Мнение редакции не всегда совпадает с мнением авторов. Газета распространяется частично бесплатно. Цена свободная. Разработка и дизайн Кушнир Геннадий.

Отпечатано в ЗАО «ПОЛИГРАФСЕРВИС» www.poligraphservice.ru. Брянск, пр-д Московский, 15а. Объём 3 п.л. Подписано в печать 2.12.2021 г. по графику - 16:00 факт. - 16:00 заказ №1811

ТАКСИ Зенит ЭВАКУАТОР 30-18-22

СКАЧАЙТЕ НАШЕ ПРИЛОЖЕНИЕ

с городского 2-22-22
прямой мобильный номер 345-345

ХОРОШЕЕ ТАКСИ
ДЛЯ ГОРОДА ХОРОШИХ ЛЮДЕЙ

ТЕХНИКА ДЛЯ ВАС

8 (48348) 2-37-75, 8-900-691-32-89

с 9:00 до 18:00

стиральные машины, холодильники, мотовелотехника, мотоблоки, бойлеры и др.

АКЦИЯ!
Планшет SAMSUNG 10.4 A7 32 Гб
15550 руб.

АКЦИЯ!
Телевизор 24" 60 см.
9850 руб.

Газовая плита 4-комф.
9850 руб.

Микроволновая печь 20 л.
3750 руб.

АКЦИЯ!
Скороварка 6 л.
1990 руб.

ЦИФРОВАЯ ПРИСТАВКА ДЛЯ TV
20 каналов бесплатно
АНТЕНА - 150 руб.
от 900 р.

USB Wi-Fi адаптер
250 руб.

Телевизор 32"
81 см.
11990 руб.

Холодильник 1-камерный
6350 руб.

АКЦИЯ!!!
Блендер 800 Вт 1100 руб.

Миксер 500 Вт
990 руб.

Чайник электрический 1,8 л. нерж.
490 руб.

АКЦИЯ!
Мультиварка 5л. 11 программ
2450 руб.

Водонагреватель накопительный 50 л.
5390 руб.

АКЦИЯ!
Стиральная машина автомат 5 кг. 1000 об.
13950 руб.

АКЦИЯ!
Флеш накопитель 16 Гб - ~~290 руб.~~ 270 руб.
Флеш накопитель 32 Гб - ~~350 руб.~~ 290 руб.
Флеш накопитель 64 Гб - ~~550 руб.~~ 450 руб.
Карта памяти 32 Гб ~~350 руб.~~ 320 руб.

АКЦИЯ!
Термос 0,5 л. нерж.
С широким горлом 490 р.
С узким горлом - 450 р.

Мясорубка 2300 Вт
2650 руб.

Газовые котлы в стояк от 18950 руб.

Газовые колонки от 6300 руб.

АКЦИЯ!
Ларь морозильный 105 л.
11750 руб.

Тепловентиляторы 2000 ВТ
850 руб.

Обогреватель кварцевый 800 Вт
750 руб.

РАСПРОДАЖА
Душевых кабин 90х90
от 20900 руб.

Пылесос CANDY 1400 Вт циклон
2390 руб.

РАСПРОДАЖА МОТОБЛОКОВ

Мотоблок 14 л.с. - от 40000 р.
Мотоблок 7 л.с. - от 26000 р.
Мотоблок 8,5 л.с. - от 32000р.
Газонокосилоки - от 5550 р.
Триммеры - от 1500 р.
Культиваторы - от 5750р.

Поступили в продажу прицепы к мотоблокам на 300-500 кг. от 19 000 руб.

АКЦИЯ
Снеговая лопата
от 150 руб.

САНКИ от 600 руб.
ЛЫЖИ от 750 руб.
КОНЬКИ от 1850 руб.
ВАТРУШКИ от 1350 руб.
ЕЛКИ от 590 руб.

Цены действительны на момент выхода рекламы. Фото не всегда соответствует товару. Количество товара ограничено.

ОКНА XXI века

Окна • двери • лоджии
конструкции из ПВХ

Brusbox • Rehau
Veka LG • Salamander

Работаем по городу, району и области

Замеряем, доставляем и консультируем - бесплатно

В продаже: подоконники, отливы, откосы, москитная сетка

8-996-449-00-01
8-920-601-46-48

Подробная информация об участии в акции, её организаторе, правилах, призах, сроках, месте, порядке их получении по указанному телефону. Товар сертифицирован.

СТАРОДУБСКИЕ ОКНА

РАБОТАЕМ БЕЗ ПОСРЕДНИКОВ!!!

ВЫСОКОЕ КАЧЕСТВО • НЕМЕЦКИЕ ТЕХНОЛОГИИ • ДОСТУПНАЯ ЦЕНА

ПОДОКОННИКИ, ОТЛИВЫ, ФУРНИТУРА для пластиковых окон
РЕМОНТ ОКОН
Замена некачественной фурнитуры на сертифицированную

REHAU
Unlimited Polymer Solutions

СОБСТВЕННОЕ ПРОИЗВОДСТВО

Адрес производства: г. Стародуб, ул. Ленина, д. 154 Л (бывшая территория «Сельхозтехники»)

МИНИМАЛЬНЫЙ СРОК ИЗГОТОВЛЕНИЯ!
Сервисное обслуживание нашим клиентам - гарантировано!

8-906-501-70-07 • 8-952-963-52-15

Подробная информация об участии в акции, её организаторе, правилах, призах, сроках, месте, порядке их получении по указанному телефону. Товар сертифицирован.

Защита от жары и света - отличный подарок этим летом.

ЖАЛЮЗИ

ВСЕ ВИДЫ
РУЛОННЫЕ ШТОРЫ
РОЛЬСТАВНИ

8-920-601-46-48
8-953-271-35-84

ТАКСИ Зенит TELE2 422-322 8-953-289-55-15 37-02-03