ООО «ШАМИ-СЕРВИС» принимает
от организаций и частных лиц
ЛОМ ЧЕРНЫХ И ЦВЕТНЫХ МЕТАЛЛОВ
www.shami32.ru
Рассмотрим самовывоз и демонтаж конструкций
Для оптовиков - цены договорные.
Электронные весы. Оплата на момент сдачи.
Наш адрес: г. Стародуб, ул. Семашко, 57
Работаем с 9 до 18, выходной - воскресенье
8-953-280-59-95 • 8-953-280-85-58 • 8-903-644-70-68
ЛИЦ. БРН ЦМ 07141 ОТ 13.11.2007 Г. 32 МЕ 000742 ВЫД. КОМ. ПРИРОДОПОЛЬЗ. ПО ОХРАНЕ ОКР. СРЕДЫ

КОВКА
ВОРОТА • ЗАБОРЫ • НАВЕСЫ
8 960 549 0099 • 8 920 848 6833

ООО «ВТОРМЕТ-Брянск»
ЗАКУПАЕМ ЛОМ ЦВЕТНЫХ И ЧЁРНЫХ МЕТАЛЛОВ. ДОРОГО.
Наш адрес: бывший завод «Металлист» и ул. Свердлова, 91а, «Агроснаб»
8-919-193-77-11 • 8-950-693-54-44

№39 (522)
8 октября 2021 г.
Стародубский ПРОСПЕКТ
Всё по делу!
Еженедельная информационно-рекламная газета Стародубского муниципального округа
16+
ХОРОШЕЕ 2-22-22 • 345-345 ТАКСИ
Тираж 6000 экз.!
ВЫХОДИТ ПО ПЯТНИЦАМ
Наш сайт стародубский-проспект.рф

РЕМОНТ НОУТБУКОВ
ТЕЛЕФОНОВ
КОМПЬЮТЕРОВ
ПЕЧАТЬ ФОТО
89605497609
89092400272
VK.COM/STPALITRA ПАЛИТРА

РЕМОНТ БЫТОВОЙ ТЕХНИКИ
стиральных и посудомоечных машин, телевизоров, микроволновок
8-920-830-13-60
пл. Советская, 16

Утепление пеноизолом
Экономичное и долговечное утепление:
• домов, пристроек
• потолочно-чердачных перекрытий
• коммерческой недвижимости
8-920-855-88-22
www.penoizol32.ru

Поездка по городу 100 р.
«НАШЕ»
• Поездки в аэропорт, ж/д и автовокзалы
• Услуга «Трезвый водитель»
• Любые курьерские услуги
• Предварительный заказ
• Прокат машин в аренду
• Грузоперевозки от 1 кг.
• Низкие цены - Высокое качество
426050
8-967-970-09-09
8-920-850-09-09

ЛИНОЛЕУМ, ЛАМИНАТ, ПЛИТКА, САНТЕХНИКА, МЕБЕЛЬ ДЛЯ ВАННОЙ
База стройматериалов «Гавань» Свердлова, 51
Работаем с 9:00 до 18:00, ежедневно, без перерыва
ЛИНОЛЕУМ
ЛАМИНАТ
КЕРАМИЧЕСКАЯ ПЛИТКА
МЕТАЛЛОПРОКАТ
ул. Свердлова, д.51
ул. Совхозная
Центр
ул. Свердлова
Унеча
ул. Семашко
Мойка Бегемот
ИК-5
Автосервис Техосмотр
Т. 2-24-44, 8-906-500-41-24

Всем цветочного настроения!
Принимаем заказы на букеты, композиции в коробочках, корзинках!
Упакуем подарки.
Индивидуальный подход к каждому покупателю.
Огромный выбор цветов по низким ценам.
Рады приветствовать вас в салонах г. Стародуба:
«Цветы» (район автостанции);
«Цветы» (Универмаг);
«Цветы» (ул. Калинина, магазин Заря)
Возможна доставка цветов по тел. 8-953-280-85-58

НАТЯЖНЫЕ ПОТОЛКИ
8-920-850-84-61 • 8-900-693-36-48
МОНТАЖ ЛЮСТРЫ В ПОДАРОК
Рассрочка платежа*
ПЕНСИОНЕРАМ СКИДКА
*предоставляет ИП Казина Ю.В.

НАТЯЖНЫЕ ПОТОЛКИ
Быстро, качественно, недорого. Гарантия 10 лет.
Бесплатный замер и консультация.
Большой выбор фотопечати.
Монтаж люстры - в подарок.
8-920-861-94-62
8-903-818-03-95

НАТЯЖНЫЕ ПОТОЛКИ
При заказе потолка
СКИДКА до 20%
на люстры и карнизы
Офис: Универмаг, 2-эт., отдел «Люстры»
8-920-604-42-65 • 8-906-698-89-99

НАТЯЖНЫЕ ПОТОЛКИ
матовые, глянцевые, тканевые, сатиновые, многоуровневые, фотопечать
masterhouse32.ru
profile/441940204542
nikolay.demchenko.32
8-961-100-30-02 • 8-900-371-55-70

ШИНОМОНТАЖ
ПОКРАСКА
РЕМОНТ АВТО
СВАРКА
8-962-131-7-666

СЕВЕРНЫЙ
РИТУАЛЬНЫЙ МАГАЗИН
Опыт более 20 лет
РИТУАЛЬНЫЕ УСЛУГИ (полный комплекс)
Перевозка умерших в морг, из морга, захоронение
МЕЖДУГОРОДНИЕ ПЕРЕВОЗКИ усопших АВТОКАТАФАЛКОМ
(кварц, кондиционер), 6 пассажирских мест
Широкий ассортимент товара по НИЗКИМ ценам
ИЗГОТОВЛЕНИЕ И УСТАНОВКА:
- ПАМЯТНИКОВ
- ОГРАДОК, ГРОБНИЦ
- СТОЛОВ, ЛАВОЧЕК
- ФОТОКЕРАМИКИ
8-905-103-87-76 проезд Северный, 1
8-906-505-57-71 СОЦИАЛЬНЫЙ МАГАЗИН пл. Красная, 10 (напротив рынка)
круглосуточно: 8-915-800-02-20
www.ritual-starodub.ru
ИП Хоминская Е.В. ОГРН 304325311000069

ОТ ЦОКОЛЯ ДО КРОВЛИ
• КРОВЛЯ • САЙДИНГ • УТЕПЛИТЕЛЬ
• ВОДОСТОЧНЫЕ СИСТЕМЫ
• ПРОФЛИСТ НА ЗАБОР
КровМастер
ПРИГЛАШАЕМ К СОТРУДНИЧЕСТВУ БРИГАДЫ МОНТАЖНИКОВ ЗАМЕР • РАСЧЕТ
www.krovlyavbryanske.ru
г. Клинцы
50-50-96
8-967-970-50-96

СКАЧАЙТЕ НАШЕ ПРИЛОЖЕНИЕ
с городского 2-22-22
прямой мобильный номер 345-345
ХОРОШЕЕ ТАКСИ
ДЛЯ ГОРОДА ХОРОШИХ ЛЮДЕЙ

Кладка, крыши, штукатурка, тротуарная плитка, водопровод, колодцы, подвалы.
8-960-563-02-21 20.3/1

Строительные работы
Крыши, кладка кирпича и пеноблока, фундамент, штукатурка, тротуарная плитка, водопровод, отстойники, колодцы, сайдинг, заборы. Отделочные работы: шпаклевка, гипсокартон, обои, пол, потолок. Демонтаж.
20.2/1 8-960-548-04-63 **Недорого**

СТРОИТЕЛЬНЫЕ И ОТДЕЛОЧНЫЕ РАБОТЫ
Тротуарная плитка, кафель, шпаклевка, штукатурка, стяжка, обои, гипсокартон, пластик.
8-962-130-57-77

КРЫШИ
8-953-279-12-63 • 8-920-846-30-84

РЕМОНТ КРЫШИ 20.1/2
ДОМ С НУЛЯ ДО КРЫШИ КЛАДКА КИРПИЧА И БЛОКОВ, ВОДОПРОВОД, КАНАЛИЗАЦИЯ, ЗАБОРЫ ИЗ ПРОФЛИСТА, БАНИ, ПЛИТКА, САЙДИНГ.
8-920-863-64-08

СТРОИТЕЛЬНЫЕ РАБОТЫ: 20.2/2
крыша, фундамент, гараж, сарай, баня, отстойники, заборы, калитки, демонтаж. Недорого. 8-960-555-21-06

САНТЕХНИЧЕСКИЕ РАБОТЫ
Отопление, теплые полы (+ заливка), водопровод, канализация. Электромонтажные работы
8-952-960-93-48

ФУНДАМЕНТЫ
ЗЕМЕЛЬНЫЕ РАБОТЫ
8-953-279-12-63 • 8-920-846-30-84

РЕМОНТ И ОТДЕЛКА
гипсокартон, шпаклевка, штукатурка, ламинат, пластик, откосы и другое.
8-919-299-41-71

Ремонт крыши
Дом с нуля до крыши, кладка кирпича и блоков. Демонтаж, водопровод, канализация. Отделочные работы: шпаклевка, гипсокартон, обои и др. Качественно и недорого.
Саша: 8(900)695-79-67

ВНУТРЕННЯЯ ОТДЕЛКА ЛЮБЫХ ПОМЕЩЕНИЙ
БЫСТРО, КАЧЕСТВЕННО, НЕДОРОГО.
8-953-279-12-63 · 8-920-846-30-84

САНТЕХНИКА, ОТОПЛЕНИЕ, ВОДОПРОВОД

8-953-279-12-63, 8-920-846-30-84

Любые строительные работы
Крыши, сайдинг, тротуарная плитка, заборы, гипсокартон, отделка помещений,штукатурка, шпаклевка, обои
8-961-002-09-72

ЗАБОРЫ • НАВЕСЫ

Душевые и туалетные кабинки
8-953-279-12-63
8-920-846-30-84

НАТЯЖНЫЕ ПОТОЛКИ
Скидки пенсионерам!
8(900)364-06-13

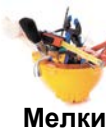

УМЕЛЕЦ
Мелкий строительный ремонт
8-953-279-12-63 • 8-920-846-30-84

ВСЕ ВИДЫ СТРОИТЕЛЬНЫХ РАБОТ

Фундамент, кладка кирпича, пеноблока, крыши, заборы, сайдинг, пластик, фронтоны.
8-920-845-24-71

ДЛЯ ВАШЕГО ДОМА
Кровля
Металлочерепица, ондулин, шифер
Фасады
Сайдинг
Заборы
Доставка материалов БЕСПЛАТНО
8-919-198-11-01

Выгодно, быстро, практично, красиво!
НАТЯЖНЫЕ ПОТОЛКИ
Большой выбор цветов
Бесплатный замер
и консультация
8-962-132-55-77

ПОСТРОИМ
КАРКАСНЫЙ ДОМ
по вашему или нашему проекту.
8-953-279-12-63, 8-920-846-30-84

Монтаж отопления, водопровода (метал, полипропилен), замена котлов, установка насосов. Индивидуальный подход. Сварочные работы.
Андрей Александрович
8-909-242-15-87

СТРОИТЕЛЬНЫЕ РАБОТЫ
ФУНДАМЕНТ, КЛАДКА, КРЫШИ, ПОЛЫ, ПОТОЛКИ, ЗАБОРЫ, КОЛОДЦЫ, ТРАНШЕИ, САЙДИНГ, ПЛАСТИК, ДЕМОНТАЖ И Т. Д.
8-930-724-34-33, 8-950-694-41-79

Все виды отделочных работ:

гипсокартон, ламинат, пластик, штукатурка, установка дверей, установка котлов и насосов, сантехника, сварочные работы (заборы, ворота и др.)
8-905-054-30-08 • 8-906-505-85-64

РЕСТАВРАЦИЯ ВАНН И ПОДДОНОВ ДУШЕВЫХ КАБИН
Зачем покупать новую?
Эмалировка, жидкий акрил, устранение сколов
8-953-280-38-32

ГАРАНТИЯ КАЧЕСТВА

Натяжные потолки
Уютный дом
СКИДКИ!
Натяжные потолки - фотопечать
Натяжные потолки от производителя. Большой выбор текстур, фактур. Многоуровневые. Комбинация цветов, фотопечати. Быстро, качественно, недорого.
8-953-282-85-05, 8-962-132-67-57

БРИГАДА ВЫПОЛНИТ:
подъем и устройство фундаментов, заборы, кладка, бетонные и отделочные работы, отопление. теплоснабжение.
8-953-276-66-46, 8-915-531-88-34

Ремонт крыш
Бригада выполнит ремонт крыш, монтаж новых крыш
Сайдинг, заборы, ворота, калитки
Гарантия, скидки.
8-920-609-39-76

Ремонт, отделка, утепление домов, монтаж новых и ремонт старых крыш, бани, гаражи, сараи, заборы, плитка, сантехника, электрика.
Гарантия! Скидки!
8-920-606-01-92

УТЕПЛЕНИЕ ПЕНОИЗОЛОМ
8-919-295-42-34 , 8-900-368-51-62

СТРОИТЕЛЬНЫЕ РАБОТЫ
фундамент, кладка, крыши, сарай, гараж, баня, подвал, отстойники, тротуарная плитка, демонтаж.
Недорого. 8-960-562-77-21

МУЖ НА ЧАС
Мелкий бытовой ремонт, сантехнические работы, подключение бытовой техники, плиточные работы, монтаж/демонтаж окон и дверей, разводка водопровода в доме/квартире. Гарантия качества.
8(962)140-32-88

КРОВЛЯ, ФАСАДЫ (сайдинг) ВОДОСТОЧНЫЕ СИСТЕМЫ.
8-906-501-61-01

Выполним виды работ:
крыши, сайдинг, пластик, гипсокартон, ламинат, водопровод, сантехника, канализация, отстойники, электрика. Все виды сварочных работ.
8-919-199-17-65

Строительные и отделочные работы:
сайдинг, пластик, гипсокартон, двери, ламинат, сантехника, электрика, водопровод, плитка, заборы и др.
8-952-967-41-45

АСТРОЛОГИЧЕСКИЙ ПРОГНОЗ

с 11 по 17 октября

ОВЕН
(21.03-20.04)

Благодаря своей работоспособности вы можете достичь небывалых высот в большинстве своих проектов. Самостоятельность и решительность позволят успеть завершить многие намеченные дела. Выходные – подходящий период для домашних хлопот.

ТЕЛЕЦ
(21.04-21.05)

Вероятен успех в профессиональных начинаниях. Не торопитесь принимать решения, подождите новостей, они внесут интересные коррективы в ваши намерения. На вас попытаются оказать давление, устоять будет непросто. Выходные дни желательно потратить на домашние дела.

БЛИЗНЕЦЫ
(22.05-21.06)

Потребность самоутвердиться в создавшейся ситуации потребует значительных усилий. Желательно не проявлять излишне бурные чувства, поскольку это может не понравиться некоторым вашим коллегам. Наметится шанс многое успеть, используйте его по максимуму.

РАК
(22.06-23.07)

Вы окажетесь в центре событий. Ситуация должна стать отчетливо благоприятной, что найдет конкретное выражение в росте материального благосостояния. Уязвимыми сторонами может стать сфера отношений с родственниками.

ЛЕВ
(24.07-23.08)

Необходимо сосредоточиться на служебных делах. Скромность - наилучшая линия вашего поведения. Нежелательно вести переговоры и заключать важные сделки. В выходные вас могут посетить гости издалека.

ДЕВА
(24.08-23.09)

Ваша удача уже ходит рядом. Вам надо только проявить свои лучшие качества, и на время позабыть о лени. На работе вам представится возможность карьерного роста. В выходные следует направить свои силы на наведение порядка в семейных отношениях.

ВЕСЫ
(24.09-23.10)

Могут исполниться все ваши желания. Вопреки внутренним желаниям вам стоит сосредоточиться на работе. Излишняя рассеянность может сильно навредить. Успех будет зависеть от скорости реакции на происходящее и коммуникабельности. В денежных делах возможен новый неофициальный источник доходов.

СКОРПИОН
(24.10-22.11)

Вам пригодится осмотрительность в принятии решений. Вы сумеете добиться многого. Благоприятный период для получения и усвоения новой информации. В выходные вам не стоит вносить в атмосферу хаос и суету, постарайтесь сохранять душевное равновесие и не проявлять недовольства.

СТРЕЛЕЦ
(23.11-21.12)

Самой сильной вашей чертой окажется интуиция. Не будьте излишне принципиальны, чтобы никому не испортить настроение. В выходные уделите больше внимания детям.

КОЗЕРОГ
(22.12-20.01)

Вы можете получить интересное деловое предложение. Вам будет обеспечен успех на работе, которого вы совсем не ожидали. Намечается решение давно беспокоящей проблемы. В выходные в общении с близкими людьми постарайтесь быть максимально тактичны.

ВОДОЛЕЙ
(21.01-19.02)

Перед вами распахнутся новые перспективы и новые соблазны. Не стоит взваливать на свои плечи больше того, что вы способны сделать. Будьте осторожнее со словами. В выходные стремитесь к гармонии и равновесию, соблюдайте собственный душевный комфорт.

РЫБЫ
(20.02-20.03)

Ваши замыслы могут реализоваться точно по волшебству, о таких результатах вы и мечтать не смели. Высока вероятность быть замеченным и оцененным по достоинству.

ТАКСИ Зенит TELE2 422-322 8-953-289-55-15 37-02-03

ХОРОШЕЕ ТАКСИ
ДЛЯ ГОРОДА ХОРОШИХ ЛЮДЕЙ
с городского 2-22-22
прямой мобильный номер 345-345
СКАЧАЙТЕ НАШЕ ПРИЛОЖЕНИЕ

СКЛАД на Свердлова, 51
т. 2-24-44,
8-906-500-41-24
РАССРОЧКА 0%
НИЗКИЕ ЦЕНЫ

ВСЁ ДЛЯ КРОВЛИ
Металлочерепица, мягкая кровля

КЕРАМИЧЕСКАЯ ПЛИТКА
Выставочный зал керамической плитки
cersanit · BERYOZA CERAMICA · СКВИРЕЛ · Сокол · Golden Tile

САНТЕХНИКА Мебель для ванной

МЕТАЛЛОПРОКАТ *уголок, труба, швеллер, арматура,*
Профлист для забора (цветной, оцинкованный)
Рубероид, шифер, утеплитель. Гипсокартон.
ПОЛИКАРБОНАТ в наличии Любой цвет
Поликарбонат прозрачный 4 мм.
Поликарбонат цветной 6 мм.
Клей плиточный «Юнис-2000» 25 кг.
«Юнис XXI век» 25 кг., «Стандарт Старатели» 25 кг.,
Профлист С8 (шоколад, вишня) 2,0 м.

Рассрочку предоставляет Хоум Кредит Банк, Тинькофф Банк.Подробная информация об акциях по указанным телефонам.

ГАВАНЬ
СТРОЙМАТЕРИАЛОВ
ул. Гагарина, 1
тел.: 2-24-97,
8-903-869-02-38
РАССРОЧКА 0%
РАБОТАЕМ С 9-00 ДО 18-30 • БЕЗ ВЫХОДНЫХ И ПЕРЕРЫВА
ЖАЛЮЗИ
УТЕПЛИТЕЛЬ
ФАНЕРА, ДСП, ДВП
СУХИЕ СМЕСИ
цемент, гипсокартон
ЛЮСТРЫ
ЭЛЕКТРО ТОВАРЫ
ДВЕРИ
МЫ ЗАЩИТИМ ВАС КРАСИВО!
ВХОДНЫЕ -СТАЛЬНЫЕ
МЕЖКОМНАТНЫЕ
САНТЕХНИКА
ВСЁ ДЛЯ БАНЬ
АКЦИЯ!!!
САЙДИНГ
ЛАМИНАТ

Рассрочку предоставляет Хоум Кредит Банк, Тинькофф Банк. Подробная информация об акциях по указанным телефонам.

ТД «Универмаг», 2 этаж
ЛЮСТРЫ,
КАРНИЗЫ,
НАТЯЖНЫЕ ПОТОЛКИ
АКЦИЯ
при заказе натяжного потолка СКИДКА 10% на люстры!
Подробная информация об акции у продавца-консультанта в магазине.

КАДАСТРОВЫЕ ИНЖЕНЕРЫ
Толочко Оксана Владимировна
Толочко Андрей Владимирович
Комплексные услуги в сфере недвижимости:
- Сопровождение сделок с недвижимостью.
- Подготовка документов для получения разрешения на строительство.
- Подготовка договоров по отчуждению недвижимого имущества.
- Помощь в оформление прав наследства.
- Кадастровые услуги:
- Межевание земельных участков
- Технический план здания, строения, помещения (квартиры)
- Акт обследования
- Выделение/оформление земельных паев.

Тел. 8-952-967-45-45
Тел. 8-952-964-32-10
г. Стародуб, ул. Свердлова, д. 4, офис 8, 2 этаж
(бывшее здание городской администрации)

Дом Кровли
8-920-853 33-88
8-920-609-45-55
ВСЕ ВИДЫ КРОВЛИ И ФАСАДА
- МЕТАЛЛОЧЕРЕПИЦА
- ПРОФНАСТИЛ
- МЯГКАЯ КРОВЛЯ
- САЙДИНГ
- ВОДОСТОЧНЫЕ СИСТЕМЫ
- ЗАБОРЫ И ОГРАЖДЕНИЯ
- УТЕПЛИТЕЛЬ

ЗАМЕР РАСЧЕТ ДОСТАВКА БЕСПЛАТНО
ИЗГОТОВЛЕНИЕ ОТКОСОВ, ОТЛИВОВ ИЗ МЕТАЛЛА ПО РАЗМЕРАМ ЗАКАЗЧИКА
Наш адрес: г. Стародуб, пл. Красная, д. 1.
(рядом с офисом «Мегафон»)
ПРИГЛАШАЕМ К СОТРУДНИЧЕСТВУ СТРОИТЕЛЬНЫЕ БРИГАДЫ

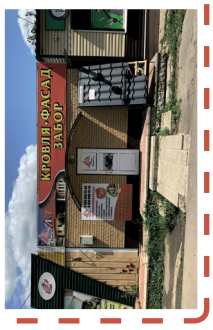

ТАКСИ Зенит
ЭВАКУАТОР 30-18-22

СКАЧАЙТЕ НАШЕ ПРИЛОЖЕНИЕ
с городского 2-22-22
прямой мобильный номер 345-345
ХОРОШЕЕ ТАКСИ
ДЛЯ ГОРОДА ХОРОШИХ ЛЮДЕЙ

ГРУЗОПЕРЕВОЗКИ
«Газель» Возим всё!
Услуги грузчиков
8-905-176-49-57

ГРУЗОПЕРЕВОЗКИ
(Газель фургон)
8-900-359-58-63
8-900-359-58-64

ГРУЗОПЕРЕВОЗКИ
Газель, тент. Перевезу металлолом.
Работаю 2/2
8-920-844-55-43

РЕМОНТ СТАРТЕРОВ И ГЕНЕРАТОРОВ
АВТО И СЕЛЬХОЗТЕХНИКИ.
ЧИСТКА И РЕМОНТ РАДИАТОРОВ
(КРОМЕ АЛЮМИНИЯ).
СВАРКА ЛЮБОЙ СЛОЖНОСТИ.
8-960-562-27-01

ГРУЗОПЕРЕВОЗКИ
до 3 т. 14 м.куб.
ТРЕЗВЫЕ ГРУЗЧИКИ
8-906-500-08-51

ГРУЗОПЕРЕВОЗКИ
ГАЗЕЛЬ-ТЕНТ. ГОРОД, РАЙОН, ОБЛАСТЬ.
8-962-132-53-33
Перевезу металлолом.

Дрова, штакет, ящики под картофель, обрезной пиломатериал, солома, сено. Бани, палати, туалеты. Распиловка леса.
8-920-857-21-56

УСЛУГИ АССЕНИЗАТОРА
8-920-855-78-78

Понедельник 11 октября
Международный день девочек

Первый канал
05.00, 09.25 «Доброе утро» (12+)
09.00, 12.00, 15.00, 18.00, 03.00 Новости (16+)
09.50 «Жить здорово!» (16+)
10.55 «Модный приговор» (6+)
12.15, 17.00, 01.20, 03.05 «Время покажет» (16+)
15.15 «Давай поженимся!» (16+)
16.00 «Мужское / Женское» (16+)
18.40 «На самом деле» (16+)
19.45 «Пусть говорят» (16+)
21.00 «Время» (16+)
21.30 Т/с «Русские горки» (16+)
23.35 «Вечерний Ургант» (16+)
00.15 «Познер» (16+)

Россия
05.00, 09.30 «Утро России» (16+)
09.00, 14.30, 21.05 Вести. Местное время (16+)
09.55 «О самом главном» (12+)
11.00, 14.00, 17.00, 20.00, 21.20 Вести (16+)
11.30 «Судьба человека» (12+)
12.40, 18.40 «60 минут» (12+)
14.55, 02.20 Т/с «Тайны следствия» (16+)
17.15 «Андрей Малахов» (16+)
21.35 Футбол. Отборочный матч ЧМ-2022. Словения - Россия (12+)
23.45 «Вечер с В. Соловьевым» (12+)
04.05 Т/с «Личное дело» (16+)

НТВ
04.45 Т/с «Глаза в глаза» (16+)
06.30 «Утро. Самое лучшее» (16+)
08.00, 10.00, 13.00, 16.00, 19.00, 23.35 Сегодня (16+)
08.25, 10.25 Т/с «Морские дьяволы. Смерч» (16+)
13.25 Чрезвычайное происшествие (12+)
14.00 «Место встречи» (16+)
16.25 «За гранью» (16+)
17.30 «ДНК» (16+)
18.35, 19.40 Т/с «Балабол» (16+)
21.20 Т/с «Криминальный доктор» (16+)
23.55 Т/с «Консультант. Лихие времена» (16+)

ТВ центр
06.00 «Настроение» (0+)
08.15 Х/ф «Собачье сердце» (0+)
10.55 Городское собрание (12+)
11.30, 14.30, 17.50, 22.00 События (16+)
11.55, 00.35, 02.55 Петровка, 38 (16+)
12.10 Т/с «Коломбо» (12+)
13.40, 05.20 «Мой герой» (12+)
14.55 Город новостей (16+)
15.05, 03.10 Т/с «Вскрытие покажет» (16+)
16.55 Хроники московского быта (12+)
18.10 Х/ф «Старая гвардия» (12+)
22.35 Специальный репортаж (16+)
23.05 «Знак качества» (16+)
00.00 События. 25-й час (16+)
00.55 «Прощание» (16+)

Матч-ТВ
06.00, 11.30, 13.40, 15.45, 02.55 Новости (16+)
06.05, 11.35, 21.15, 23.45 Все на Матч! (12+)
08.50 Борьба. ЧМ (0+)
09.20, 14.40, 15.50 Т/с «Морской патруль 2» (16+)
12.15 Специальный репортаж (12+)
12.35, 13.45 Х/ф «Большой босс» (16+)
16.55 Париматч. Бокс. Альберт Батыргазиев против Лазе Суата (16+)
18.55 Хоккей. КХЛ. ЦСКА - «Спартак» (Москва) (12+)
21.35 Футбол. ЧМ-2022. Отбор. Хорватия - Словакия (12+)
00.30 Футбол. ЧМ-2022. Отбор. Словения - Россия (0+)
02.25 «Человек из футбола» (12+)
03.00 Автоспорт. Кубок Чеченской Республики по автомобильным кольцевым гонкам «АКНМАТ Race» (0+)
04.30 «Несвободное падение. Олег Коротаев» (12+)
05.30 «Ген победы» (12+)

Звезда
04.30 Т/с «Граф Монте-Кристо» (16+)
07.00 «Сегодня утром» (12+)
09.00, 13.00, 18.00, 21.15 Новости дня (16+)
09.20 Х/ф «Штрафной удар» (12+)
11.20, 21.25 «Открытый эфир» (12+)
13.25, 18.30 «Специальный репортаж» (12+)
13.50, 14.05 Т/с «Марьина роща-2» (12+)
14.00 Военные Новости (12+)
18.50 Д/с «Подпольщики». «Они были первыми» (16+)
19.40 «Скрытые угрозы». «Альманах №74» (12+)
20.25 Д/с «Загадки века». «Великий комбинатор ГУЛАГа - генерал Нафталий Френкель» (12+)
23.05 «Между тем» (12+)
23.40 Х/ф «Внимание! Всем постам...» (12+)
01.20 Х/ф «Зеленый огонек» (6+)

ТНТ
07.00 «ТНТ. Gold» (16+)
09.00 «Новые танцы» Шоу (16+)
11.00, 16.00, 19.00 Т/с «СашаТаня» (16+)
13.00 Т/с «Универ. Новая общага» (16+)
18.00 Т/с «Полицейский с Рублевки» (16+)
21.00 «Где логика?» (16+)
22.00 Х/ф «Контакт» (16+)
23.05 «Stand up» (16+)
00.05 «Такое кино!» (16+)
00.35 «Импровизация» (16+)

СТС
06.00, 05.50 «Ералаш» (0+)
06.15 М/с «Три кота» (0+)
07.00 М/с «Том и Джерри» (0+)
09.25 Анимационный «Смывайся!» (6+)
11.05 Х/ф «Пятый элемент» (16+)
13.45 Х/ф «Стражи галактики» (12+)
16.10 Х/ф «Стражи галактики. Часть 2» (16+)
19.00 Т/с «Жена олигарха» (16+)
20.00 «Форт Боярд» (16+)
21.55 Х/ф «Мумия» (16+)
00.00 «Кино в деталях» (18+)
01.00 Х/ф «Пятьдесят оттенков серого» (18+)
03.10 Т/с «Восьмидесятые» (16+)

Вторник 12 октября
День кадрового работника

Первый канал
05.00, 09.25 «Доброе утро» (12+)
09.00, 12.00, 15.00, 18.00, 03.00 Новости (16+)
09.50 «Жить здорово!» (16+)
10.55 «Модный приговор» (6+)
12.15, 17.00, 01.15, 03.05 «Время покажет» (16+)
15.15 «Давай поженимся!» (16+)
16.00 «Мужское / Женское» (16+)
18.40 «На самом деле» (16+)
19.45 «Пусть говорят» (16+)
21.00 «Время» (16+)
21.30 Т/с «Русские горки» (16+)
22.35 «Док-ток» (16+)
23.35 «Вечерний Ургант» (16+)
00.15 К 95-летию Никиты Симоняна «Его Величество Футбол» (12+)

Россия
05.00, 09.30 «Утро России» (16+)
09.00, 14.30, 21.05 Вести. Местное время (16+)
09.55 «О самом главном» (12+)
11.00, 14.00, 17.00, 20.00 Вести (16+)
11.30 «Судьба человека» (12+)
12.40, 18.40 «60 минут» (12+)
14.55, 02.20 Т/с «Тайны следствия» (16+)
17.15 «Андрей Малахов» (16+)
21.20 Т/с «Тайна лилит» (12+)
23.40 «Вечер с В. Соловьевым» (12+)

НТВ
06.30 «Утро. Самое лучшее» (16+)
08.00, 10.00, 13.00, 16.00, 19.00, 23.35 Сегодня (16+)
08.25, 10.25 Т/с «Морские дьяволы. Смерч» (16+)
13.25 Чрезвычайное происшествие (12+)
14.00 «Место встречи» (16+)
16.25 «За гранью» (16+)
17.30 «ДНК» (16+)
18.35, 19.40 Т/с «Балабол» (16+)
21.20 Т/с «Криминальный доктор» (16+)
23.55 Т/с «Консультант. Лихие времена» (16+)

ТВ центр
08.10 «Доктор И...» (16+)
08.40 Х/ф «Дело пестрых» (12+)
10.40 Д/ф «Всеволод Сафонов. В двух шагах от славы» (12+)
11.30, 14.30, 17.50, 22.00 События (16+)
11.50 Т/с «Коломбо» (12+)
13.45, 05.20 «Мой герой» (12+)
14.55 Город новостей (16+)
15.10, 03.10 Т/с «Вскрытие покажет» (16+)
16.55 Хроники московского быта (12+)
18.15 Х/ф «Старая гвардия. Прощальная вечеринка» (12+)
22.35 «Закон и порядок» (16+)
23.05 Д/ф «Вия Артмане. Королева несчастий» (16+)
00.00 События. 25-й час (16+)
00.35, 02.55 Петровка, 38 (16+)
00.55 Д/ф «90-е. Кремлевские жены» (16+)

Матч-ТВ
06.00, 08.55, 11.30, 13.40, 15.45, 21.00 Новости (16+)
06.05, 18.00, 21.05, 23.45 Все на Матч! (12+)
09.00, 12.15 Специальный репортаж (12+)
09.20, 14.40, 15.50 Т/с «Морской патруль 2» (16+)
11.35 «МатчБол» (12+)
12.35, 13.45 Х/ф «Драконы навсегда» (16+)
16.55 Смешанные единоборства. Fight Nights & GFC. Владимир Минеев против Даурена Ермекова (16+)
17.25 Смешанные единоборства. АСА. Магомед Исмаилов против Ивана Штыркова (16+)
18.25 Футбол. ЧЕ-2023. Молодежные сборные. Отбор. Литва - Россия (12+)
20.30 Футбол. ЧМ-2022. Отбор. Обзор (0+)
21.35 Футбол. ЧМ-2022. Отбор. Англия - Венгрия (12+)
00.30 Тотальный футбол (12+)

Звезда
05.30 Х/ф «Внимание! Всем постам...» (12+)
07.00 «Сегодня утром» (12+)
09.00, 13.00, 18.00, 21.15 Новости дня (16+)
09.20, 13.25, 18.30 «Специальный репортаж» (12+)
09.40 Х/ф «Шаг навстречу. Несколько историй веселых и грустных...» (12+)
11.20, 21.25 «Открытый эфир» (12+)
13.50, 14.05 Т/с «Марьина роща-2» (12+)
14.00 Военные Новости (12+)
18.50 Д/с «Подпольщики». «Маршрут спасения» (16+)
19.40 «Легенды армии». Александр Голованов (12+)
20.25 «Улика из прошлого» (16+)
23.05 «Между тем» (12+)
23.40 Х/ф «Шестой» (12+)
01.20 Х/ф «Штрафной удар» (12+)

ТНТ
07.00 «ТНТ. Gold» (16+)
08.25 «Бузова на кухне» (16+)
09.00 «Звезды в Африке» (16+)
10.00, 16.00, 19.30 Т/с «СашаТаня» (16+)
13.00 Т/с «Универ. Новая общага» (16+)
18.00 Т/с «Полицейский с Рублевки» (16+)
21.00, 00.00 «Импровизация» (16+)
22.00 Х/ф «Контакт» (16+)
23.00 «Stand up» (16+)
02.40 «Comedy Баттл-2016» (16+)

СТС
06.00, 05.50 «Ералаш» (0+)
06.15 М/с «Три кота» (0+)
07.00 М/с «Том и Джерри» (0+)
08.00, 18.00 Т/с «Жена олигарха» (16+)
09.00 Т/с «Воронины» (16+)
11.00 «Уральские пельмени. Смехbook» (16+)
11.10 Х/ф «Полицейская академия» (16+)
13.05 Т/с «Ивановы-Ивановы» (12+)
20.00 Х/ф «Мумия» (0+)
22.30 Х/ф «Мумия возвращается» (12+)
01.05 Х/ф «На пятьдесят оттенков темнее» (18+)
03.05 «6 кадров» (16+)

Среда 13 октября
Международный день неудачников

Первый канал
05.00, 09.25 «Доброе утро» (12+)
09.00, 12.00, 15.00, 18.00, 03.00 Новости (16+)
09.50 «Жить здорово!» (16+)
10.55 «Модный приговор» (6+)
12.15, 17.00, 01.15, 03.05 «Время покажет» (16+)
15.15 «Давай поженимся!» (16+)
16.00 «Мужское / Женское» (16+)
18.40 «На самом деле» (16+)
19.45 «Пусть говорят» (16+)
21.00 «Время» (16+)
21.30 Т/с «Русские горки» (16+)
22.35 «Док-ток» (16+)
23.35 «Вечерний Ургант» (16+)
00.15 «Савелий Крамаров. Джентльмен удачи. Смешной до слез» (12+)

Россия
05.00, 09.30 «Утро России» (16+)
09.00, 14.30, 21.05 Вести. Местное время (16+)
09.55 «О самом главном» (12+)
11.00, 14.00, 17.00, 20.00 Вести (16+)
11.30 «Судьба человека» (12+)
12.40, 18.40 «60 минут» (12+)
14.55, 02.20 Т/с «Тайны следствия» (16+)
17.15 «Андрей Малахов» (16+)
21.20 Т/с «Тайна лилит» (12+)
23.40 «Вечер с В. Соловьевым» (12+)

НТВ
04.45 Т/с «Глаза в глаза» (16+)
06.30 «Утро. Самое лучшее» (16+)
08.00, 10.00, 13.00, 16.00, 19.00, 23.35 Сегодня (16+)
08.25, 10.25 Т/с «Морские дьяволы. Смерч» (16+)
13.25 Чрезвычайное происшествие (12+)
14.00 «Место встречи» (16+)
16.25 «За гранью» (16+)
17.30 «ДНК» (16+)
18.35, 19.40 Т/с «Балабол» (16+)
21.20 Т/с «Криминальный доктор» (16+)
23.55 «Поздняков» (16+)
00.10 Т/с «Консультант. Лихие времена» (16+)

ТВ центр
08.50 Х/ф «Бессонная ночь» (16+)
10.40, 04.40 Д/ф «Олег Стриженов. Никаких компромиссов» (12+)
11.30, 14.30, 17.50, 22.00 События (16+)
11.55 Т/с «Коломбо» (12+)
13.40, 05.20 «Мой герой» (12+)
14.55 Город новостей (16+)
15.10, 03.10 Т/с «Вскрытие покажет» (16+)
16.55 Хроники московского быта (12+)
18.10 Х/ф «Старая гвардия. Огненный след» (12+)
22.30 «Хватит слухов!» (16+)
23.05 Хроники московского быта (16+)
00.00 События. 25-й час (16+)
00.35, 02.55 Петровка, 38 (16+)

Матч-ТВ
06.00, 08.55, 11.30, 13.40, 15.45, 22.25, 02.55 Новости (16+)
06.05, 11.35, 18.30, 21.45 Все на Матч! (12+)
09.00, 12.15 Специальный репортаж (12+)
09.20, 14.40, 15.50 Т/с «Морской патруль 2» (16+)
12.35, 13.45 Х/ф «Клетка славы Чавеса» (16+)
16.55 Смешанные единоборства. Fight Nights. Магомед Исмаилов против Владимира Минеева (16+)
17.40 «Владимир Минеев. Перед боем» (16+)
17.50 «Магомед Исмаилов. Перед боем» (16+)
18.00 Футбол. ЧМ-2022. Отбор. Обзор (0+)
19.10 Хоккей. КХЛ. СКА - «Динамо» (Москва) (12+)
22.30 Х/ф «Драконы навсегда» (16+)
00.30 Регби. Чемп. России. «Слава» - ЦСКА (0+)
02.25 «Третий тайм» (12+)
03.00 Гандбол. Чемп. России «Олимпбет-Суперлига». Женщины. «Ростов-Дон» - «Астраханочка» (0+)

Звезда
05.30 Х/ф «Шестой» (12+)
07.00 «Сегодня утром» (12+)
09.00, 13.00, 18.00, 21.15 Новости дня (16+)
09.20 Х/ф «В добрый час!» (6+)
11.20, 21.25 «Открытый эфир» (12+)
13.25, 18.30 «Специальный репортаж» (12+)
13.50, 14.05 Т/с «Марьина роща-2» (12+)
14.00 Военные Новости (12+)
18.50 Д/с «Подпольщики». «Один в поле воин» (16+)
19.40 «Главный день». Дмитрий Марьянов (12+)
20.25 Д/с «Секретные материалы» (12+)
23.05 «Между тем» (12+)
23.40 Х/ф «Прощание славянки» (12+)

ТНТ
07.00 «ТНТ. Gold» (16+)
08.25 «Мама LIFE» (16+)
09.00, 16.00, 20.00 Т/с «СашаТаня» (16+)
13.00 Т/с «Универ. Новая общага» (16+)
18.00 Т/с «Полицейский с Рублевки» (16+)
21.00 «Двое на миллион» (16+)
22.00 Х/ф «Контакт» (16+)
23.00 «Stand up» (16+)
00.00 «Импровизация» (16+)

СТС
06.00, 05.50 «Ералаш» (0+)
06.15 М/с «Три кота» (0+)
07.00 М/с «Том и Джерри» (0+)
08.00, 18.00 Т/с «Жена олигарха» (16+)
09.00 Т/с «Воронины» (16+)
11.00 «Уральские пельмени. Смехbook» (16+)
11.05 Х/ф «Полицейская академия-2. Их первое задание» (16+)
12.55 Т/с «Ивановы-Ивановы» (12+)
20.00 Х/ф «Мумия: гробница императора драконов» (16+)
22.10 Х/ф «Царь скорпионов» (12+)
23.55 Х/ф «Ярость» (18+)
02.25 «6 кадров» (16+)
05.30 Мультфильмы (0+)

Четверг
День зрения

Первый канал
05.00, 09.25 «Доброе утро» (12+)
09.00, 12.00, 15.00, 18.00, 03.00 Новости (16+)
09.50 «Жить здорово!» (16+)
10.55 «Модный приговор» (6+)
12.15, 17.00, 01.15, 03.05 «Время покажет» (16+)
15.15 «Давай поженимся!» (16+)
16.00 «Мужское / Женское» (16+)
18.40 «На самом деле» (16+)
19.45 «Пусть говорят» (16+)
21.00 «Время» (16+)
21.30 Т/с «Русские горки» (16+)
22.35 «Большая игра» (16+)
23.35 «Вечерний Ургант» (16+)
00.15 «Михаил Козаков. «Разве я не гениален?!» (12+)

Россия
05.00, 09.30 «Утро России» (16+)
09.00, 14.30, 21.05 Вести. Местное время (16+)
09.55 «О самом главном» (12+)
11.00, 14.00, 17.00, 20.00 Вести (16+)
11.30 «Судьба человека» (12+)
12.40, 18.40 «60 минут» (12+)
14.55, 02.20 Т/с «Тайны следствия» (16+)
17.15 «Андрей Малахов» (16+)
21.20 Т/с «Тайна лилит» (12+)
23.40 «Вечер с В. Соловьевым» (12+)
04.05 Т/с «Личное дело» (16+)

НТВ
04.45 Т/с «Глаза в глаза» (16+)
06.30 «Утро. Самое лучшее» (16+)
08.00, 10.00, 13.00, 16.00, 19.00, 23.35 Сегодня (16+)
08.25, 10.25 Т/с «Морские дьяволы. Смерч» (16+)
13.25 Чрезвычайное происшествие (12+)
14.00 «Место встречи» (16+)
16.25 «За гранью» (16+)
17.30 «ДНК» (16+)
18.35, 19.40 Т/с «Балабол» (16+)
21.20 Т/с «Криминальный доктор» (16+)
23.55 «ЧП. Расследование» (16+)
00.35 «Захар Прилепин. Уроки русского» (12+)
01.00 «Мы и наука. Наука и мы» (12+)
01.55 Х/ф «Схватка» (16+)
03.10 Т/с «Москва. Три вокзала» (16+)

ТВ центр
06.00 «Настроение» (0+)
08.15 «Доктор И...» (16+)
08.50 Х/ф «Без права на ошибку» (12+)
10.35 Д/ф «Последняя любовь Савелия Крамарова» (12+)
11.30, 14.30, 17.50, 22.00 События (16+)
11.50 Т/с «Коломбо» (12+)
13.45, 05.20 «Мой герой» (12+)
14.50 Город новостей (16+)
15.05, 03.10 Т/с «Вскрытие покажет» (16+)
16.55 Хроники московского быта (12+)
18.05 Х/ф «Сезон посадок» (12+)
20.00 Наш город. Диалог с мэром (12+)
22.35 «10 самых...» (16+)
23.05 Д/ф «Актерские драмы. Талант

ТАКСИ Зенит TELE2 422-322 8-953-289-55-15 37-02-03

ХОРОШЕЕ ТАКСИ
ДЛЯ ГОРОДА ХОРОШИХ ЛЮДЕЙ
с городского 2-22-22
прямой мобильный номер 345-345
СКАЧАЙТЕ НАШЕ ПРИЛОЖЕНИЕ

Маршрутное такси Стародуб - Брянск
Отправление из Стародуба: 6-30 (от «Пеликана» до диагностического центра) 7-00, 12-00 (от автостанции)
Отправление из Брянска 7-20, 12-30, 14-15. Запись по телефону: 8-961-003-777-0; 8-909-244-45-15
Отправление из Стародуба: 5-30
Отправление из Брянска: 10-55
8-962-131-33-88
Ежедневно, кроме воскресенья.
Отправление из Стародуба: 10:15 (довозит до ж/д вокзала)
Отправление из Брянска: 16-00
8-906-502-96-09
Ежедневно, кроме воскресенья

РЕМОНТ
стиральных машин на дому
8-919-199-57-09
8-906-698-54-35

ПРОДАЖА И УСТАНОВКА СПУТНИКОВЫХ АНТЕНН. РЕМОНТ, НАСТРОЙКА, ОБМЕН. КУПЛЮ Б/У ТРИКОЛОР (ДАЖЕ НЕ РАБОЧИЙ).
КУПЛЮ СТАРЫЕ ОТЕЧЕСТВЕННЫЕ ТЕЛЕВИЗОРЫ (ЛАМПОВЫЕ Ч/Б).
8-930-822-54-54 Г. КЛИНЦЫ, УЛ. ОКТЯБРЬСКАЯ, 24 (2-Й ЭТАЖ).

СПИЛИВАНИЕ АВАРИЙНЫХ ДЕРЕВЬЕВ В ЛЮБЫХ ТРУДНОДОСТУПНЫХ МЕСТАХ
8-980-304-13-74

АВТОСЕРВИС
ул. Малеча, д. 21 • С 9:00 до 18:00
• АВТОЭЛЕКТРИК • КОМПЬЮТЕРНАЯ ДИАГНОСТИКА ИНЖЕКТОРОВ • АРГОН • РАСКАТКА ШТАМПОВАННЫХ ДИСКОВ • ПРОМЫВКА ИНЖЕКТОРА • РЕМОНТ ХОДОВОЙ ЧАСТИ • ЗАМЕНА МАСЛА • ШИНОМОНТАЖ • ЗАПРАВКА АВТОКОНДИЦИОНЕРОВ • ПРАВКА ЛИТЫХ ДИСКОВ •
ПОСТОЯННЫМ КЛИЕНТАМ СКИДКИ.
Тел. 8-952-963-80-47

14 октября
День рождения Винни-Пуха

не пропьешь?» (12+)
00.00 События. 25-й час (16+)
00.35, 02.55 Петровка, 38 (16+)

Матч-ТВ
06.00, 08.55, 11.30, 13.40, 15.45, 22.50 Новости (16+)
06.05, 11.35, 19.15, 22.00 Все на Матч! (12+)
09.00, 12.15 Специальный репортаж (12+)
09.20, 14.40, 15.50 Т/с «Морской патруль 2» (16+)
12.35, 13.45 Х/ф «Максимальный срок» (16+)
16.55 Хоккей. КХЛ. «Металлург» - «Ак Барс» (12+)
19.55 Баскетбол. Евролига. Мужчины. «Зенит» - «Бавария» (12+)
22.55 Смешанные единоборства. AMC Fight Nights. Александр Шлеменко против Марсио Сантоса (16+)
23.35 «Шлеменко vs Гусейнов. Перед боем» (16+)
23.55 Футбол. ЧМ-2022. Отбор. Колумбия - Эквадор (12+)

Звезда
05.30 Х/ф «Прощание славянки» (12+)
07.00 «Сегодня утром» (12+)
09.00, 13.00, 18.00, 21.15 Новости дня (16+)
09.20 Х/ф «Жандарм женится» (12+)
11.20, 21.25 «Открытый эфир» (12+)
13.25, 18.30 «Специальный репортаж» (12+)
13.50, 14.05 Т/с «Одессит» (16+)
14.00 Военные Новости (12+)
18.50 Д/с «Подпольщики». «Вставайте, сыны Отечества» (16+)
19.40 «Легенды кино». Михаил Кононов (12+)
20.25 «Код доступа» (12+)
23.05 «Между тем» (12+)
23.40 Х/ф «Похищение «Савойи» (12+)

ТНТ
07.00 «ТНТ. Gold» (16+)
08.25 «Перезагрузка» (16+)
09.00, 16.00, 20.00 Т/с «СашаТаня» (16+)
13.00 Т/с «Универ. Новая общага» (16+)
18.00 Т/с «Полицейский с Рублевки» (16+)
21.00 «Однажды в России» (16+)
22.00 Х/ф «Контакт» (16+)
23.00 «Stand up» (16+)
00.00 «Импровизация» (16+)

СТС
06.00, 05.50 «Ералаш» (0+)
06.15 М/с «Три кота» (0+)
07.00 М/с «Том и Джерри» (0+)
08.00, 18.00 Т/с «Жена олигарха» (16+)
09.00 Т/с «Воронины» (16+)
11.00 «Уральские пельмени. Смехbook» (16+)
11.10 Х/ф «Полицейская академия-3. Повторное обучение» (16+)
13.00 Т/с «Ивановы-Ивановы» (12+)
20.00 Х/ф «Троя» (16+)
23.20 Х/ф «Сплит» (16+)
01.40 Х/ф «Проклятие аннабель. Зарождение зла» (18+)
03.25 «6 кадров» (16+)
05.30 Мультфильмы (0+)

Пятница 15 октября
Всемирный день мытья рук

Первый канал
05.00, 09.25 «Доброе утро» (12+)
09.00, 12.00, 15.00, 18.00 Новости (16+)
09.50 «Жить здорово!» (16+)
10.55, 02.55 «Модный приговор» (6+)
12.15, 17.00 «Время покажет» (16+)
15.15, 03.45 «Давай поженимся!» (16+)
16.00, 04.25 «Мужское / Женское» (16+)
18.40 «Человек и закон» (16+)
19.45 «Поле чудес» (16+)
21.00 «Время» (16+)
21.30 «Голос». Юбилейный сезон (12+)
23.25 «Вечерний Ургант» (16+)
00.20 Д/ф «Феллини и духи» (16+)

Россия
05.00, 09.30 «Утро России» (16+)
09.00, 14.30, 20.45 Вести. Местное время (16+)
09.55 «О самом главном» (12+)
11.00, 14.00, 17.00, 20.00 Вести (16+)
11.30 «Судьба человека» (12+)
12.40, 18.40 «60 минут» (12+)
14.55 Т/с «Тайны следствия» (16+)
17.15 «Андрей Малахов» (16+)
21.00 Большой концерт Николая Баскова (12+)
23.40 «Веселья час» (16+)
01.30 Х/ф «Мир для двоих» (12+)

НТВ
04.45 Т/с «Глаза в глаза» (16+)
06.30 «Утро. Самое лучшее» (16+)
08.00, 10.00, 13.00, 16.00, 19.00 Сегодня (16+)
08.25 «Мои университеты. Будущее за настоящим» (6+)
09.25, 10.25 Т/с «Морские дьяволы» (16+)
11.00 Т/с «Морские дьяволы. Смерч» (16+)
13.25 Чрезвычайное происшествие (12+)
14.00 «Место встречи» (16+)
16.25 «ДНК» (16+)
17.30 «Жди меня» (12+)
18.25, 19.40 Т/с «Балабол» (16+)
21.20 Т/с «Криминальный доктор» (16+)
23.30 «Своя правда» (16+)
01.30 Квартирный вопрос (0+)

ТВ центр
06.00 «Настроение» (0+)
08.10 «Смех с доставкой на дом» (12+)
08.40, 11.50 Х/ф «Дети ветра» (12+)
11.30, 14.30, 17.50 События (16+)
12.45, 15.05 Х/ф «Земное притяжение» (12+)
14.50 Город новостей (16+)
17.00 Д/ф «Закулисные войны» (12+)
18.10 Х/ф «Психология преступления» (12+)
22.00 «В центре событий» (16+)
23.10 «Приют комедиантов» (12+)
01.00 Д/ф «Большие деньги советского кино» (12+)
01.45 Д/ф «Алексей Толстой. Никто не знает правды» (12+)
02.35 Петровка, 38 (16+)
02.50 Т/с «Коломбо» (12+)
04.15 Юмористический концерт (16+)
05.05 Д/ф «Актерские драмы. Красота как приговор» (12+)

Матч-ТВ
06.00, 08.55, 11.30, 13.40, 15.45, 19.00, 02.55 Новости (16+)
06.05, 11.35, 19.05, 00.20 Все на Матч! (12+)
09.00, 12.15 Специальный репортаж (12+)
09.20, 14.40, 15.50 Т/с «Морской патруль 2» (16+)
12.35, 13.45 Х/ф «Контракт на убийство» (16+)
16.55 Мини-футбол. Чемп. России «Париматч-Суперлига». «Синара» - «Норильский Никель» (12+)
19.55 Баскетбол. Евролига. Мужчины. ЦСКА - «Црвена Звезда» (12+)
21.55 Футбол. Чемп. Франции. ПСЖ - «Анже» (12+)
00.00 «Точная ставка» (16+)
01.00 Х/ф «Клетка славы Чавеса» (16+)
03.00 Д/ф «Будь водой» (12+)
05.00 Хоккей. НХЛ. «Анахайм Дакс» - «Миннесота Уайлд» (12+)

Звезда
06.05 Х/ф «Медовый месяц» (6+)
08.20, 09.20 Т/с «Одессит» (16+)
09.00, 13.00, 18.00, 21.15 Новости дня (16+)
13.25, 14.05 Т/с «Колье Шарлотты» (12+)
14.00 Военные Новости (12+)
18.40 Д/с «Оружие Победы» (12+)
19.10, 21.25 Т/с «Снайпер-2. Тунгус» (16+)
23.10 «Десять фотографий». Юрий Маликов (12+)
00.00 Х/ф «Жандарм женится» (12+)
01.40 Х/ф «Контрабанда» (12+)
03.05 Х/ф «В небе «Ночные ведьмы» (12+)
04.25 Д/ф «Морской дозор» (6+)

ТНТ
07.00 «ТНТ. Gold» (16+)
07.55 Т/с «СашаТаня» (16+)
13.00 Т/с «Универ. Новая общага» (16+)
15.00 «Однажды в России. Спецдайджест» (16+)
20.00 «Однажды в России» (16+)
21.00 «Комеди Клаб» (16+)
22.00, 04.05 «Открытый микрофон» (16+)
23.00 «Импровизация. Команды» (16+)
00.00 «Такое кино!» (16+)
00.30 «Импровизация» (16+)
03.10 «Comedy Баттл-2016» (16+)
06.35 «ТНТ. Best» (16+)

СТС
06.00, 05.50 «Ералаш» (0+)
06.15 М/с «Три кота» (0+)
07.00 М/с «Том и Джерри» (0+)
08.00 Т/с «Жена олигарха» (16+)
09.00 Т/с «Воронины» (16+)
11.00 Х/ф «Полицейская академия-4. Гражданский патруль» (16+)
12.40 «Уральские пельмени. Смехbook» (16+)
14.05 «Шоу «Уральских пельменей» (16+)
22.00 Х/ф «Человек-муравей» (16+)
00.20 Х/ф «Троя» (16+)
03.10 «6 кадров» (16+)
05.30 Мультфильмы (0+)

Суббота 16 октября
Международный день хлеба

Первый канал
06.00 «Доброе утро. Суббота» (6+)
09.00 «Умницы и умники» (12+)
09.45 «Слово пастыря» (0+)
10.00, 12.00 Новости (16+)
10.15 «На дачу!» с Наташей Барбье (6+)
11.15, 12.15 «Видели видео?» (6+)
14.20 «ТилиТелеТесто» (6+)
15.55 «Кто хочет стать миллионером?» (12+)
17.30 «Ледниковый период» (0+)
21.00 «Время» (16+)
21.20 «Сегодня вечером» (16+)
23.00 Ко дню рождения Александра Галича. «Когда я вернусь...» (12+)
01.05 «Иван Дыховичный. Вдох-выдох» (12+)

Россия
05.00 «Утро России. Суббота» (16+)
08.00 Вести. Местное время (16+)
08.20 Местное время. Суббота (16+)
08.35 «По секрету всему свету» (0+)
09.00 «Формула еды» (12+)
09.25 «Пятеро на одного» (0+)
10.10 «Сто к одному». Телеигра (0+)
11.00 Вести (16+)
11.30 «Юмор! Юмор! Юмор!!!» (16+)
12.35 «Доктор Мясников» (12+)
13.40 Т/с «Только ты» (16+)
18.00 «Привет, Андрей!» (12+)
20.00 Вести в субботу (16+)
21.00 Х/ф «Директор по счастью» (12+)
01.10 Х/ф «Клуб обманутых жен» (12+)

НТВ
07.20 Смотр (0+)
08.00, 10.00, 16.00 Сегодня (16+)
08.20 «Готовим» (0+)
08.50 «Поедем, поедим!» (0+)
09.25 Едим дома (0+)
10.20 Главная дорога (16+)
11.00 «Живая еда» (12+)
12.00 Квартирный вопрос (0+)
13.05 «Однажды...» (16+)
14.00 Своя игра (0+)
16.20 Следствие вели... (16+)
18.00 «По следу монстра» (16+)
19.00 «Центральное телевидение» (16+)
20.20 «Шоумаскгоон» (12+)
23.00 Ты не поверишь! (16+)
00.00 «Международная пилорама» (16+)

ТВ центр
08.00 Х/ф «Сезон посадок» (12+)
10.00 «Самый вкусный день» (6+)
10.30 «Смех с доставкой на дом» (12+)
10.55, 11.45 Х/ф «Мачеха» (0+)
11.30, 14.30, 23.45 События (16+)
13.00, 14.45 Х/ф «Котейка» (12+)
17.10 Х/ф «Там, где не бывает снега» (12+)
21.00 «Постскриптум» (16+)
22.15 «Право знать!» (16+)
00.00 Д/с «Приговор» (16+)
00.50 Д/ф «Траур высшего уровня» (16+)
01.30 Специальный репортаж (16+)
02.00 «Хватит слухов!» (16+)
02.30 Хроники московского быта (12+)
05.10 Д/ф «Всеволод Сафонов. В двух шагах от славы» (12+)

Матч-ТВ
06.00 Хоккей. НХЛ. «Анахайм Дакс» - «Миннесота Уайлд» (12+)
07.30, 08.45, 11.30, 16.20 Новости (16+)
07.35, 13.05, 15.30, 21.00, 00.30 Все на Матч! (12+)
08.50 Т/с «Морской патруль 2» (16+)
11.00, 11.35 Х/ф «Максимальный срок» (16+)
13.25 Регби. Кубок России. Финал. «ВВА-Подмосковье» - «Енисей-СТМ» (12+)
16.25 Футбол. Чемп. Германии. «Боруссия» - «Майнц» (12+)
18.30 Футбол. Тинькофф Российская Премьер-лига. «Спартак» (Москва) - «Динамо» (Москва) (12+)
21.30 Смешанные единоборства. AMC Fight Nights. Владимир Минеев против Магомеда Исмаилова (16+)
01.15 Футбол. Чемп. Франции. «Лион» - «Монако» (0+)

Звезда
05.15 Х/ф «Похищение «Савойи» (12+)
06.55, 08.15, 03.00 Х/ф «После дождичка, в четверг...» (6+)
08.00, 13.00, 18.00 Новости дня (16+)
08.40 «Морской бой» (6+)
09.45 «Круиз-контроль». «Ижевск - Воткинск» (12+)
10.15 «Легенды музыки». Геннадий Гладков (12+)
10.45 «Улика из прошлого». «Меню кандидата в президенты. Дело об отравлении Ющенко» (16+)
11.35 Д/с «Загадки века». «Операция «Прослушка» (12+)
12.30 «Не факт!» (12+)
13.15 «СССР. Знак качества» (12+)
14.05 «Легенды кино». Евгений Весник (12+)
14.55 Х/ф «Ошибка резидента» (12+)
18.15 «Задело!» (16+)
18.30 Х/ф «Судьба резидента» (12+)
21.55 Х/ф «Возвращение резидента» (12+)
00.40 Х/ф «Конец операции «Резидент» (12+)

ТНТ
07.55, 10.30 Т/с «СашаТаня» (16+)
10.00 «Бузова на кухне» (16+)
17.30 Т/с «Игра» (16+)
19.30 «Битва экстрасенсов» (16+)
21.00 «Новые танцы» Шоу (16+)
23.00 «Секрет» (16+)
00.00 Х/ф «Большой год» (12+)
02.00 «Импровизация» (16+)

СТС
08.00 М/с «Лекс и Плу. Космические таксисты» (6+)
08.25, 10.05 «Шоу «Уральских пельменей» (16+)
09.00 «Просто кухня» (12+)
10.00 «Саша жарит наше» (12+)
11.20 Х/ф «Мумия» (0+)
13.55 Х/ф «Мумия возвращается» (12+)
16.35 Х/ф «Мумия: гробница императора драконов» (16+)
18.40 Х/ф «Тор» (12+)
21.00 Х/ф «Тор-2. Царство тьмы» (12+)
23.15 Х/ф «Мумия» (16+)
01.20 Х/ф «Заклятие-2» (18+)

Воскресенье 17 октября
День посиделок при свечах

Первый канал
06.00, 10.00, 12.00, 15.00 Новости (16+)
06.10 «Поздний срок» (16+)
06.55 «Играй, гармонь любимая!» (12+)
07.40 «Часовой» (12+)
08.10 «Здоровье» (16+)
09.20 «Непутевые заметки» (12+)
10.20 «Жизнь других» (12+)
11.20, 12.20 «Вызов. Первые в космосе» (12+)
13.55, 15.20 «Видели видео?» (6+)
16.50 «Док-ток» (16+)
17.55 «Три аккорда» (16+)
19.25 «Лучше всех!» (0+)
21.00 «Время» (16+)
22.00 «Что? Где? Когда?» (16+)
23.10 Х/ф «Генерал Де Голль» (16+)

Россия
05.25, 03.20 Х/ф «Любовь и роман» (12+)
07.15 «Устами младенца» (0+)
08.00 Местное время. Воскресенье (16+)
08.35 «Когда все дома» (0+)
09.25 «Утренняя почта с Николаем Басковым» (12+)
10.10 «Сто к одному». Телеигра (0+)
11.00 «Большая переделка» (0+)
12.00 «Парад юмора» (16+)
13.40 Т/с «Только ты» (16+)
18.00 Музыкальное гранд-шоу «Дуэты» (12+)
20.00 Вести недели (16+)
22.00 Москва. Кремль. Путин (12+)
22.40 «Воскресный вечер» (12+)
01.30 Х/ф «Звезды светят всем» (12+)

НТВ
08.00, 10.00, 16.00 Сегодня (16+)
08.20 «У нас выигрывают!» (12+)
10.20 «Первая передача» (16+)
11.00 «Чудо техники» (12+)
11.55 «Дачный ответ» (0+)
13.00 «НашПотребНадзор» (16+)
14.00 «Секрет на миллион». Карина Мишулина (16+)
16.20 Следствие вели... (16+)
18.00 «Новые русские сенсации» (16+)
19.00 «Итоги недели» (16+)
20.10 «Ты супер!» новый сезон (6+)
23.00 «Звезды сошлись» (16+)
00.35 «Основано на реальных событиях» (16+)

ТВ центр
08.15 «10 самых...» (16+)
08.50 Х/ф «Давайте познакомимся» (12+)
10.50 «Страна чудес» (6+)
11.30, 00.35 События (16+)
11.45, 01.45 Петровка, 38 (16+)
11.55 Х/ф «Ночное происшествие» (0+)
13.55 «Москва резиновая» (16+)
14.30, 05.25 Московская неделя (12+)
15.05 Д/ф «Тайные дети звезд» (16+)
15.55 «Прощание» (16+)
16.55 Д/ф «Мужчины Ольги Аросевой» (16+)
17.45 Х/ф «Детдомовка» (12+)
21.30, 00.50 Х/ф «Ловушка времени» (12+)
02.00 Х/ф «Котейка» (12+)
05.00 «Закон и порядок» (16+)

Матч-ТВ
07.00, 08.55, 11.30, 13.50, 21.35 Новости (16+)
07.05, 13.10, 16.00, 23.45 Все на Матч! (12+)
09.00 Х/ф «Контракт на убийство» (16+)
11.00, 11.35 Х/ф «Городской охотник» (16+)
13.55 Баскетбол. Единая лига ВТБ. «Локомотив-Кубань» - «Зенит» (12+)
16.25 Футбол. Тинькофф Российская Премьер-лига. «Химки» - «Ахмат» (12+)
18.30 После футбола (12+)
19.30 Смешанные единоборства. Eagle FC. Александр Шлеменко против Артура Гусейнова (16+)
21.40 Футбол. Чемп. Италии. «Ювентус» - «Рома» (12+)
00.30 Гандбол. ЛЧ. Женщины. ЦСКА - «Савехоф» (0+)

Звезда
07.15 Х/ф «Право на выстрел» (12+)
09.00 Новости недели (16+)
09.25 «Служу России» (12+)
09.55 «Военная приемка» (12+)
10.45 «Скрытые угрозы». «Альманах №73» (12+)
11.30 Д/с «Секретные материалы». «Киевский Нюрнберг». Возмездие без срока давности» (12+)
12.20 «Код доступа» (12+)
13.10 «Специальный репортаж» (12+)
13.30 Д/ф «Легенды разведки. Николай Кузнецов» (16+)
14.20 Т/с «Снайпер-2. Тунгус» (16+)
18.00 Главное с Ольгой Беловой (16+)
19.25 Д/с «Легенды советского сыска» (16+)
21.05 Д/ф «Битва оружейников. Бронированные поезда» (12+)
21.55 Всероссийский фестиваль «Армия России-2021» (6+)
23.00 «Фетисов» (12+)
23.45 Т/с «Колье Шарлотты» (12+)

ТНТ
07.00 «ТНТ. Gold» (16+)
07.55, 10.00 Т/с «СашаТаня» (16+)
09.00 «Перезагрузка» (16+)
09.30 «Мама LIFE» (16+)
14.20 Х/ф «Батя» (16+)
15.55 Т/с «Жених» (16+)
17.50 Х/ф «Холоп» (12+)
20.00 «Звезды в Африке» (16+)
21.00 Т/с «Игра» (16+)
23.00 «Stand up» (16+)
00.00 Х/ф «Помолвка понарошку» (16+)

СТС
06.45 М/с «Три кота» (0+)
07.30 М/с «Царевны» (0+)
07.55, 10.00 «Шоу «Уральских пельменей» (16+)
09.00 «Рогов в деле» (16+)
10.30 Х/ф «Царь скорпионов» (12+)
12.20 Х/ф «Человек-муравей» (16+)
14.40 Х/ф «Тор» (12+)
17.00 «Форт Боярд» (16+)
19.00 Х/ф «Тор-2. Царство тьмы» (12+)
21.15 Х/ф «Тор. Рагнарек» (16+)
23.55 Х/ф «Прибытие» (16+)
02.05 Х/ф «Невезучий» (12+)

ТАКСИ Зенит
ЭВАКУАТОР 30-18-22

СКАЧАЙТЕ НАШЕ ПРИЛОЖЕНИЕ

с городского 2-22-22
прямой мобильный номер 345-345

ХОРОШЕЕ ТАКСИ
ДЛЯ ГОРОДА ХОРОШИХ ЛЮДЕЙ

АКЦИЯ
Шашлык классический 1кг «Черкизово»
~~382-00~~
277-00

АКЦИЯ
Колбаса вареная Мясная п/о 1кг ПМ«Останкино»
250-00

АКЦИЯ
Сосиски Молочные ГОСТ 1кг «Дело Вкуса»
~~397-00~~
309-00

АКЦИЯ
Колбаса Молочная 400гр «Царь-мясо»
~~199-00~~
134-00

АКЦИЯ
Спинка цыпленка Ароматная в/к 1кг
156-00

АКЦИЯ
Паштет «НЕЖНЫЙ» из индюшиного мяса 90гр «ВН»
~~51-00~~
29-00

АКЦИЯ
Котлеты куриные п/ф 1кг
143-00

АКЦИЯ
Крабовое мясо 200гр «СОВЕТуем»
40-00

АКЦИЯ
Крабовые палочки Vici, д/рулетов 1кг
185-00

АКЦИЯ
Навага крупная с/м 1кг
142-00

АКЦИЯ
Горбуша крупная с/м 1кг
211-00

АКЦИЯ
П/ф мясокостный натур. зам. 1кг «ЛБ»
63-00

АКЦИЯ
Сухой корм для кошек 190г с говядиной «Мираторг»
48-00

АКЦИЯ
ВПБ «Вот это да!» 45г
10-00

АКЦИЯ
Шампиньоны Baleno резаные 425мл
51-00

АКЦИЯ
Шпроты в масле 160гр «За Родину»
72-00

АКЦИЯ
Тушенка говяжья кусковая 340гр «Мясной Союз»
35-00

АКЦИЯ
Горошек зеленый Балено 425мл ж/б
31-00

АКЦИЯ
Мука Колосок 2кг
68-00

АКЦИЯ
Макароны Макфа 400гр (Витки; Спирали)
46-00

АКЦИЯ
Крупа Рис круглозерный 800г «Добрунь»
45-00

АКЦИЯ
Кофе JARDIN GOLD 95г ст/б
165-00

АКЦИЯ
Чай черный HILLWAY GOLDEN CEYLON 100пак
235-00

АКЦИЯ
Чай черный HILLWAY ROYAL CEYLON 100гр
78-00

АКЦИЯ
Квас Хлебный 1,5л «Брянскпиво»
65-00

АКЦИЯ
ВкусноСок 2л в ассортименте
78-00

АКЦИЯ
Конфеты SWEETY «ESSEN»
23-90 за 100 гр.

АКЦИЯ
Конфеты ДаЁжь! «ESSEN»
26-20 за 100 гр.

АКЦИЯ
Крекер со злаками 180гр « LiFeLY»
~~34-00~~
22-00

АКЦИЯ
Печенье Ароматное «Ставрополь»
10-20 за 100 гр.

АКЦИЯ
Батон «Городской»
300 гр.
16-00

АКЦИЯ
Хлеб «Стародубский»
550 гр.
18-00

АКЦИЯ
Средство д/мыт. посуды SORTI 900мл в ассортименте
79-00

АКЦИЯ
СМС порошок МИФ автомат 1кг
99-00

АКЦИЯ
Кондиционер д/белья Lenor 1л
78-90

АКЦИЯ
Средство д/смягчения воды Calgon 550гр
99-00

АКЦИЯ
Средство д/мытья стекол и зеркал Clean Glass 600мл
69-90

АКЦИЯ
Зубная паста Colgate 100мл в ассортименте
69-90

АКЦИЯ
Шампунь TRESEMME Diamond Strenght (укрепляющий) 230мл
129-00

АКЦИЯ
Шампунь CLEAR 400мл в ассортименте
198-90

АКЦИЯ
Бальзам-ополаскиватель д/волос DOVE 200мл (Против секущихся кончиков)
~~149-00~~
109-00

АКЦИЯ
Бальзам для волос CLEAR 180мл (ADVANTED PROTECTION)
~~129-00~~
72-00

АКЦИЯ
Крем-краска для волос FITO COLOR в ассортименте
74-00

АКЦИЯ
Дезодорант-стик Old Spice 50мл (CAPTAIN) (1)
~~289-00~~
149-00

АКЦИЯ
Крем-мыло жидкое MILANA 1000мл (Жемчужное; Черника в йогурте)
99-00

АКЦИЯ
Мыло туалетное АВАКС 90г (Фруктовое; Цветочное)
10-00

АКЦИЯ
Клеенка столовая Верона
59-00

АКЦИЯ
Средство инсектицидное Дихлофос НЕО 190мл без запаха
69-00

АКЦИЯ
Тесто-брикеты от крыс и мышей Гремучая смесь 100г
30-00

АКЦИЯ
Клеевая ловушка для мышей Котофей 2 шт
65-00

Магазин «НАШ» - 1 этаж. Организатор акции ИП Веремьёва М.М. , ИП Логунов Р.М. Ждем Вас ежедневно с 8-30 до 21-00. Срок действия акции с 8.10.2021 по 21.10.2021.

Подробную информацию об акциях вы можете получить у продавцов представленных магазинов. Количество товара ограничено. Цены действительны на момент выхода рекламы. Фото не всегда соответствует товару.

ТАКСИ Зенит
TELE2 422-322
8-953-289-55-15
37-02-03

ХОРОШЕЕ ТАКСИ
ДЛЯ ГОРОДА ХОРОШИХ ЛЮДЕЙ
с городского 2-22-22
прямой мобильный номер 345-345
СКАЧАЙТЕ НАШЕ ПРИЛОЖЕНИЕ

БУРЕНИЕ СКВАЖИН ПОД ВОДУ И ПОД БУРОНАБИВНЫЕ СВАИ
МОНТАЖ ВОДОПРОВОДА И КАНАЛИЗАЦИИ
до 150 метров
Бурение производится малогабаритной буровой установкой, без заезда тяжелой техники во двор. Гарантия качества. Выезд специалиста для консультации бесплатно.
РАССРОЧКА
8-952-964-22-39, 8-920-853-42-05

ИП Ковалев Е.А.
СПИЛ ДЕРЕВЬЕВ ЛЮБОЙ СЛОЖНОСТИ
Вблизи построек, на кладбищах, около линии электропередач
- расчистка участков от поросли
- вывоз порубочных остатков
- спиливание засохших ветвей плодовых растений
- наличный и безналичный расчет
8-929-023-26-62

«ТРИКОЛОР» ТВ
+1,5 года просмотра БЕСПЛАТНО
УСТАНОВКА • ДОСТАВКА • РЕМОНТ РЕСИВЕРОВ
Цифровая приставка от 1300р.
с установкой от 2500р.
220 каналов FULL HD
Обмен старого триколор на новый
ТЦ Гранд Парк, 1 этаж, отдел радиодеталей, возле эскалатора
Рассрочка НТВ+ 8000р.
8-905-174-25-51

АВТОКОМПЛЕКС «ЛИМОН»
Ремонт любой сложности: двигателя, подвески, трансмиссии. Кузовной ремонт, сварка, рихтовка, автопокраска, автоэлектрика. Антикор! Развал-схождение 3D.
Любые Автозапчасти в наличии и под заказ.
Запчасти Б/У из Европы. Магазин автоэмали - все для покраски авто. Компьютерный подбор краски. Автомойка, химчистка салона. Химчистка ковров, дорожек и паласов.
Требуется автомаляр. Предоставляем жильё.
г. Клинцы, ул. Калинина, 239. 8(920)835-03-49

ПРОФЕССИОНАЛЬНЫЙ ЭЛЕКТРОМОНТАЖ
-полная замена электропроводки в квартирах и домах
-подключение счетчиков (в районе города, с опломбировкой)
-замена провода СИП от опоры до дома
-установка розеток и выключателей
-устранение неисправности в электросети
Быстро, качественно
8-920-854-55-82 Александр

Срочный выкуп любых автомобилей, в том числе после ДТП, ПРОБЛЕМНЫХ АВТО.
Выкупаем так же КРЕДИТНЫЕ авто, авто в ЗАЛОГЕ, авто с ЗАППЕТАМИ и ОГРАНИЧЕНИЯМИ.
Оценка авто. ЭВАКУАТОР БЕСПЛАТНО.
Продажа запчастей и ремонт автотранспорта. Узнайте стоимость вашего автомобиля за 10 минут. Платим до 95% рыночной стоимости сразу. Деньги сразу, наличными или на карту. Выезд 24/7.
> Принятие решения в телефонном режиме Viber и Whatsapp.
> Выкуп авто с любыми юридическими проблемами.
> Гарантия юридической чистоты сделки.
> На осмотр выезжаем мгновенно.
8-953-291-33-05

Выкупаем авто любой марки, в любом состоянии. Деньги сразу. Выезд в область.
Выкуп иностранных и отечественных авто, выкуп автомобилей после ДТП, выкуп кредитных и залоговых авто, выкуп праворуких авто, выкуп битых авто на авторазбор, выкуп авто без документов, скупка аварийных машин, выкуп авто с запретом на регистрационные действия.
8(962)134-25-50

НАТЯЖНЫЕ ПОТОЛКИ ЛЮБОЙ СЛОЖНОСТИ
Быстро, качественно, рассрочка!!!
По Брянской области замер бесплатный!!! Гарантия 10 лет.
Позвонившим из «СТАРОДУСКОГО ПРОСПЕКТА» - СКИДКА!!!
8-960-556-40-50, 8-950-692-46-54

chisto_avto32
Lexaton
Удаление загрязнений на диванах и креслах автомобиля, восстановление дверных карт.
Чистка пола, багажника, потолка.
Предпродажная подготовка.
Ул. Ленина, 154и
8(930)727-20-10, 8(915)807-59-49

МАСТЕР НА ЧАС
8-961-103-86-65
Мелкий РЕМОНТ: повесить карниз, люстру, телевизор, гардины, полку и т. д.; установить: замок, ручку на дверь, навесы и т.д. • СБОРКА МЕБЕЛИ, разборка мебели • САНТЕХНИКА: устранение течи, замена смесителя. Замена крана. Установка и ремонт: смесителя, унитаза, раковины, и т.д. Подключение стиральной, машины • ЭЛЕКТРИКА: поменять/отремонтировать розетку, выключатель. Подключить, бра, люстру • КОСМЕТИЧЕСКИЙ РЕМОНТ: монтаж плинтуса, настил линолеума, ламината, плитка.

ПЕЧИ для БАНЬ
Гарантия качества на все изделия
СОБСТВЕННОЕ ПРОИЗВОДСТВО
Сталь 8-10мм,
Бак из нержавейки 2мм,
Диаметр трубы 530 мм.
Выезд на замер - бесплатно.
г. Клинцы, ул.Путевая, 2 Б
8-920-832-18-60

Строительно Отделочные работы
Кровля, сайдинг, утепление
Пластик, вагонка, гипсокартон
Плитка, ламинат, линолеум
Отопление, вода, канализация
Полы, стены, окна, двери
Электрика, сантехника
Качество работы за приемлемую цену
8-961-103-86-65

ИМПЕРИЯ БЫТОВОЙ ТЕХНИКИ
г. Стародуб, ул. Ленина, 4
Большой выбор холодильников, морозильников, телевизоров, стиральных машин, посудомоечных машин. Газовые плиты, котлы, колонки, встраиваемые духовые шкафы и поверхности, микроволновые печи, пылесосы, мультиварки и многое другое.
Цены доступны для каждого покупателя!
Действует рассрочка!
Дополнительная информация по тел. 8 (48348) 2-12-68
Рассрочку предоставляет ИП Андрощук Л.Ф.

СКАЧАЙТЕ НАШЕ ПРИЛОЖЕНИЕ
с городского 2-22-22
прямой мобильный номер 345-345
ХОРОШЕЕ ТАКСИ
ДЛЯ ГОРОДА ХОРОШИХ ЛЮДЕЙ

НА ЗАБОРЕ...

ПРОДАЕТСЯ

…ВАЗ 2110 2010 г.в. 8(920)834-34-41

…ВАЗ 2111 2003 г.в. 16 клапанов. Цена договорная. 8(920)868-23-57. (2)

…Mercedes Benz Vito 2001 г.в. в идеальном состоянии. Справки по тел. 8(930)827-13-27. (1)

…трактор Т-25 с плугом и копалкой. 8(905)100-82-62

…большая дисковая борона БДТ-3; культиватор КОН-2,8; самосвальный прицеп к «ЗИЛ-130»; самосвальный прицеп 2ПТС-4; трактор МТЗ-80 и запчасти к нему; трактор Т-25, запчасти, двигатель к Т-25; другая сельскохозяйственная техника и оборудование. 8(953)289-83-21. (2)

…комплект зимней резины R15 с дисками, 4 отверстия. 8(962)133-74-93. (2)

…зимняя резина с дисками 185х60 R15. Мало б/у. 8(960)546-83-65. (3)

…ГАРАЖ в район АТП. 8(903)736-17-74. (4)

…ГАРАЖ по ул. Ленина, 124в. С документами, погреб. 8(906)505-71-51. (9)

…КОМНАТА в общежитии по ул. К. Маркса, 100а. 1 этаж, 11,8 м2. 8(920)866-79-56. (1)

…КОМНАТА в общежитии по пл. Красноармейская, 18. 13 м2, 2 этаж. 8(906)082-98-66. (2)

…КОМНАТА в общежитии по ул. Краснооктябрьская, 42. 2 этаж. 8(900)695-99-70. (м)

…КОМНАТА в общежитии по ул. Краснооктябрьская, 42. 18 м2, 3 этаж, вывод под стиральную машинку, евроокно. 8(905)290-62-22. (4)

…СЕКЦИЯ в общежитии квартирного типа по ул. Гагарина, 21а. 1 этаж. 8(961)103-14-25. (1)

…1-ком. КВАРТИРА в п. Десятуха. 2 этаж, индив. отопление. 8(961)003-16-70, 8(900)356-29-09. (2)

…1-ком. КВАРТИРА в п. Десятуха. 8(960)560-60-21

…2-ком. КВАРТИРА в центре города (новая, сделана 3 года назад под заказ). С мебелью, кондиционер, кирпичный дом 1992 г., окна и лоджия ПВХ, ванная - кафель. Всё в шаговой доступности. Торг на месте. 8(952)966-76-97. (1)

…2-ком. КВАРТИРА в 1-этажном 4-квартирном доме в п. Жеча. 61,5 м2, санузел, окна ПВХ, электрическое отопление, участок 2 сотки. 8(919)191-43-25. (1)

…2-ком. КВАРТИРА в с. Дохновичи. Частично с мебелью. Цена договорная. 8(920)609-41-36

…2-ком. КВАРТИРА в 4-квартирном доме по ул. Ленина, 25. Газ, вода, канализация в доме. Подвал, сарай, колонка в огороде. 890 000 р. 8(920)864-23-43. (4)

…недорого, срочно 2-ком. КВАРТИРА в 4-квартирном доме по ул. Краснооктябрьская, 54. Есть земельный участок, хозпостройки. 8(920)841-33-17. (1)

…3-ком. КВАРТИРА по ул. Совхозная, 50. 56 м2, индив. отопление. 8(920)839-89-76. (4)

…3-ком. КВАРТИРА в районе автостанции. Все комнаты изолированные, две лоджии. 8(919)106-88-21. (5)

…3-ком. КВАРТИРА в Меленске. 67 м2, 1 этаж 2-этажного дома, кухня 12 м2. Теплая, санузел раздельный, индив. отопление, стеклопакеты, натяжные потолки. 8(950)692-01-87. (1)

…3-ком. КВАРТИРА по ул. Краснооктябрьская, 44. 51 м2, индив. отопление, хороший ремонт, совместный санузел. 8(953)272-94-64. (1)

…3-ком. КВАРТИРА по ул. Семашко, 15. 67 м2, 5/5 этаж кирпичного дома, индив. отопление, подвал 15 м2. 1 645 000 р. 8(900)369-85-67 (Прасковья Петровна).

…4-ком. КВАРТИРА по ул. Калинина, 2 этаж. Возможен обмен на две 1-ком. квартиры или дом. Рассмотрим все варианты. 8(930)720-15-96. (8)

…4-ком. КВАРТИРА в 4-квартирном 1-этажном доме. Участок 2 сотки, сарай, подвал. Полностью готова к проживанию, мебелированная, новые пластиковые окна. 1 990 000 р. 8(953)271-97-09

…4-ком. КВАРТИРА напротив «Пивной бухты». 62 м2, 2/5 этаж. 8(910)290-13-64. (1)

…ПОЛДОМА по ул. Кооперативная. С мебелью, 100 м2, вход отдельный. Газ, вода. 2 гаража, теплица, подвал, сарай. 8(905)103-88-00. (4)

…недорого ПОЛДОМА по ул. Социалистическая. Газ, участок, вода на улице рядом. 8(980)-337-08-55. (1)

…или обменяю на 1-ком. квартиру ПОЛДОМА по ул. Маяковского. 38 м2, газ, вода, ванная, канализация, евроокна, сарай, подвал, 2,5 сотки земли, отдельный вход. 8(906)503-87-74. (1)

…ДОМ с хозпостройками в д. Вишенки, Стародубского района. С документами. 8(900)357-04-84 (Михаил). (2)

…ДОМ х. Друговщина. Газ, вода, гараж, баня, подвал. 8(920)855-41-01. (2)

…газиф. ДОМ недалеко от города. Можно для проживания, можно под дачу. 8(953)271-59-42. (2)

…газиф. ДОМ по ул. Фрунзе, 70. Рядом магазин, остановки. 8(906)698-82-17, 8(909)242-81-51. (4)

…ДОМ по пер. К. Маркса, 31. Со всеми удобствами. 8(960)564-85-23. (2)

…ДОМ по ул. Луначарского, 11 (напротив аптеки). Цена договорная. Хороший участок под постройку магазина. 8(960)550-61-12. (4)

…газиф. ДОМ в д. Мадеевка. 50 м2, вода рядом, огород 10 соток, подвал, сарай. 8(960)558-79-85. (2)

…теплый и уютный ДОМ в х. Друговщина (1 км. от горда). 60 м2, все удобства – заходи, живи. Надворные постройки. 8(920)843-52-54. (1)

…газиф. ДОМ в г. Стародубе (10 минут от центра). Баня, гараж, подвал, сарай, летняя кухня, участок 7 соток. Хороший круглогодичный подъезд. 8(920)831-49-64. (1)

…ДОМ в центре с. Дареевичи. Газ, вода, сарай, гараж, участок. 8(906)502-35-48. (3)

…ДОМ в д. Гриденки. С мебелью и техникой, гор./хол. вода. 8(930)728-14-79. (3)

…газиф. ДОМ в п. Кудрявцево. 8(953)277-38-68, 8(961)002-65-13

…газиф. ДОМ по ул. Советская, 39. 8(906)698-18-50. (2)

…ДОМ в с. Левенка, ул. Центральная. 58 м2, участок 17 соток. Свет, вода, газ (только подвели). В доме требуется ремонт. Цена 150 000 р., торг. 8(920)843-30-18, 8(920)868-01-59. (2)

…ДОМ в с. Селище. 61 м2, в хорошем состоянии, с мебелью. 50 соток земли. Газовое отопление, вода. Баня, сарай, подвал. Недорого. 8(920)832-38-52

…ДОМ. 54 м2. Газ, вода, душ, огород 5,5 соток. 8(961)101-99-82

…кирпичный ДОМ по ул. Грибоедова. Есть сарай, гараж, баня, подвал. 8(961)104-73-50, 8(929)025-22-60

…ДОМ в с. Лужки. Газ, вода, баня, подвал. 470 000 р., торг. 8(960)551-34-29. (2)

…срочно ДОМ по ул. Заозерная, 65. 80 м2, на участке в 7 соток. 8(910)337-69-40

…или сдается на длительный срок газиф. ДОМ по ул. Заозерная. Вода – колонка, возле калитки. 8(900)371-67-03

…ДОМ в Погаре. Со всеми удобствами. 8(905)102-64-93

…ДОМ в центре города по пер. Пионерский, 8. Со всеми удобствами, надворные постройки, во дворе плитка, теплица, участок вместе с домом 17 соток. Цена договорная. 8(920)604-09-75. (4)

…газиф. ДОМ. Вода, канализация, сарай. 8-920-839-68-44. (1)

…срочно старый ДОМ (от рынка 10 минут пешком). Свет, газ, вода. Недорого. 8(925)415-73-32. (6)

…ДОМ по ул. Заозерная, 90. 68 м2, газ, вода, санузел, участок 10 соток. 8(960)553-65-24. (1)

…ДОМ 45 м2 по ул. Заводская. Находится на возвышенности, хороший круглогодичный подъезд, в доме печное отопление. Газ проходит вдоль участка. Хозпостройки: баня, сарай, погреб. Ухоженный участок 15 соток. 8(961)108-23-72. (2)

…ДОМ в д. Камень. 87 м2, газ, вода рядом, участок 28 соток. 20 минут от райцентра. 8(930)729-60-21. (6)

…деревянный ДОМ по ул. Красноармейская. 55,2 м2, газ, вода, четыре комнаты, кухня, холодный коридор. Участок 6 соток, плодородная земля, сарай, погреб. Двор асфальтированный. 8(920)854-54-62. (1)

…ДОМ по ул. К. Маркса, 61. 8(909)243-37-15. (5)

…деревянный ДОМ в г. Стародубе, по ул. Первомайской, 17 (Березовка). 120 м2, газовое отопление, вода холодная и горячая в доме. 15 соток земли. Летняя кухня, баня, хозпостройки, гараж. Хороший подъезд. 8(960)562-52-62, 8(967)971-32-11

…ДОМ в с. Мишковка. 64 м2, 30 соток, сарай, подвал, баня, газ. 200 000 р. 8(996)476-732-6 (Наталья). (3)

…срочно, недорого ДОМ по ул. Комсомольской, 90. Все удобства, гараж, сарай, летняя кухня. Заменено газовое оборудование. 8(920)841-33-17. (3)

…ДОМ в г. Стародуб, ул. Миклухо-Маклая, 29. 8(963)710-92-15. (2)

…кирпичный ДОМ по ул. Новгород-Северская, 25. Газ, вода, ванная, туалет в доме, евроокна, железный забор, 8 соток земли, сарай, подвал, баня. 2 100 000 р. 8(920)859-25-69. (1)

…кирпичный ДОМ по ул. Матросова, 20. 82 м2, со всеми удобствами, участок 6,8 соток. 8(953)191-88-34, 8(48348)2-20-90

…ДОМ в х. Друговщина, ул. Зеленая, 39. 65 м2, газ, вода, сарай, баня, погреб, 25 соток. 590 000 р. 8(906)286-75-33

…в Унече: комната в общежитии, 1 этаж; магазин на колесах 14 м2, евродверь и окно; земли сельхозназначения по федеральной трассе; телега конная на резиновом ходу. Недорого. 8(903)644-23-32. (1)

…МАГАЗИН в г. Трубчевске. 210 м2. 8(909)241-15-41. (2)

…УЧАСТОК 10 соток в п. Климово, ул. Советская, 245 (район Горгаза). Цена договорная. 8(960)548-81-04. (4)

…кирпич б/у, бой кирпича, подсыпка на дорогу. 8(910)299-84-73. (1)

…песок, бой кирпича, чернозем, навоз, отсыпка, керамзит, железобетонные столбы. 8(961)003-97-40

…кирпич б/у, бой кирпича, подсыпка на дорогу. 8(906)697-68-31. (1)

…дрова горбыль. 8(980)317-93-28, 8(980)301-64-68. (5)

…кислород, углекислота. 8(953)280-59-95. (м)

…б/у котел БМЗ. В рабочем состоянии. 8(905)103-62-41. (1)

…недорого б/у ванна 160х70. 8(953)272-96-67. (1)

…кухонный гарнитур (модуль). Цвет терракотовый, с перламутровой крошкой, 3 м. 40 см., с вытяжкой и мойкой, столешница мраморная. 8(953)294-41-25

…два системных блока для компьютера – 5 000 р. и 8 000 р., швейная машинка с оверлоком электрическая 80 ватт, 7 кг. – 5 000 р. 8(903)644-81-47, 8(910)334-16-49. (2)

…б/у, в хорошем состоянии компьютерный стол, багажник на легковой автомобиль. 8(961)001-89-72. (1)

…недорого детская кровать. 8(962)137-49-87. (1)

…новое кресло-туалет для инвалида. 8(967)181-60-64

…шуба (цвет черный, р-р 56-58), хлебопечка б/у – 3 000 р. Село Мохоновка. 8(980)105-26-88. (1)

…новые улья, новый насос «Агидель». 8(961)102-38-25. (2)

…мясо кроликов. Вес тушки от 1,3 до 1,8 кг. Возраст перед забоем 90-120 дней. Цена 400 р./кг. Племенные кролики калифорнийской породы. Продажа от 2 мес. Цена 400 р./мес. 8(919)298-20-20. (5)

…лошадь. 8(905)100-46-77

…стельная корова, телка, домашняя свинина. 8(980)317-13-44

…корова тельная, свинина домашняя. 8(960)561-80-77. (3)

…стельная корова четырех отелов. Окрас бело-черный. 8(919)195-58-29, 8(920)848-31-19. (1)

…стельная телка, вьетнамские поросята. 8(961)102-18-80

…домашняя свинина. 8(953)279-11-02

…домашняя свинина. 8(980)311-87-55

…домашняя свинина. 8(920)847-43-71. (1)

…бык - 1,5 года, два козла, хряк - 1,5 года, свинья - 1 год. 8(915)530-31-62, 8(906)696-08-79, 8(962)144-31-23, 8(930)720-35-28. (3)

…дешево, в хорошие руки очень хорошая козочка (очень хорошо на молоко). С 1-го окота доится, покрылась (2 месяца); коза на мясо. 8(900)373-84-45. (1)

…коза (два окота) - 2 500 р. 8(900)373-30-44. (1)

…дойная коза. 8(920)865-41-63

…козы, козлы, овцы, бараны. 8(903)819-13-08. (1)

…домашней коровье молоко, сметана, творог, масло под заказ. 8(920)864-89-06. (2)

…картофель: крупный, сеянка, мелкий на корм скоту. 8(967)900-09-40. (2)

…картофель семенной и на корм скоту. 8(930)720-29-40. (2)

…мелкий картофель, топинамбур, черноплодная рябина. Дешево: кабачки, тыква, саженцы крупной красной и желтой малины. 8(996)476-83-35. (2)

НАШ САЙТ стародубский-проспект.рф

Для быстрого доступа на сайт

Что можно сделать на сайте:
1. Скачать любой номер газеты.
2. Ознакомиться с расценками на подачу рекламы и объявлений.
3. Подать рекламу и объявление.

ТАКСИ Зенит TELE2 422-322 8-953-289-55-15 37-02-03

ХОРОШЕЕ ТАКСИ
ДЛЯ ГОРОДА ХОРОШИХ ЛЮДЕЙ
с городского 2-22-22
прямой мобильный номер 345-345
СКАЧАЙТЕ НАШЕ ПРИЛОЖЕНИЕ

…картофель со склада. 8(920)834-61-42, 8(920)840-19-23. (1)

…мелкий картофель. 8(953)273-76-39

…гарбузы (кормовые, мягкие и обыкновенные), свекла столовая красная, капуста, морковь. Цена договорная. 8(920)838-24-32. (1)

…кабачки. 8(909)243-78-80

…свекла, тыква кормовая. 8(920)841-26-70

…кормовая свекла. 8(919)193-72-40. (2)

…кормовая свекла. 8(900)371-19-15. (1)

…кормовая свекла и тыква (гарбузы). 8(920)831-80-46. (1)

…тыква и мелкий картофель. 8(953)280-36-00. (2)

…тыква кормовая, кабачки, морковь, мелкий картофель. 8(962)146-91-36. (2)

…кормовая тыква. 1 кг. - 2 р. 50 к. Самовывоз. 8(919)290-52-50. (2)

…тыква крупная 1 кг. - 6 р. (поменяю на мелкий картофель), крольчихи котные, мясо кроликов. 8(962)134-74-85

…зерно, картофель (крупный, мелкий). 8(920)850-77-69. (3)

…овес. Доставка. 8(910)231-00-39. (2)

…ремонтантная малина (выкопаем при вас). 8(909)241-72-21. (2)

…навоз, перегной под зиму. 8(915)537-41-08

КУПЛЮ

…крупный картофель. 8(962)702-73-74. (2)

…домашнюю свинину. 8(903)819-56-48

…гараж по ул. Калинина, за д/с «Березка». 8(905)054-83-02. (3)

Закупаю: перины и подушки б/у, перо утиное и гусиное, б/у газовые колонки. 8(988)250-74-72

…подушки, перины, свежий гусиный и утиный пух. 8(953)277-44-66. (2)

…Кислородные баллоны. Дорого. 8(953)280-59-95. (м)

…автомобиль любой марки и состояния. Дорого. 8(920)864-37-67. (г)

…автомобили любой марки, в любом состоянии. 8(953)273-16-05. (20)

…автомобиль в любом состоянии и любой марки за наличный расчет. Сам вывезу. 8(953)284-44-00. (г)

РАБОТА

Требуются: РАМЩИК, РАБОЧИЕ в столярный цех (ОБУЧЕНИЕ). График 5/2, официальное оформление, з/п каждые 2 недели. Стародуб, ул. Ленина, 150.
8-915-362-44-17

Приглашаем водителей категории «С», «Е» на постоянную работу в Москве и МО. Требования: опыт работы на грузовых автомобилях не менее 1 года, полная занятость (полный день), аккуратный стиль вождения. Обязанности: перевозка и экспедирование грузов по Москве и МО. Работа на автомобиле КАМАЗ NEO с полуприцепом (категория Е). Официальное оформление по ТК, своевременная оплата труда. Стабильная работа на длительный срок. Помощь в оформлении документов при трудоустройстве. З/п от 100 000 до 150 000 р. 8(917)567-20-20. Работодатель из г. Стародуба. (4)

В РИТУАЛЬНЫЙ МАГАЗИН «СЕВЕРНЫЙ» ТРЕБУЮТСЯ РАБОЧАЯ И ПРОДАВЕЦ

ОБРАЩАТЬСЯ ПО АДРЕСУ: ПЛ. КРАСНАЯ, 10.

В магазин «Спутник» на постоянную работу требуется продавец. З/п высокая, полный соцпакет. 8(950)699-99-44. (4)

Требуются разнорабочие для работы в г. Стародубе. 8(915)119-14-73. (2)

Требуются рабочие для сортировки и фасовки картофеля в г. Стародубе. Оплата ежедневная. 8(967)900-09-40, 8(915)119-14-73. (2)

В «BAZZ FOOD» требуется повар. Обращаться по ул. Краснооктябрьская, 15 г или по тел. 8(900)365-36-36. (2)

В отдел «Шторы» требуется продавец. 8(961)106-20-73. (2)

Стародубскому ГОРПО требуются продавцы продовольственных товаров. З/п от 25 000 р., возможно обучение. 8(960)551-42-01. (4)

МКУ ЦОСО на постоянную работу требуется специалист информационных технологий. Обращаться: ул. Советская, 8 или по тел. 8(48348)2-24-01, 8(48348)2-23-74. (2)

В магазин бытовой техники требуется уборщица. 8(48348)2-12-68 (звонить с 9:00 до 17:00). (1)

В МФЦ г. Стародуба требуется специалист с высшим образованием. Вопросы по тел. 2-26-50, 2-34-56. (2)

На автомойку «Нептун» требуются автомойщики (можно студентам на подработку). График 2/2, высокая достойная з/п. 8(961)102-02-60. (1)

Требуется водитель категории «Е». 8(960)553-71-09. (1)

В кафе «Элегия» требуется повар и посудомойщица. 8(905)100-55-04. (1)

Требуется продавец-консультант в «Центр экспресс обслуживания Билайн». 8(962)132-39-83, 8(48348)2-41-76

В ритуальный магазин «Скорбь» требуется рабочий на подработку. 8(980)330-13-09. (1)

Детскому саду № 5 «Гуси-лебеди» на постоянную работу срочно требуется повар. Обращаться по адресу: пер. Школьный, 8. Тел. 8(48348)2-26-66. (1)

ООО «ПАТП-Стародуб» приглашает на постоянную работу водителей автобусов и медицинского работника с совмещением обязанностей диспетчера. 8(48348)2-22-84, 8(953)279-12-50. (1)

В связи с расширением штата в кафе «Гулливер» требуются сотрудники: бармен-кассир, официант. В молодой, энергичный коллектив. З/п по результатам собеседования. 8(903)818-24-80. (1)

Требуются срочно монтеры пути в «Бекасовская дистанция пути». 8(926)173-42-80, 8(980)337-44-70. (1)

Требуется слесарь КИПиА и наладчик КИПиА. 8(930)727-44-69 (звонить с 18:00 до 20:00).

Требуется продавец-консультант в магазин «Смешные цены». 8(930)725-31-30. (2)

Требуется сиделка для пожилой женщины (после инсульта). С проживанием. 8(960)560-68-54

Требуется водитель категории «Е». 8(962)138-35-99

НАШ САЙТ стародубский-проспект.рф

Для быстрого доступа на сайт

Что можно сделать на сайте:
1. Скачать любой номер газеты.
2. Ознакомиться с расценками на подачу рекламы и объявлений.
3. Подать рекламу и объявление.

КАК ПОДАТЬ СВОЕ ОБЪЯВЛЕНИЕ?

Подать свое объявление вы можете любым из предложенных ниже способов!

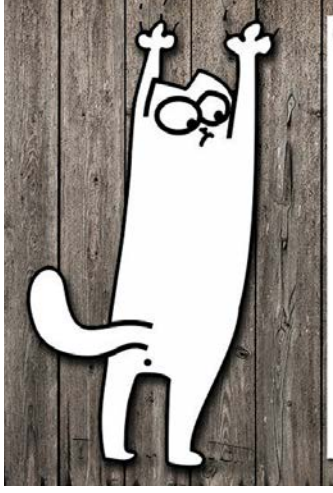

1. В нашем офисе по адресу: ул. Свердлова, 8а (ТЦ «НАШ»). Работаем: пон.- пят. с 9:00 до 17:00 (без перерыва), суб., воскр. с 9:00 до 15:00 (без перерыва).
2. По телефону **8-903-819-22-21**. Звоните: пон.- пят. с 9:00 до 17:00, суб., воскр. с 9:00 до 15:00.
3. Через наш сайт: **стародубский-проспект.рф**
4. Подать объявление можно и в здании автостанции (ИП Халеева Елена Ивановна).

ООО «Фермерское хозяйство Пуцко» на постоянную работу требуются: автоэлектрик, водитель погрузчика, водитель категории «С», разнорабочие. 8(920)600-77-34

Требуются рабочие для переборки картофеля (с. Меленск). Звонить после 16-00. 8(920)834-61-42, 8(920)840-19-23. (1)

На строительство в частном секторе требуются рабочие строительных специальностей, разнорабочие. Работа в г. Стародубе и Стародубском р-не. 8(953)279-12-63, 8(920)846-30-84. (1)

Срочно требуется сиделка для пожилой женщины. С проживанием, без вредных привычек, возможно без опыта. 8(905)054-83-02. (3)

Требуются рабочие на переборку картофеля. 8(920)606-65-62. (1)

Для работы в г. Москве требуются: охранники, заправщики, уборщицы. Вахтовый метод 15/15, по трудовому договору. 8(920)832-69-30, 8(920)834-04-71. (5)

В кафе требуются: повар, официант, уборщица. З/п высокая. 8(920)865-18-67, 8(919)191-05-00. (1)

Требуются сортировщики пленки в г. Стародубе. З/п от 1 200 до 1 600 р./день, оплата сдельная, еженедельная. Звонить с 17:00 до 21:00. 8(995)723-09-64

Требуется парикмахер, мастер маникюра. 8(910)295-61-48

ООО «Меленский Картофель» требуются: бригадир по производству, слесари, трактористы, водители категории «С, Д, Е», водитель топливозаправщика, программист со знанием 1С, лаборант, электросварщик, оператор фронтального погрузчика, токарь, уборщица на ХПП, животноводы, доярки, ветеринарный врач, зоотехник. 8(920)867-74-26. (г)

Стародубскому ДРСУч требуются: водитель категории «С», машинист автогрейдера, дорожный рабочий. Обращаться по адресу: г. Стародуб, ул. Фрунзе, 176

На АЗС «Роснефть» требуется оператор-кассир. График работы 2/2 (дневные и ночные смены по 12 часов). Полный соцпакет. 8(920)852-16-03. (2)

В Москву и Подмосковье требуются охранники. З/п с лицензией 1 700 р./сут., без 1 600 р./сут. Во взрослый санаторий «Истра» (Подмосковье) требуется персонал: кастелянша, уборщица, прачка. Проживание на месте, питание в столовой. З/п 1 600 р./ сут. 8(905)160-07-37. (3)

Требуется повар для изготовления суши и роллов. Опыт приветствуется, з/п высокая. Все вопросы по тел. 8(909)240-55-11. (м)

В такси требуется диспетчер. З/п высокая. 8(900)372-01-11, 8(995)249-29-26. (м)

На автомойку «Бегемот» требуется персонал. 8(961)100-33-44. (м)

Требуется монтажник натяжных потолков. 8(920)861-94-62. (м)

На автомойку требуются рабочие. 8(953)280-59-95. (м)

ИЩУ РАБОТУ

Ищу работу сиделки. 8(900)367-75-33

СДАЕТСЯ

…комната в общежитии по ул. Семашко, 18. 8(950)698-70-04. (1)

…комната в общежитии по ул. Краснооктябрьская, 42. На длительный срок, с мебелью. 8(920)845-20-52

…секция в общежитии квартирного типа по ул. Гагарина, 21а. Со всеми удобствами. 8(915)534-09-31. (1)

…1-ком. квартира в районе ТЦ «Журавли». С мебелью. 8(910)232-44-46. (1)

…1-ком. квартира по ул. Урицкого. На длительный срок. 8(920)841-92-68. (1)

…2-ком. квартира. 8(900)698-83-06. (2)

…дом с газом в г. Стародубе. Недорого. 8(960)560-61-04, 8(906)698-82-17. (2)

…дом в с. Елионка. На длительный срок. Газ, вода, мебель. 8(920)842-79-44

…или продам магазины 200 м2, 68 м2. в с. Лысячи, Унечского района; продам участок с недостроенным домом. 8(903)644-23-32. (1)

…помещения: пл. Красная, 12 (бывший оптовый склад) - 72 м2, 146 м2, 467 м2.; п. Десятуха, ул. Краснооктябрьская, 18 («Торговый дом Кистень»), 2 этаж - 53 м2. Цена договорная. 8(960)555-10-64

…торговое помещение по адресу: г, Стародуб, ул. Семашко, 10а (автостанция, 2-й этаж м. «Пятерочка»). 470 м2. 8(962)140-48-88. (м)

…торговое помещение в павильоне «Крытый рынок». (962)140-48-88. (м)

…торговая площадь в хорошем проходном месте (м-н «Хозяйственный»). 60 м2. 8(962)140-48-88. (м)

…часть цокольного этажа магазина «Универмаг». 250 р./м2. Возможна аренда под ярмарки. 8(962)140-48-88. (м)

ЗНАКОМСТВА

Мужчина познакомится с женщиной 52-55 лет для серьезных отношений. Вдовец, дети выросли, живут отдельно. 8(980)104-69-77, 8(900)356-07-24. (2)

РАЗНОЕ

Отдам бесплатно б/у шифер. 8(905)176-00-31

ТАКСИ Зенит ЭВАКУАТОР 30-18-22

СКАЧАЙТЕ НАШЕ ПРИЛОЖЕНИЕ

с городского 2-22-22
прямой мобильный номер 345-345

ХОРОШЕЕ ТАКСИ
ДЛЯ ГОРОДА ХОРОШИХ ЛЮДЕЙ

ОТКАЧКА
выгребных ям

3 куба 4 куба

8-910-735-25-61
РАБОТАЕМ БЕЗ ВЫХОДНЫХ

УСЛУГИ АССЕНИЗАТОРА

откачка канализации,
сточных вод, выгребных ям,
промывка колодцев.

8(900)359-45-59

Работаем по городу
и району, с организациями
и частными лицами.

Объем - 4,2 м. куб.
Шланг - 20 м.

Будем рады Вам помочь!

БЕЛОКНА
ОКНА ДВЕРИ ПВХ

МЕТАЛЛИЧЕСКИЕ ДВЕРИ от 4000 руб.
НАТЯЖНЫЕ ПОТОЛКИ ЖАЛЮЗИ
МЕЖКОМНАТНЫЕ ДВЕРИ
БАЛКОННЫЕ РАМЫ (РАЗДВИЖНЫЕ)
ЭНЕРГОСБЕРЕГАЮЩИЕ СТЕКЛОПАКЕТЫ
ОТЛИВЫ, МОСКИТНЫЕ СЕТКИ
ПОДОКОННИКИ
- ДЕРЕВЯННЫЕ ЕВРООКНА
- РЕМОНТ ОКОН
- 5 лет гарантии
- срок изготовления от 3 дней

КРЕДИТ РАССРОЧКА

выезд в районы

Приглашаем к сотрудничеству дилеров

ежедневно с 9.00 до 18.00

8-915-534-23-67

г. Стародуб ул. Краснооктябрьская, 11
(Универмаг, 1 этаж)

8-920-839-08-99

Интернет в частный дом
Безлимитный интернет
400 р/месяц*

Преимущества:
- Высокоскоростной интернет до 150 Мбит/с
- Современные беспроводные технологии
- Бесперебойный сигнал
- Техническая поддержка
- Сервисное обслуживание
- Гарантия
- Выезд специалиста и подключение 2500 р.*

*Подробную информацию уточняйте. С радостью отвечу на все интересующие Вас вопросы.

8-906-699-79-99

АВТОЭЛЕКТРИК

Диагностика и ремонт электропроводки (поиск и устранение неисправностей) бензиновых и дизельных автомобилей, легковых и грузовых.
Установка и настройка аудиосистем.

8-906-505-43-06

РЕМОНТ
ХОЛОДИЛЬНИКОВ

- не работает
- не морозит
- не отключается
- обледенение
- не включается
- плохо морозит
- течет вода

ГАРАНТИЯ! БЕЗ ВЫХОДНЫХ
8-960-551-85-00

Добрый Мастер

срочный
РЕМОНТ
холодильников
и морозильных камер
у Вас дома
8-900-361-57-44
выезд в район
замена уплотнителей

магазин СПУТНИК

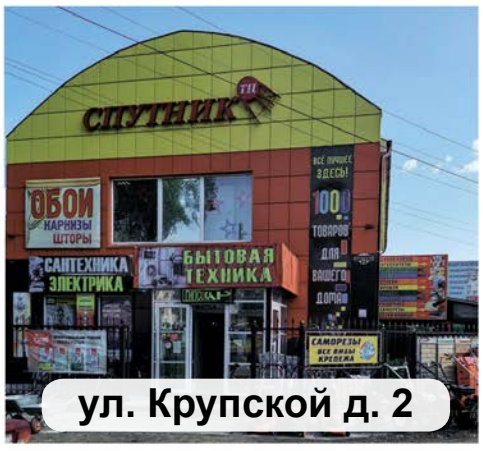

ул. Крупской д. 2

Работаем с 8:00 до 19:00
БЕЗ ПЕРЕРЫВОВ И ВЫХОДНЫХ

ВСЕГДА В ПРОДАЖЕ

- сантехника
- электрика
- бытовая техника
- электро-бензоинструмент
- мотоблоки
- строительные материалы
- плинтуса
- карнизы
- обои
- люстры
- шторы
- товары для дома и сада
- лакокрасочные изделия
- сухие смеси
- поликарбонат
- все виды крепежа
- теплицы
- плёнка парниковая

1000 ТОВАРОВ ДЛЯ ВАШЕГО ДОМА

15 октября
Стародубский центральный Дом Культуры

ЯРМАРКА МЁДА
от потомственных пчеловодов

Свежий мед нового урожая собственных пасек.
Из Воронежского Биосферного заповедника,
Адыгеи, Краснодара.
А также продукция пчеловодства:
перга, пыльца, маточное молочко.
Акция 2+1
при покупке 2 кг. – 1 кг. в подарок!
Качественный мед по доступным ценам!
Ждём вас с 10.00 до 18.00

Подробная информация об акции у продавца на ярмарке.

Со всем вниманием и сочувствием...

Ритуальный магазин «Скорбь»

Продажа, установка, демонтаж памятников.
Гранит, мрамор, металлокерамика.
Гробы, металлические кресты, столы,
лавочки, ограды, гробницы.
Большой ассортимент венков, корзинок, цветов.
Оказание комплексных услуг захоронения
(похороны от 6 000 р.).
Доставка покойного в морг, из морга.
Предоставление рассрочки на приобретения памятников.
Индивидуальный подход к каждому клиенту.

Ул. УРИЦКОГО, 17. Время работы магазина с 8:30 до 18:00

Круглосуточный телефон 8(980)330-13-09

скидки %

ТАКСИ Зенит TELE2 422-322 8-953-289-55-15 37-02-03

ХОРОШЕЕ ТАКСИ
ДЛЯ ГОРОДА ХОРОШИХ ЛЮДЕЙ
с городского 2-22-22
прямой мобильный номер 345-345
СКАЧАЙТЕ НАШЕ ПРИЛОЖЕНИЕ

ПРИЗОВОЙ СКАНВОРД №31

ПРИЗОВОЕ СЛОВО

СМС НА НОМЕР: 8-910-230-41-61

1 2 3 4 5 6 7 8

Насос пожарного
Чувство возмущенных
Спортивный бренд
Колонна, вделанная в стену
Палка с точкой опоры
На нем стоит часовой
Карета с откидным верхом
Инструмент, зачищающий паз
Письменный перечень
Жилье в тропиках
Корабельный скелет
Туфли с дырочками
Участник битвы
Неводом рыбку Золотую поймал
Остров варанов-великанов
"Лысая" ветка
Защитник обвиняемого
Получатель гонорара
Приглашение в военкомат
Казенный дом узников прошлого
Правитель с властью без границ
Покатая сторона оврага
Козырь следователя
Растение с пряным корнем
"Аппликация" на рваные штаны
Обезболивание
Амурная ворожба
Клиент казино
Апостол-предатель
Шут из "Гамлета"
Угарный газ - ... углерода
Зелень для салатов
Поражение ворот
Ею чистят зубы
Урожай в стогах
Кофейные остатки
Дворовый пес
Удовлетворение чужих желаний
Жалобщик
Скирд соломы
Оценка землетрясению
Деньги, отданные кондуктору
Устаревший синоним буквы
Камеристка при госпоже
Священник католической веры
И рубль, и пятак
Сосед ванной комнаты
Керамическое покрытие
Пиво цвета кофе
"Первая скрипка" в кетчупе
Сильнее слона, слабее ферзя
Кошка на гербе Гомеля
"Отец" человека-невидимки
Приручившие ламу индейцы
Канал орошения бахчи
Сын Адама и Евы
Деспот в юбке
Отдых с рюкзаками на плечах
Кисловодская полезная водица
Наборный стол в типографии
Бомбоубежище
Разрезание ножовкой
Сухое красное вино
Философ Иммануил

Подслушано в Стародубе 8 лет с вами
Популярное сообщество во ВКонтакте
Подслушано в Стародубе
Оперативная, достоверная информация о ситуации в нашем городе и районе. Все уже читают!

ОТВЕТЫ НА ПРИЗОВОЙ СКАНВОРД №30 от 1 октября

	С	Т	Е	К	Л	О		Р		Г		П		М
	М			О		П	Р	И	Х	О	Ж	А	Н	Е
М	О	Н	И	С	Т	О		Т		С		Р		С
	Т			М		К	О	М	М	У	Н	И	С	Т
П	Р	О	Н	Ы	Р	А			А	Д	А	Ж	И	О
О		Т			А		С	К	Р	А	Б		Л	
П	А	С	Т	Ь	Б	А			П	Р	О	В	О	Д
А		Р			А		Б	И	Л	Ь	Б	О	К	Е
Д	Р	О	В	А								Д		К
А		Ч		Н						Б	О	Н	З	А
Н	А	К	И	Д							Д	И	О	Д
И		А	З	Ы						Б	У	К	В	А
Е			У								Р			Н
	З	Е	В	С		Г			А	Л	Ь	Я	Н	С
	Л		Е	Ж	О	Н	О	К		А			И	
К	А	П	Р	И		Е		Л	Ю	Д	М	И	Л	А
	Т			М	Е	З	Г	А		А		С		Р
С	О	Т	К	А		Д		С	О	Н	Е	Т	К	А
	У		А	Н	Ч	О	У	С			Д	И	О	Р
О	С	Т	Р	И	Ё			И	Г	Р	У	Н	К	А
	Т		Л	Е	Т	Н	И	К			Н	А	С	Т

ПРИЗОВОЕ СЛОВО **ДЕРМАТИН**

Количество правильных ответов 52

Победители №30

- 5 Ревко Наталья Сергеевна
- 30 Губко Наталья Евгеньевна
- 23 Карчевский Александр Викторович
- 17 Шкалева Тамара Николаевна
- 22 Карасева Нина Васильевна

ВНИМАНИЕ, КОНКУРС

Условия участия в конкурсе:

1. Разгадайте сканворд.
2. Из клеток обозначенных номерами составите слово.
3. Пришлите разгаданное слово СМС-сообщением на номер:

8(910)230-41-61

(стоимость сообщения - согласно тарифам вашего оператора).

4. Срок проведения: с момента выхода номера газеты, до 12 час. 00 мин. ближайшего четверга, после выхода.
5. Приславшие правильные ответы примут участие в лотерее, которая пройдет в ближайший четверг, после выхода газеты, в 12:05, посредством Интернет-программы «Генератор случайных чисел». В лотерее участвуют номера телефонов, с которых были присланы правильные ответы.
6. Победитель конкурса: 5 обладателей номеров телефонов, приславшие правильные ответы, выбранные посредством лотереи. На данные номера телефонов поступят звонки с телефона редакции.

Дополнительную информацию вы можете получить по тел. 8(903)819-22-19.

Желаем удачи!

ПРИЗ НОМЕРА:

5 призов по 100 руб.

Прогноз погоды

Дата	суббота 9 октября	воскресенье 10 октября	понедельник 11 октября	вторник 12 октября	среда 13 октября	четверг 14 октября	пятница 15 октября	суббота 16 октября	воскресенье 17 октября	понедельник 18 октября	вторник 19 октября	среда 20 октября
Осадки												
Температура воздуха ночью	+2	+1	+1	+5	+11	**+4**	+9	+9	+9	**+4**	+5	**+4**
Температура воздуха днём	+10	+10	+11	+13	+10	+13	+11	+16	+9	+8	+9	+9

Информационно-рекламная газета «Стародубский проспект». Учредитель и главный редактор Кадомский Алексей Алексеевич. Издатель ООО «Брянский рабочий». Тел.: 8-903-819-22-19. Адрес редакции: 243240, Брянская обл., г. Стародуб, ул. Свердлова, 8а. Адрес издателя: 241050, г. Брянск, ул. Горького, 23. E-mail: starpro@bk.ru. Газета зарегистрирована Управлением Федеральной службы по надзору в сфере связи, информационных технологий и массовых коммуникаций по Брянской области. Регистрационное свидетельство ПИ № ТУ32-00130 от 29.06.2011 г. Ответственность за достоверность информации и качества рекламируемых товаров и услуг несут рекламодатели. Мнение редакции не всегда совпадает с мнением авторов. Газета распространяется частично бесплатно. Цена свободная. Разработка и дизайн Кушнир Геннадий.

Отпечатано в ЗАО «ПОЛИГРАФСЕРВИС» www.poligraphservice.ru. Брянск, пр-д Московский, 15а. Объём 3 п.л. Подписано в печать 7.10.2021 г. по графику - 16:00 факт. - 16:00 заказ №1509

ТАКСИ Зенит ЭВАКУАТОР 30-18-22

СКАЧАЙТЕ НАШЕ ПРИЛОЖЕНИЕ

с городского 2-22-22
прямой мобильный номер 345-345

ХОРОШЕЕ ТАКСИ
ДЛЯ ГОРОДА ХОРОШИХ ЛЮДЕЙ

ТЕХНИКА ДЛЯ ВАС

8 (48348) 2-37-75, 8-900-691-32-89

с 9:00 до 18:00

стиральные машины, холодильники, мотовелотехника, мотоблоки, бойлеры и др.

АКЦИЯ!
Планшет SAMSUNG 10.4 A7 32 Гб
15550 руб.

АКЦИЯ!
Телевизор 24" 60 см.
8850 руб.

Газовая плита 4-комф.
9850 руб.

Микроволновая печь 20 л.
3750 руб.

АКЦИЯ!
Скороварка 6 л.
1990 руб.

ЦИФРОВАЯ ПРИСТАВКА ДЛЯ TV
20 каналов бесплатно
АНТЕНА - 150 руб.
от 900 р.

USB Wi-Fi адаптер
250 руб.

Телевизор 32"
81 см.
11850 руб.

Холодильник 1-камерный
6350 руб.

АКЦИЯ!!!
Блендер 800 Вт **1100 руб.**

Миксер 500 Вт
990 руб.

Чайник электрический 1,8 л. нерж.
490 руб.

АКЦИЯ!
Мультиварка 5л. 11 программ
2350 руб.

Водонагреватель накопительный 50 л.
4440 руб.

АКЦИЯ!
Стиральная машина автомат 5 кг. 1000 об.
13950 руб.

АКЦИЯ!
Флеш накопитель 16 Гб - ~~290 руб.~~ 270 руб.
Флеш накопитель 32 Гб - ~~350 руб.~~ 290 руб.
Флеш накопитель 64 Гб - ~~550 руб.~~ 450 руб.
Карта памяти 32 Гб ~~350 руб.~~ 320 руб.

АКЦИЯ!
Термос 0,5 л. нерж.
С широким горлом 490 р.
С узким горлом - 450 р.

Мясорубка 2300 Вт
2650 руб.

Газовые котлы в стояк от 18950 руб.

Газовые колонки от 6300 руб.

АКЦИЯ!
Ларь морозильный 105 л.
11750 руб.

Тепловентиляторы 2000 ВТ
850 руб.

Обогреватель кварцевый 800 Вт
750 руб.

РАСПРОДАЖА
Душевых кабин 90х90
от 20900 руб.

Пылесос 1400 Вт циклон
2390 руб.

РАСПРОДАЖА МОТОБЛОКОВ

Мотоблок 14 л.с. - от 40000 р.
Мотоблок 7 л.с. - от 26000 р.
Мотоблок 8,5 л.с. - от 32000р.
Газонокосилоки - от 5550 р.
Триммеры - от 1500 р.
Культиваторы - от 5750р.

Поступили в продажу распашки, окучиватели регулируемые.

Мотоциклы, мопеды.
Велосипед взрослый - от 8950 р.
Велосипед детский - от 4000 р.
Самокаты - от 1950 р.

РАСПРОДАЖА!

Басейны
Качели садовые
БАТУТЫ

Цены действительны на момент выхода рекламы. Фото не всегда соответствует товару. Количество товара ограничено.

ОКНА XXI века

Окна • двери • лоджии конструкции из ПВХ

Brusbox • Rehau
Veka LG • Salamander

Работаем по городу, району и области

Замеряем, доставляем и консультируем - бесплатно

В продаже: подоконники, отливы, откосы, москитная сетка

8-996-449-00-01
8-920-601-46-48

Подробная информация об участии в акции, её организаторе, правилах, призах, сроках, месте, порядке их получении по указанному телефону. Товар сертифицирован.

СТАРОДУБСКИЕ ОКНА

РАБОТАЕМ БЕЗ ПОСРЕДНИКОВ!!!

ВЫСОКОЕ КАЧЕСТВО • НЕМЕЦКИЕ ТЕХНОЛОГИИ • ДОСТУПНАЯ ЦЕНА

ПОДОКОННИКИ, ОТЛИВЫ, ФУРНИТУРА для пластиковых окон
РЕМОНТ ОКОН
Замена некачественной фурнитуры на сертифицированную

REHAU
Unlimited Polymer Solutions

СОБСТВЕННОЕ ПРОИЗВОДСТВО

Адрес производства: г. Стародуб, ул. Ленина, д. 154 Л (бывшая территория «Сельхозтехники»)

МИНИМАЛЬНЫЙ СРОК ИЗГОТОВЛЕНИЯ!
Сервисное обслуживание нашим клиентам - гарантировано!

8-906-501-70-07 • 8-952-963-52-15

Подробная информация об участии в акции, её организаторе, правилах, призах, сроках, месте, порядке их получении по указанному телефону. Товар сертифицирован.

Защита от жары и света - отличный подарок этим летом.

ЖАЛЮЗИ

ВСЕ ВИДЫ
РУЛОННЫЕ ШТОРЫ
РОЛЬСТАВНИ

8-920-601-46-48
8-953-271-35-84

ТАКСИ Зенит
TELE2 422-322
8-953-289-55-15
37-02-03