ООО «ШАМИ-СЕРВИС» принимает
от организаций и частных лиц
**ЛОМ ЧЕРНЫХ И ЦВЕТНЫХ МЕТАЛЛОВ**
www.shami32.ru
Рассмотрим самовывоз и демонтаж конструкций
Для оптовиков - цены договорные.
Электронные весы. Оплата на момент сдачи.
Наш адрес: г. Стародуб, ул. Семашко, 57
Работаем с 9 до 18, выходной - воскресенье
8-953-280-59-95 • 8-953-280-85-58 • 8-903-644-70-68
ЛИЦ. БРН ЦМ 07141 ОТ 13.11.2007 Г. 32 МЕ 000742 ВЫД. КОМ. ПРИРОДОПОЛЬЗ. ПО ОХРАНЕ ОКР. СРЕДЫ

**КОВКА**
ВОРОТА • ЗАБОРЫ • НАВЕСЫ
8 960 549 0099 • 8 920 848 6833

ООО «ВТОРМЕТ-Брянск»
ЗАКУПАЕМ ЛОМ ЦВЕТНЫХ И ЧЁРНЫХ МЕТАЛЛОВ. ДОРОГО.
Наш адрес: бывший завод «Металлист» и ул. Свердлова, 91а, «Агроснаб»
8-919-193-77-11 • 8-950-693-54-44

№35 (518)
10 сентября 2021 г.
# Стародубский ПРОСПЕКТ
Всё по делу!
16+
Еженедельная информационно-рекламная газета Стародубского муниципального округа
ХОРОШЕЕ 2-22-22 • 345-345 ТАКСИ
Тираж 6000 экз.!
ВЫХОДИТ ПО ПЯТНИЦАМ
Наш сайт стародубский-проспект.рф

РЕМОНТ НОУТБУКОВ
ТЕЛЕФОНОВ
КОМПЬЮТЕРОВ
ПЕЧАТЬ ФОТО
89605497609
89092400272
VK.COM/STPALITRA ПАЛИТРА

РУССКИЕ ОКНА
СКИДКА 10%
Окна Rehau KBE, лоджии, пластиковые откосы.
Оформление договора на дому.
Гарантия 3 года.
СОВРЕМЕННЫЕ ВОРОТА, РОЛЬСТАВНИ СЕКЦИОННЫЕ • АВТОМАТИКА
г. Стародуб, пл. Советская, 9 (здание Телеграфа, 2-й этаж)
8-903-644-39-73

Утепление пеноизолом
Экономичное и долговечное утепление:
• домов, пристроек
• потолочно-чердачных перекрытий
• коммерческой недвижимости
8-920-855-88-22
www.penoizol32.ru

Поездка по городу 100 р.
«НАШЕ»
• Поездки в аэропорт, ж/д и автовокзалы
• Услуга «Трезвый водитель»
• Любые курьерские услуги
• Предварительный заказ
• Прокат машин в аренду
• Грузоперевозки от 1 кг.
• Низкие цены - Высокое качество
426050
8-967-970-09-09
8-920-850-09-09

ЛИНОЛЕУМ, ЛАМИНАТ, ПЛИТКА, САНТЕХНИКА, МЕБЕЛЬ ДЛЯ ВАННОЙ
База стройматериалов «Гавань» Свердлова, 51
Работаем с 9:00 до 18:00, ежедневно, без перерыва
ЛИНОЛЕУМ
ЛАМИНАТ
КЕРАМИЧЕСКАЯ ПЛИТКА
МЕТАЛЛОПРОКАТ
ул. Свердлова, д.51
ул. Совхозная
Центр
ул. Свердлова
Унеча
ул. Семашко
Мойка Бегемот
ИК-5
Автосервис Техосмотр
Т. 2-24-44, 8-906-500-41-24

Всем цветочного настроения!
Принимаем заказы на букеты, композиции в коробочках, корзинках!
Упакуем подарки.
Индивидуальный подход к каждому покупателю.
Огромный выбор цветов по низким ценам.
Рады приветствовать вас в салонах г. Стародуба:
«Цветы» (район автостанции);
«Цветы» (Универмаг);
«Цветы» (ул. Калинина, магазин Заря)
Возможна доставка цветов по тел. 8-953-280-85-58

НАТЯЖНЫЕ ПОТОЛКИ
8-920-850-84-61 • 8-900-693-36-48
МОНТАЖ ЛЮСТРЫ В ПОДАРОК
Рассрочка платежа*
ПЕНСИОНЕРАМ СКИДКА
*предоставляет ИП Козина Ю.В.

НАТЯЖНЫЕ ПОТОЛКИ
Быстро, качественно, недорого. Гарантия 10 лет.
Бесплатный замер и консультация.
Большой выбор фотопечати.
Монтаж люстры - в подарок.
8-920-861-94-62
8-903-818-03-95

НАТЯЖНЫЕ ПОТОЛКИ
При заказе потолка
СКИДКА до 20%
на люстры и карнизы
Офис: Универмаг, 2-эт., отдел «Люстры»
8-920-604-42-65 • 8-906-698-89-99

НАТЯЖНЫЕ ПОТОЛКИ
матовые, глянцевые, тканевые, сатиновые, многоуровневые, фотопечать
masterhouse32.ru
profile/441940204542
nikolay.demchenko.32
8-961-100-30-02 • 8-900-371-55-70

ШИНОМОНТАЖ
ПОКРАСКА
РЕМОНТ АВТО
СВАРКА
8-962-131-7-666

Ритуальный магазин
Северный
проезд Северный, 1
- Оказывает полный комплекс ритуальных услуг;
- Перевозка умерших в морг, из морга;
- МЕЖДУГОРОДНИЕ перевозки усопших АВТОКАТАФАЛКОМ (кварц, кондиционер), 8 пассажирских мест;
- Широкий ассортимент товара по НИЗКИМ ценам;
- Высокое качество обслуживания; - Опыт и порядочность;
- Принимаем заказы на изготовление и установку памятников, гробниц, оградок, столов, лавочек, фотокерамики;
- Индивидуальный подход к каждому заказчику.
8-905-103-87-76 (проезд Северный, 1)
8-906-505-57-71 (пл. Красная, 10, бывший м-н ГОРПО)
Круглосуточно 8-915-800-02-20
www.ritual-starodub.ru
ИП Хоминская Е.В. ОГРН 304325311000069

ОТ ЦОКОЛЯ ДО КРОВЛИ
• КРОВЛЯ • САЙДИНГ • УТЕПЛИТЕЛЬ
• ВОДОСТОЧНЫЕ СИСТЕМЫ
• ПРОФЛИСТ НА ЗАБОР
КровМастер
ПРИГЛАШАЕМ К СОТРУДНИЧЕСТВУ БРИГАДЫ МОНТАЖНИКОВ
ЗАМЕР • РАСЧЕТ
www.krovlyavbryanske.ru
г. Клинцы
50-50-96
8-967-970-50-96

СКАЧАЙТЕ НАШЕ ПРИЛОЖЕНИЕ
с городского 2-22-22
прямой мобильный номер 345-345
ХОРОШЕЕ ТАКСИ
ДЛЯ ГОРОДА ХОРОШИХ ЛЮДЕЙ

**СТРОИТЕЛЬНЫЕ РАБОТЫ:**
Фундамент, гараж, сарай, баня, кладка кирпича, блока, отстойники. Демонтаж. Крышы. Забор из профлиста. Недорого. 8-960-556-38-14
20.1/1

**Строительные работы**
Крыши, кладка кирпича и пеноблока, фундамент, штукатурка, тротуарная плитка, водопровод, отстойники, колодцы, сайдинг, заборы. Отделочные работы: шпаклевка, гипсокартон, обои, пол, потолок. Демонтаж.
8-960-548-04-63 Недорого
20.2/1

Кладка, крыши, штукатурка, тротуарная плитка, водопровод, колодцы, подвалы.
8-960-563-02-21
20.3/1

**КРЫШИ**
8-953-279-12-63 • 8-920-846-30-84

**РЕМОНТ КРЫШИ**
ДОМ С НУЛЯ ДО КРЫШИ КЛАДКА КИРПИЧА И БЛОКОВ, ВОДОПРОВОД, КАНАЛИЗАЦИЯ, ЗАБОРЫ ИЗ ПРОФЛИСТА, БАНИ, ПЛИТКА, САЙДИНГ.
8-920-863-64-08
20.1/2

**СТРОИТЕЛЬНЫЕ РАБОТЫ:**
крыша, фундамент, гараж, сарай, баня, отстойники, заборы, калитки, демонтаж. Недорого. 8-960-555-21-06
20.2/2

**САНТЕХНИЧЕСКИЕ РАБОТЫ**
Отопление, теплые полы (+ заливка), водопровод, канализация. Электромонтажные работы
8-952-960-93-48

**ФУНДАМЕНТЫ**
ЗЕМЕЛЬНЫЕ РАБОТЫ
8-953-279-12-63 • 8-920-846-30-84

**РЕМОНТ И ОТДЕЛКА**
гипсокартон, шпаклевка, штукатурка, ламинат, пластик, откосы и другое.
8-919-299-41-71

**Ремонт крыши**
Дом с нуля до крыши, кладка кирпича и блоков. Демонтаж, водопровод, канализация. Отделочные работы: шпаклевка, гипсокартон, обои и др. Качественно и недорого.
Саша: 8(900)695-79-67

**ВНУТРЕННЯЯ ОТДЕЛКА ЛЮБЫХ ПОМЕЩЕНИЙ**
БЫСТРО, КАЧЕСТВЕННО, НЕДОРОГО.
8-953-279-12-63 · 8-920-846-30-84

**САНТЕХНИКА, ОТОПЛЕНИЕ, ВОДОПРОВОД**
8-953-279-12-63, 8-920-846-30-84

**Любые строительные работы**
Крыши, сайдинг, тротуарная плитка, заборы, гипсокартон, отделка помещений,штукатурка, шпаклевка, обои
8-961-002-09-72

**ЗАБОРЫ • НАВЕСЫ**
Душевые и туалетные кабинки
8-953-279-12-63
8-920-846-30-84

**СТРОИТЕЛЬНЫЕ РАБОТЫ:**
дом с нуля, гараж, сарай, баня, фундамент, крыши, сайдинг, заборы с профлиста, демонтаж, водопровод. Тротуарная плитка. Колодцы, отстойники. 8-961-107-60-62

**УМЕЛЕЦ**
Мелкий строительный ремонт
8-953-279-12-63 • 8-920-846-30-84

ВСЕ ВИДЫ СТРОИТЕЛЬНЫХ РАБОТ
Фундамент, кладка кирпича, пеноблока, крыши, заборы, сайдинг, пластик, фронтоны.
8-920-845-24-71

**ДЛЯ ВАШЕГО ДОМА**
Кровля
Металлочерепица, ондулин, шифер
Фасады
Сайдинг
Заборы
Доставка материалов БЕСПЛАТНО
8-919-198-11-01

**СТРОИТЕЛЬНЫЕ РАБОТЫ**
фундамент, кладка, крыши, сарай, гараж, баня, подвал, отстойники, тротуарная плитка, демонтаж.
Недорого. 8-960-562-77-21

ПОСТРОИМ
**КАРКАСНЫЙ ДОМ**
по вашему или нашему проекту.
8-953-279-12-63, 8-920-846-30-84

Монтаж отопления, водопровода (метал, полипропилен), замена котлов, установка насосов. Индивидуальный подход. Сварочные работы.
Андрей Александрович
8-909-242-15-87

**СТРОИТЕЛЬСТВО И РЕМОНТ**
КВАРТИР, ДОМОВ.
ОТДЕЛЬНЫЕ ВИДЫ РЕМОНТНО-СТРОИТЕЛЬНЫХ РАБОТ
8-906-501-22-44

РЕМОНТ СТАРТЕРОВ И ГЕНЕРАТОРОВ АВТО И СЕЛЬХОЗТЕХНИКИ.
ЧИСТКА И РЕМОНТ РАДИАТОРОВ (КРОМЕ АЛЮМИНИЯ).
СВАРКА ЛЮБОЙ СЛОЖНОСТИ.
8-960-562-27-01

**Все виды отделочных работ:**
гипсокартон, ламинат, пластик, штукатурка, установка дверей, установка котлов и насосов, сантехника, сварочные работы (заборы, ворота и др.)
8-905-054-30-08 • 8-906-505-85-64

РЕСТАВРАЦИЯ ВАНН И ПОДДОНОВ ДУШЕВЫХ КАБИН
Зачем покупать новую?
Эмалировка, жидкий акрил, устранение сколов
8-953-280-38-32
ГАРАНТИЯ КАЧЕСТВА

**УТЕПЛЕНИЕ ПЕНОИЗОЛОМ**
8-919-295-42-34 , 8-900-368-51-62

**СТРОИТЕЛЬНЫЕ РАБОТЫ**
ФУНДАМЕНТ, КЛАДКА, КРЫШИ, ПОЛЫ, ПОТОЛКИ, ЗАБОРЫ, КОЛОДЦЫ, ТРАНШЕИ, САЙДИНГ, ПЛАСТИК, ДЕМОНТАЖ И Т. Д.
8-930-724-34-33, 8-950-694-41-79

**Ремонт крыш**
Бригада выполнит ремонт крыш, монтаж новых крыш
Сайдинг, заборы, ворота, калитки
Гарантия, скидки.
8-920-609-39-76

Ремонт, отделка, утепление домов, монтаж новых и ремонт старых крыш, бани, гаражи, сараи, заборы, плитка, сантехника, электрика.
Гарантия! Скидки!
8-920-606-01-92

**МАСТЕР НА ДОМ:**
САНТЕХНИКА, ЭЛЕКТРИКА, СБОРКА МЕБЕЛИ, ЗАБОРЫ, МЕЛКИЙ РЕМОНТ И ДР.
8-900-693-35-54.

**РЕМОНТНЫЕ РАБОТЫ**
штукатурка, стяжка, отстойник, фундамент, заливка, баня, крыша, потолок.
8-909-244-66-03

**МУЖ НА ЧАС**
Мелкий бытовой ремонт, сантехнические работы, подключение бытовой техники, плиточные работы, монтаж/демонтаж окон и дверей, разводка водопровода в доме/квартире. Гарантия качества.
8(962)140-32-88

**КРОВЛЯ, ФАСАДЫ (сайдинг)**
**ВОДОСТОЧНЫЕ СИСТЕМЫ.**
8-906-501-61-01

Выгодно, быстро, практично, красиво!
**НАТЯЖНЫЕ ПОТОЛКИ**
Большой выбор цветов
Бесплатный замер
и консультация
8-962-132-55-77

**БУРЕНИЕ СКВАЖИН ПОД ВОДУ И ПОД БУРОНАБИВНЫЕ СВАИ**
**МОНТАЖ ВОДОПРОВОДА И КАНАЛИЗАЦИИ**
до 150 метров
Бурение производится малогабаритной буровой установкой, без заезда тяжелой техники во двор.
Гарантия качества.
Выезд специалиста для консультации бесплатно.
РАССРОЧКА
8-952-964-22-39, 8-920-853-42-05

**Укладка асфальта в частном секторе. Установка бордюра.**
8-920-862-95-50

**Бригада выполнит укладку асфальта в частном секторе.**
8-909-241-15-14

**Выполним виды работ:**
крыши, сайдинг, пластик, гипсокартон, ламинат, водопровод, сантехника, канализация, отстойники, электрика. Все виды сварочных работ.
8-919-199-17-65

Натяжные потолки
Уютный дом
**СКИДКИ!**
Натяжные потолки - фотопечать
Натяжные потолки от производителя. Большой выбор текстур, фактур. Многоуровневые. Комбинация цветов, фотопечати. Быстро, качественно, недорого.
8-953-282-85-05, 8-962-132-67-57

**ПРОФЕССИОНАЛЬНЫЙ ЭЛЕКТРОМОНТАЖ**
-полная замена электропроводки в квартирах и домах
-подключение счетчиков (в районе города, с опломбировкой)
-замена провода СИП от опоры до дома
-установка розеток и выключателей
-устранение неисправности в электросети
Быстро, качественно
8-920-854-55-82 Александр

**ПЕЧИ для БАНЬ**
СОБСТВЕННОЕ ПРОИЗВОДСТВО
Сталь 8-10мм,
Бак из нержавейки 2мм,
Диаметр трубы 530 мм.
Выезд на замер - бесплатно.
Гарантия качества на все изделия
г. Клинцы, ул.Путевая, 2 Б
8-920-832-18-60

**Строительные и отделочные работы:**
сайдинг, пластик, гипсокартон, двери, ламинат, сантехника, электрика, водопровод, плитка, заборы и др.
8-952-967-41-45

**СТРОИТЕЛЬНЫЕ, ОТДЕЛОЧНЫЕ РАБОТЫ, САНТЕХНИКА, ЭЛЕКТРИКА. КАЧЕСТВЕННО. НЕДОРОГО. ВЫЕЗД В РАЙОНЫ.**
8-962-148-34-91


ТАКСИ Зенит TELE2 422-322 8-953-289-55-15 37-02-03

ХОРОШЕЕ ТАКСИ
ДЛЯ ГОРОДА ХОРОШИХ ЛЮДЕЙ
с городского 2-22-22
прямой мобильный номер 345-345
СКАЧАЙТЕ НАШЕ ПРИЛОЖЕНИЕ

СКЛАД на Свердлова, 51
т. 2-24-44,
8-906-500-41-24
РАССРОЧКА 0%
НИЗКИЕ ЦЕНЫ

ВСЁ ДЛЯ КРОВЛИ
Металлочерепица, мягкая кровля

КЕРАМИЧЕСКАЯ ПЛИТКА
Выставочный зал керамической плитки
cersanit · BERYOZA CERAMICA · СКВИРЕЛ · Сколл · Golden Tile

САНТЕХНИКА Мебель для ванной

МЕТАЛЛОПРОКАТ *уголок, труба, швеллер, арматура,*
Профлист для забора (цветной, оцинкованный)
Рубероид, шифер, утеплитель. Гипсокартон.
ПОЛИКАРБОНАТ в наличии Любой цвет

Поликарбонат прозрачный 4 мм.
Поликарбонат цветной 6 мм.
Клей плиточный «Юнис-2000» 25 кг.
«Юнис XXI век» 25 кг., «Стандарт Старатели» 25 кг.,
Профлист С8 (шоколад, вишня) 2,0 м.

Рассрочку предоставляет Хоум Кредит Банк, Тинькофф Банк.Подробная информация об акциях по указанным телефонам.



БРЯНСКИЙ ИНСТИТУТ УПРАВЛЕНИЯ И БИЗНЕСА
Лицензия на право ведения образовательной деятельности
серия 90Л01 №0001054 рег.№0986 от 25.04.2014
ПРОДОЛЖАЕТ ПРИЕМ ДОКУМЕНТОВ
ДЛЯ ПОСТУПЛЕНИЯ НА ОБУЧЕНИЕ ПО НАПРАВЛЕНИЯМ:
- ЭКОНОМИКА - МЕНЕДЖМЕНТ
- ЮРИСПРУДЕНЦИЯ - ПСИХОЛОГИЯ
- ПРИКЛАДНАЯ ИНФОРМАТИКА
г. Унеча, пл. Ленина, д. 2
Консультации по тел: 8-905-054-17-58
Сайт http://biub.ru/



ПРОФ МЕТАЛЛ БМ
СТАЛЬНЫЕ КРОВЛИ, ФАСАДЫ
•Металлочерепица •Профнастил
•Доборные элементы •Металлосайдинг
•Водосточная система
ЗАБОРЫ
•Труба профильная •Профлист
•Модульная сетка
г. Клинцы,
Скачковская, 13
+7-906-503-05-92
АКЦИЯ НА КРОВЕЛЬНОЕ ЖЕЛЕЗО И ДОБОРНЫЕ ЭЛЕМЕНТЫ СКИДКА 50%



ГАВАНЬ
СТРОЙМАТЕРИАЛОВ
ул. Гагарина, 1
тел.: 2-24-97,
8-903-869-02-38
РАССРОЧКА 0%
РАБОТАЕМ С 9-00 ДО 18-30 • БЕЗ ВЫХОДНЫХ И ПЕРЕРЫВА
ЖАЛЮЗИ
УТЕПЛИТЕЛЬ
ФАНЕРА, ДСП, ДВП
СУХИЕ СМЕСИ
цемент, гипсокартон
ЛЮСТРЫ
ЭЛЕКТРО ТОВАРЫ
ДВЕРИ
МЫ ЗАЩИТИМ ВАС КРАСИВО!
ВХОДНЫЕ -СТАЛЬНЫЕ
МЕЖКОМНАТНЫЕ
САНТЕХНИКА
ВСЁ ДЛЯ БАНЬ
АКЦИЯ!!!
ЛАМИНАТ
САЙДИНГ
Рассрочку предоставляет Хоум Кредит Банк, Тинькофф Банк. Подробная информация об акциях по указанным телефонам.



Дом Кровли
8-920-853 33-88
8-920-609-45-55
ВСЕ ВИДЫ КРОВЛИ И ФАСАДА
✔ МЕТАЛЛОЧЕРЕПИЦА
✔ ПРОФНАСТИЛ
✔ МЯГКАЯ КРОВЛЯ
✔ САЙДИНГ
✔ ВОДОСТОЧНЫЕ СИСТЕМЫ
✔ ЗАБОРЫ И ОГРАЖДЕНИЯ
✔ УТЕПЛИТЕЛЬ
ЗАМЕР РАСЧЕТ ДОСТАВКА БЕСПЛАТНО
ИЗГОТОВЛЕНИЕ ОТКОСОВ, ОТЛИВОВ ИЗ МЕТАЛЛА ПО РАЗМЕРАМ ЗАКАЗЧИКА
По вашим многочисленным просьбам мы открыли офис продаж в г. Стародубе.
Наш адрес: Рынок, напротив остановки «Заря», рядом с салоном «Мегафон».

ТАКСИ Зенит
ЭВАКУАТОР 30-18-22

СКАЧАЙТЕ НАШЕ ПРИЛОЖЕНИЕ
с городского 2-22-22
прямой мобильный номер 345-345
ХОРОШЕЕ ТАКСИ
ДЛЯ ГОРОДА ХОРОШИХ ЛЮДЕЙ

ГРУЗОПЕРЕВОЗКИ
«Газель» Возим всё!
Услуги грузчиков
8-905-176-49-57

ГРУЗОПЕРЕВОЗКИ
Газель длина 3м-6м,
без тента.
8-962-142-62-70

ГРУЗОПЕРЕВОЗКИ
ГАЗЕЛЬ-ТЕНТ. ГОРОД, РАЙОН, ОБЛАСТЬ.
8-962-132-53-33
Перевезу металлолом.

Дрова, штакет, ящики под картофель, обрезной пиломатериал, солома, сено. Бани, палати, туалеты. Распиловка леса.
8-920-857-21-56

ГРУЗОПЕРЕВОЗКИ
до 3 т. 14 м.куб.
ТРЕЗВЫЕ ГРУЗЧИКИ
8-906-500-08-51

Перевозка малогабаритных грузов
8-952-224-90-26
8-920-602-52-38
WhatsApp 8-952-224-90-26

ГРУЗОПЕРЕВОЗКИ
по району и области
Газель 3м., тент
8-920-867-33-67

ТОНИРОВКА
ПРОДАЖА И УСТАНОВКА
ЛОБОВЫХ СТЕКОЛ
На автомойке «Бегемот»
8-961-100-33-44

## Понедельник 13 сентября
День парикмахера

### Первый канал
05.00, 08.00, 09.25 «Доброе утро» (12+)
07.00 Выборы-2021 (0+)
09.00, 12.00, 15.00, 18.00, 03.00 Новости (16+)
09.50 «Жить здорово!» (16+)
10.55 «Модный приговор» (6+)
12.15, 17.00, 01.20, 03.05 «Время покажет» (16+)
15.15 «Давай поженимся!» (16+)
16.00 «Мужское / Женское» (16+)
18.40 «На самом деле» (16+)
19.45 «Пусть говорят» (16+)
21.00 «Время» (16+)
21.30 Т/с «Спросите медсестру» (16+)
23.35 «Вечерний Ургант» (16+)
00.15 К 70-летию Александра Розенбаума «Сны у розового дерева» (16+)

### Россия
05.00, 09.25 «Утро России» (16+)
09.00, 14.30, 21.05 Вести. Местное время (16+)
09.55 «О самом главном» (12+)
11.00, 14.00, 17.00, 20.00 Вести (16+)
11.35 «Судьба человека» (12+)
12.45, 18.45 «60 минут» (12+)
14.55, 02.30 Т/с «Тайны следствия» (16+)
17.15 «Андрей Малахов» (16+)
21.20 Т/с «Частная жизнь» (12+)
23.40 «Вечер с В. Соловьевым» (12+)

### НТВ
04.45 Т/с «Глаза в глаза» (16+)
06.30 «Утро. Самое лучшее» (16+)
08.00, 10.00, 13.00, 16.00, 19.00 Сегодня (16+)
08.25, 10.25 Т/с «Морские дьяволы. Рубежи родины» (16+)
13.25 Чрезвычайное происшествие (12+)
14.00 «Место встречи» (16+)
16.25 «За гранью» (16+)
17.30 «ДНК» (16+)
18.30, 19.40 Т/с «Балабол» (16+)
21.20 «Александр Розенбаум. 70. Обратный отсчет» (12+)
00.00 К юбилею А. Розенбаума. «Свой среди своих» (16+)

### ТВ центр
06.00, 07.50 «Настроение» (0+)
07.35 Выборы-2021 (12+)
08.10 Х/ф «Верные друзья» (0+)
10.20 Д/ф «Александр Розенбаум. Тринадцатая струна» (12+)
11.30, 14.30, 17.55, 22.00 События (16+)
11.50, 00.35 Петровка, 38 (16+)
12.10 Т/с «Коломбо» (12+)
13.40, 05.20 «Мой герой. Александр Розенбаум» (12+)
14.55 Город новостей (16+)
15.10, 03.20 Х/ф «Акватория» (16+)
17.00 Выборы-2021. Дебаты (12+)
18.05 Х/ф «Роман с детективом» (12+)
22.35 «Крым. Соль земли» (16+)
23.05 «Знак качества» (16+)
00.00 События. 25-й час (16+)
00.50 «Советские мафии. Рыбное дело» (16+)
01.35 Д/ф «Владимир Ивашов. От измены до измены» (16+)

### Матч-ТВ
06.00, 09.00, 11.55, 15.10, 17.25, 03.25 Новости (16+)
06.05, 12.00, 18.30, 23.00 Все на Матч! (12+)
09.05, 12.40 Специальный репортаж (12+)
09.25 Т/с «Пять минут тишины. Возвращение» (12+)
11.25 Еврофутбол. Обзор (0+)
13.00 Х/ф «Убийство Салазара» (16+)
15.15 Х/ф «Игры киллеров» (16+)
17.30, 05.00 Футбол. Тинькофф Российская Премьер-лига. Обзор тура (0+)
19.10 Футбол. Тинькофф Российская Премьер-лига. «Ростов» - «Краснодар» (12+)
21.30 После футбола (12+)
22.30 Тотальный футбол (12+)
23.45 Х/ф «Мистер Олимпия» (12+)
01.55 Смешанные единоборства. Open FC. Эдуард Вартанян против Раймундо Батисты (16+)
02.55 «Главная команда U-21» (12+)
03.30 Прыжки с трамплина. Летний Гран-при (0+)

### Звезда
09.00, 13.00, 18.00, 21.15 Новости дня (16+)
09.20 Д/с «Сделано в СССР» (6+)
09.30, 10.05 Д/ф «Легенды госбезопасности. Никита Карацупа. Поединок на границе» (16+)
10.00, 14.00 Военные Новости (12+)
10.25, 13.15 Х/ф «Коридор бессмертия» (12+)
14.05 Т/с «Танкист» (12+)
18.30 «Специальный репортаж» (12+)
18.50 Д/с «Оружие непобедимых. От минометов до «Искандера» (12+)
19.40 «Скрытые угрозы». «Альманах №70» (12+)
20.25 Д/с «Загадки века». «Кремль и мемуары маршала Жукова» (12+)
21.25 «Открытый эфир» (12+)
23.05 «Между тем» (12+)
23.40 Т/с «Рожденная революцией». «Трудная осень» (6+)
01.05 Х/ф «Тайна двух океанов» (6+)

### ТНТ
07.00 «ТНТ. Gold» (16+)
09.00 «Новые танцы» Шоу (16+)
11.00, 16.00 Т/с «СашаТаня» (16+)
13.00 Т/с «Универ. Новая общага» (16+)
19.00 Х/ф «Патриот» (16+)
21.00 «Где логика?» (16+)
22.00 «Stand up» (16+)
00.00 «Такое кино!» (16+)
00.35 «Импровизация» (16+)

### СТС
06.35 М/с «Том и Джерри» (0+)
10.00 Х/ф «Парк Юрского периода» (16+)
12.30 Х/ф «Затерянный мир. Парк Юрского периода-2» (16+)
15.05 Х/ф «Парк Юрского периода-3» (16+)
16.55 Т/с «Гранд» (16+)
20.00 Х/ф «Гарри Поттер и орден Феникса» (16+)
22.40 Х/ф «Темные отражения» (16+)
00.45 «Кино в деталях» (18+)

## Вторник 14 сентября
Симеон-летопроводец

### Первый канал
05.00, 08.00, 09.25 «Доброе утро» (12+)
07.00 Выборы-2021 (0+)
09.00, 12.00, 15.00, 18.00, 03.00 Новости (16+)
09.50 «Жить здорово!» (16+)
10.55 «Модный приговор» (6+)
12.15, 17.00, 01.20, 03.05 «Время покажет» (16+)
15.15 «Давай поженимся!» (16+)
16.00 «Мужское / Женское» (16+)
18.40 «На самом деле» (16+)
19.45 «Пусть говорят» (16+)
21.00 «Время» (16+)
21.30 Т/с «Спросите медсестру» (16+)
23.35 «Вечерний Ургант» (16+)
00.15 К 80-летию Юрия Норштейна. «Вышел ежик из тумана» (12+)

### Россия
05.00, 09.25 «Утро России» (16+)
09.00, 14.30, 21.05 Вести. Местное время (16+)
09.55 «О самом главном» (12+)
11.00, 14.00, 17.00, 20.00 Вести (16+)
11.35 «Судьба человека» (12+)
12.45, 18.45 «60 минут» (12+)
14.55, 03.00 Т/с «Тайны следствия» (16+)
17.15 «Андрей Малахов» (16+)
21.20 Т/с «Частная жизнь» (12+)
23.30 Выборы 2021. Дебаты (12+)
00.45 «Вечер с В. Соловьевым» (12+)

### НТВ
06.30 «Утро. Самое лучшее» (16+)
08.00, 10.00, 13.00, 16.00, 19.00, 23.30 Сегодня (16+)
08.25, 10.25 Т/с «Морские дьяволы. Рубежи родины» (16+)
13.25 Чрезвычайное происшествие (12+)
14.00 «Место встречи» (16+)
16.25 «За гранью» (16+)
17.30 «ДНК» (16+)
18.30, 19.40 Т/с «Балабол» (16+)
21.15 Т/с «Шеф. Возвращение» (16+)
23.50 Х/ф «Бирюк» (16+)

### ТВ центр
06.00, 07.50 «Настроение» (0+)
07.35 Выборы-2021 (12+)
08.15 «Доктор И...» (16+)
08.50 Х/ф «Самая обаятельная и привлекательная» (12+)
10.35, 04.40 Д/ф «Михаил Кокшенов. Простота обманчива» (12+)
11.30, 14.30, 17.55, 22.00 События (16+)
11.50, 00.35 Петровка, 38 (16+)
12.05 Т/с «Коломбо» (12+)
13.40, 05.20 «Мой герой. Елена Ханга» (12+)
14.55 Город новостей (16+)
15.10, 03.20 Х/ф «Акватория» (16+)
17.00 Выборы-2021. Дебаты (12+)
18.05 Х/ф «Роман с детективом» (12+)
22.35 «Закон и порядок» (16+)
23.10 Д/ф «Тамара Макарова. Месть снежной королевы» (16+)
00.00 События. 25-й час (16+)
00.50 «90-е. «Менты» (16+)
01.35 «Хроники московского быта. Слезы вундеркинда» (12+)
02.15 «Февральская революция: заговор или неизбежность?» (12+)
02.55 «Осторожно, мошенники! Коварная «Натали...» (16+)

### Матч-ТВ
06.00, 09.00, 11.55, 15.05, 03.25 Новости (16+)
06.05, 16.45, 00.00 Все на Матч! (12+)
09.05, 12.40 Специальный репортаж (12+)
09.25 Т/с «Пять минут тишины. Возвращение» (12+)
11.25 «Правила игры» (12+)
12.00 «МатчБол» (12+)
13.00 Бокс. Bare Knuckle FC. Дакота Кокрейн против Майка Ричмена. Сэм Шумейкер против Джоша Бернса (16+)
14.00, 15.10 Х/ф «Кровью и потом: анаболики» (16+)
17.25 Футбол. Лига конференций. «Маккаби» - «Фейеноорд» (12+)
19.30 Футбол. ЛЧ. «Янг Бойз» - «Манчестер Юнайтед» (12+)
21.45 Футбол. ЛЧ. «Челси» - «Зенит» (12+)
00.55 Футбол. ЛЧ. «Барселона» - «Бавария» (0+)

### Звезда
06.10 Д/с «Подвиг на Халхин-Голе» (12+)
07.00 «Сегодня утром» (12+)
09.00, 13.00, 18.00, 21.15 Новости дня (16+)
09.25 Д/с «Сделано в СССР» (6+)
09.40, 10.05, 13.15, 14.05 Т/с «Когда растаял снег» (16+)
10.00, 14.00 Военные Новости (12+)
18.30 «Специальный репортаж» (12+)
18.50 Д/с «Оружие непобедимых. От минометов до «Искандера» (12+)
19.40 «Легенды армии». Нельсон Степанян (12+)
20.25 «Улика из прошлого» (16+)
21.25 «Открытый эфир» (12+)
23.05 «Между тем» (12+)
23.40 Т/с «Рожденная революцией». «Нападение» (6+)
01.15 Х/ф «Коридор бессмертия» (12+)

### ТНТ
07.00 «ТНТ. Gold» (16+)
08.25 «Битва дизайнеров» (16+)
09.00 «Новые танцы» Шоу (16+)
11.00, 16.00 Т/с «СашаТаня» (16+)
13.00 Т/с «Универ. Новая общага» (16+)
19.00 Х/ф «Патриот» (16+)
21.00, 02.25 «Импровизация» (16+)
22.00 «Женский Стендап» (16+)
23.00 «Stand up» (16+)
00.05 Х/ф «Агент 007. Золотой глаз» (16+)

### СТС
08.00 Т/с «Воронины» (16+)
09.25 Х/ф «Загадочная история Бенджамина Баттона» (16+)
12.45 Х/ф «Темные отражения» (16+)
14.55 Ситком «Сеня-Федя» (16+)
18.30 Т/с «Гранд» (16+)
20.00 Х/ф «Гарри Поттер и принц-полукровка» (12+)
23.00 Х/ф «Ученик чародея» (12+)
01.05 Х/ф «Пятьдесят оттенков серого» (18+)
03.15 «6 кадров» (16+)

## Среда 15 сентября
День худеющих • День демократии

### Первый канал
05.00, 08.00, 09.25 «Доброе утро» (12+)
07.00 Выборы-2021 (0+)
09.00, 12.00, 15.00, 18.00, 03.00 Новости (16+)
09.50 «Жить здорово!» (16+)
10.55 «Модный приговор» (6+)
12.15, 17.00, 01.10, 03.05 «Время покажет» (16+)
15.15 «Давай поженимся!» (16+)
16.00 «Мужское / Женское» (16+)
18.40 «На самом деле» (16+)
19.45 «Пусть говорят» (16+)
21.00 «Время» (16+)
21.30 Т/с «Спросите медсестру» (16+)
23.30 «Вечерний Ургант» (16+)
00.10 «Михаил Танич. «На тебе сошелся клином белый свет...» (12+)

### Россия
05.00, 09.25 «Утро России» (16+)
09.00, 14.30, 21.05 Вести. Местное время (16+)
09.55 «О самом главном» (12+)
11.00, 14.00, 17.00, 20.00 Вести (16+)
11.35 «Судьба человека» (12+)
12.45, 18.45 «60 минут» (12+)
14.55, 03.00 Т/с «Тайны следствия» (16+)
17.15 «Андрей Малахов» (16+)
21.20 Т/с «Частная жизнь» (12+)
23.30 Выборы 2021. Дебаты (12+)
00.45 «Вечер с В. Соловьевым» (12+)

### НТВ
06.30 «Утро. Самое лучшее» (16+)
08.00, 10.00, 13.00, 16.00, 19.00, 23.30 Сегодня (16+)
08.25, 10.25 Т/с «Морские дьяволы. Рубежи родины» (16+)
13.25 Чрезвычайное происшествие (12+)
14.00 «Место встречи» (16+)
16.25 «За гранью» (16+)
17.30 «ДНК» (16+)
18.30, 19.40 Т/с «Балабол» (16+)
21.15 Т/с «Шеф. Возвращение» (16+)
23.50 «Поздняков» (16+)
00.05 Х/ф «Двенадцать часов» (16+)

### ТВ центр
06.00, 07.50 «Настроение» (0+)
07.35 Выборы-2021 (12+)
08.10 «Доктор И...» (16+)
08.45 Х/ф «Петровка, 38» (12+)
10.35, 04.45 Д/ф «Александра Завьялова. Затворница» (12+)
11.30, 14.30, 17.55, 22.00 События (16+)
11.50, 00.35 Петровка, 38 (16+)
12.10 Т/с «Коломбо» (12+)
13.40, 05.20 «Мой герой. Андрей Барило» (12+)
14.55 Город новостей (16+)
15.10, 03.20 Х/ф «Акватория» (16+)
17.00 Выборы-2021. Дебаты (12+)
18.05 Х/ф «Роман с детективом» (12+)
22.35 «Хватит слухов!» (16+)
23.10 «Прощание. Андрей Краско» (16+)
00.00 События. 25-й час (16+)
00.55 Д/ф «Как отдыхали вожди» (12+)
01.35 «Знак качества» (16+)
02.15 Д/ф «Письмо товарища Зиновьева» (12+)
02.55 «Осторожно, мошенники! Зарплаты не будет» (16+)

### Матч-ТВ
06.00, 09.00, 11.55, 15.05, 03.25 Новости (16+)
06.05, 12.00, 16.15, 00.00 Все на Матч! (12+)
09.05, 12.40 Специальный репортаж (12+)
09.25 Т/с «Пять минут тишины. Возвращение» (12+)
11.25 Футбол. ЛЧ. Обзор (0+)
13.00 Смешанные единоборства. Fight Nights & GFC. Владимир Минеев против Даурена Ермекова. Усман Нурмагомедов против Святослава Шабанова (16+)
14.00, 15.10 Х/ф «Скалолаз» (16+)
16.55 Футбол. Лига Европы. «Спартак» (Россия) - «Легия» (12+)
19.30 Футбол. ЛЧ. «Шериф» - «Шахтер» (12+)
21.45 Футбол. ЛЧ. «Интер» - «Реал» (12+)
00.55 Футбол. ЛЧ. «Ливерпуль» - «Милан» (0+)
02.55 «Человек из футбола» (12+)

### Звезда
07.00 «Сегодня утром» (12+)
09.00, 13.00, 18.00, 21.15 Новости дня (16+)
09.25, 10.05, 13.15, 14.05 Т/с «В зоне риска» (16+)
10.00, 14.00 Военные Новости (12+)
18.30 «Специальный репортаж» (12+)
18.50 Д/с «Оружие непобедимых. От минометов до «Искандера» (12+)
19.40 «Последний день». Инна Ульянова (12+)
20.25 Д/с «Секретные материалы» (12+)
21.25 «Открытый эфир» (12+)
23.05 «Между тем» (12+)
23.40 Т/с «Рожденная революцией». «В огне» (6+)
01.20 Х/ф «Дерзость» (12+)

### ТНТ
07.00 «ТНТ. Gold» (16+)
08.25 «Мама LIFE» (16+)
09.00, 16.00 Т/с «СашаТаня» (16+)
13.00 Т/с «Универ. Новая общага» (16+)
19.00 Х/ф «Патриот» (16+)
21.00 «Двое на миллион» (16+)
22.00 «Женский Стендап» (16+)
23.00 «Stand up» (16+)
00.05 Х/ф «Агент 007. Завтра не умрет никогда» (16+)

### СТС
06.35 М/с «Том и Джерри» (0+)
08.00 Т/с «Воронины» (16+)
10.30 «Уральские пельмени. Смехbook» (16+)
11.00 Х/ф «Добро пожаловать в рай-2! Риф» (16+)
12.45 Х/ф «Гудзонский ястреб» (16+)
14.45 Ситком «Сеня-Федя» (16+)
18.30 Т/с «Гранд» (16+)
20.00 Х/ф «Гарри Поттер и дары смерти. Часть 1» (16+)
22.50 Х/ф «Седьмой сын» (16+)
00.45 Х/ф «На пятьдесят оттенков темнее» (18+)
02.50 «6 кадров» (16+)

## Четверг
Международный день

### Первый канал
05.00, 08.00, 09.25 «Доброе утро» (12+)
07.00 Выборы-2021 (0+)
09.00, 12.00, 15.00, 18.00, 03.00 Новости (16+)
09.50 «Жить здорово!» (16+)
10.55 «Модный приговор» (6+)
12.15, 17.00, 01.15, 03.05 «Время покажет» (16+)
15.15 «Давай поженимся!» (16+)
16.00 «Мужское / Женское» (16+)
18.40 «На самом деле» (16+)
19.45 «Пусть говорят» (16+)
21.00 «Время» (16+)
21.30 Т/с «Спросите медсестру» (16+)
23.35 «Вечерний Ургант» (16+)
00.15 «Владимир Меньшов. «Кто сказал: «У меня нет недостатков»?» (12+)

### Россия
05.00, 09.25 «Утро России» (16+)
09.00, 14.30, 21.05 Вести. Местное время (16+)
09.55 «О самом главном» (12+)
11.00, 14.00, 17.00, 20.00 Вести (16+)
11.35 «Судьба человека» (12+)
12.45, 18.45 «60 минут» (12+)
14.55, 02.20 Т/с «Тайны следствия» (16+)
17.15 «Андрей Малахов» (16+)
21.20 Т/с «Частная жизнь» (12+)
23.40 «Вечер с В. Соловьевым» (12+)
04.05 Т/с «Личное дело» (16+)

### НТВ
06.30 «Утро. Самое лучшее» (16+)
08.00, 10.00, 13.00, 16.00, 19.00, 23.30 Сегодня (16+)
08.25, 10.25 Т/с «Морские дьяволы. Рубежи родины» (16+)
13.25 Чрезвычайное происшествие (12+)
14.00 «Место встречи» (16+)
16.25 «За гранью» (16+)
17.30 «ДНК» (16+)
18.30, 19.40 Т/с «Балабол» (16+)
21.15 Т/с «Шеф. Возвращение» (16+)
23.45 «ЧП. Расследование» (16+)
00.30 «Мы и наука. Наука и мы» (12+)

### ТВ центр
06.00, 07.50 «Настроение» (0+)
07.35 Выборы-2021 (12+)
08.10 «Доктор И...» (16+)
08.45 Х/ф «Огарева, 6» (12+)
10.35, 04.45 Д/ф «Юрий Беляев. Аристократ из Ступино» (12+)
11.30, 14.30, 17.55, 22.00 События (16+)
11.50, 00.35 Петровка, 38 (16+)
12.05 Т/с «Коломбо» (12+)
13.40, 05.20 «Мой герой. Мария Бутырская» (12+)
14.55 Город новостей (16+)
15.10, 03.20 Х/ф «Акватория» (16+)
17.00 Выборы-2021. Дебаты (12+)
18.05 Х/ф «Роман с детективом» (12+)
22.35 «10 самых... из грязи в князи» (16+)
23.10 Д/ф «Актерские драмы. Голос за кадром» (12+)
00.00 События. 25-й час (16+)
00.50 «Прощание. Борис Березовский» (16+)


ТАКСИ Зенит TELE2 422-322 8-953-289-55-15 37-02-03

ХОРОШЕЕ ТАКСИ
ДЛЯ ГОРОДА ХОРОШИХ ЛЮДЕЙ
с городского 2-22-22
прямой мобильный номер 345-345
СКАЧАЙТЕ НАШЕ ПРИЛОЖЕНИЕ

Маршрутное такси Стародуб - Брянск
Отправление из Стародуба: 6-30 (от «Пеликана» до диагностического центра) 7-00, 12-00 (от автостанции)
Отправление из Брянска 7-20, 12-30, 14-15. Запись по телефону: 8-961-003-777-0; 8-909-244-45-15
Отправление из Стародуба: 5-30
Отправление из Брянска: 10-55
8-962-131-33-88
Ежедневно, кроме воскресенья.
Отправление из Стародуба: 10:15 (довозит до ж/д вокзала)
Отправление из Брянска: 16-00
8-906-502-96-09
Ежедневно, кроме воскресенья

РЕМОНТ
стиральных машин на дому
8-919-199-57-09
8-906-698-54-35

РЕМОНТ
АВТОМАТИЧЕСКИХ СТИРАЛЬНЫХ МАШИН, ТЕЛЕВИЗОРОВ (ЖК, LED)
8-920-830-13-60
г. Стародуб, пл. Советская, 16

АВТОСЕРВИС
ул. Малеча, д. 21 • С 9:00 до 18:00
• АВТОЭЛЕКТРИК • КОМПЬЮТЕРНАЯ ДИАГНОСТИКА ИНЖЕКТОРОВ • АРГОН • РАСКАТКА ШТАМПОВАННЫХ ДИСКОВ • ПРОМЫВКА ИНЖЕКТОРА • РЕМОНТ ХОДОВОЙ ЧАСТИ • ЗАМЕНА МАСЛА • ШИНОМОНТАЖ • ЗАПРАВКА АВТОКОНДИЦИОНЕРОВ • ПРАВКА ЛИТЫХ ДИСКОВ •
ПОСТОЯННЫМ КЛИЕНТАМ СКИДКИ.
Тел. 8-952-963-80-47

## 16 сентября
охраны озонового слоя

### Матч-ТВ
06.00, 09.00, 11.55, 15.05, 03.25 Новости (16+)
06.05, 12.00, 16.15, 00.00 Все на Матч! (12+)
09.05, 12.40 Специальный репортаж (12+)
09.25 Т/с «Пять минут тишины. Возвращение» (12+)
11.25, 16.55 Футбол. ЛЧ. Обзор (0+)
13.00 Смешанные единоборства. ACA. Даниэль Омельянчук против Евгения Гончарова (16+)
14.00, 15.10 Х/ф «Храм Шаолинь» (16+)
17.25 Футбол. Лига конференций. «Кайрат» - «Омония» (12+)
19.30 Футбол. Лига Европы. «Локомотив» - «Марсель» (12+)
21.45 Футбол. Лига Европы. «Лестер» - «Наполи» (12+)
00.55 Футбол. Лига Европы. «Монако» - «Штурм» (0+)
02.55 «Третий тайм». Илья Кухарчук (12+)
03.30 Скалолазание. ЧМ. Лазание на скорость (0+)
04.30 Плавание. Лига ISL (0+)

### Звезда
07.00 «Сегодня утром» (12+)
09.00, 13.00, 18.00, 21.15 Новости дня (16+)
09.25, 10.05, 13.15, 14.05 Т/с «В зоне риска» (16+)
10.00, 14.00 Военные Новости (12+)
18.30 «Специальный репортаж» (12+)
18.50 Д/с «Оружие непобедимых. От минометов до «Искандера» (12+)
19.40 «Легенды космоса». Геннадий Стрекалов (6+)
20.25 «Код доступа» (12+)
21.25 «Открытый эфир» (12+)
23.05 «Между тем» (12+)
23.40 Т/с «Рожденная революцией». «Мы поможем тебе» (6+)
01.30 Х/ф «Дачная поездка сержанта Цыбули» (12+)
02.45 Х/ф «Вторжение» (6+)

### ТНТ
08.25 «Перезагрузка» (16+)
09.00, 16.00 Т/с «СашаТаня» (16+)
13.00 Т/с «Универ. Новая общага» (16+)
19.00 Х/ф «Патриот» (16+)
21.00 «Однажды в России» (16+)
22.00 «Шоу «Студия «Союз» (16+)
23.00 «Stand up» (16+)
00.05 Х/ф «Агент 007. И целого мира мало» (16+)

### СТС
08.00, 18.30 Т/с «Гранд» (16+)
08.25 Т/с «Воронины» (16+)
10.35 «Уральские пельмени. Смехbook» (16+)
10.45 Х/ф «Правила съема. Метод Хитча» (12+)
13.10 Х/ф «Свадьба лучшего друга» (12+)
15.20 Ситком «Сеня-Федя» (16+)
20.00 Х/ф «Гарри Поттер и дары смерти. Часть 2» (16+)
22.30 Х/ф «Солт» (16+)
00.25 Х/ф «Пятьдесят оттенков свободы» (18+)
02.20 «6 кадров» (16+)

## Пятница 17 сентября
День секретаря в России

### Первый канал
05.00, 09.25 «Доброе утро» (12+)
09.00, 12.00, 15.00, 18.00 Новости (16+)
09.50 «Жить здорово!» (16+)
10.55, 03.00 «Модный приговор» (6+)
12.15, 17.00 «Время покажет» (16+)
15.15, 03.50 «Давай поженимся!» (16+)
16.00, 04.30 «Мужское / Женское» (16+)
18.40 «Человек и закон» (16+)
19.45 «Поле чудес» (16+)
21.00 «Время» (16+)
21.30 «Голос 6». Новый сезон (0+)
23.25 «Вечерний Ургант» (16+)
00.20 Д/ф «Джоди Фостер: Строптивое дитя» (16+)
01.25 Фильм Валдиса Пельша «Планета Земля. Увидимся завтра» (0+)
02.15 «Наедине со всеми» (16+)

### Россия
05.00, 09.25 «Утро России» (16+)
09.00, 14.30, 20.45 Вести. Местное время (16+)
09.55 «О самом главном» (12+)
11.00, 14.00, 17.00, 20.00 Вести (16+)
11.30 «Судьба человека» (12+)
12.40, 18.40 «60 минут» (12+)
14.55 Т/с «Тайны следствия» (16+)
17.15 «Андрей Малахов» (16+)
21.00 «Юморина-2021» (16+)
22.40 «Веселья час» (16+)
23.55 «Звезды Тавриды» (12+)
01.25 Х/ф «Провинциальная муза» (12+)

### НТВ
06.30 «Утро. Самое лучшее» (16+)
08.00, 10.00, 13.00, 16.00, 19.00 Сегодня (16+)
08.25, 10.25 Т/с «Морские дьяволы. Рубежи родины» (16+)
13.25 Чрезвычайное происшествие (12+)
14.00 «Место встречи» (16+)
16.25 «ДНК» (16+)
17.30 «Жди меня» (12+)
18.30, 19.40 Т/с «Балабол» (16+)
21.15 Т/с «Шеф. Возвращение» (16+)
23.35 «Своя правда» (16+)
01.30 Квартирный вопрос (0+)

### ТВ центр
06.00 «Настроение» (0+)
08.10 Х/ф «Обыкновенный человек» (12+)
10.10 Х/ф «Закаты и рассветы» (12+)
11.30, 14.30, 17.50 События (16+)
11.50 «Закаты и рассветы». Продолжение (12+)
14.55 Город новостей (16+)
15.15 «Хватит слухов!» (16+)
15.50 Х/ф «Кто поймал букет невесты» (12+)
18.15 Х/ф «Актеры затонувшего театра» (12+)
20.10 Х/ф «Покопайтесь в моей памяти» (12+)
22.10 Д/ф «Михаил Задорнов. Когда смешно, тогда не страшно» (12+)
23.05 Х/ф «Три плюс два» (12+)
01.05 Петровка, 38 (16+)
01.20 Т/с «Коломбо» (12+)
04.55 «Короли эпизода. Станислав Чекан» (12+)
05.35 «10 самых... из грязи в князи» (16+)

### Матч-ТВ
06.00, 09.00, 11.55, 15.05, 17.20, 03.25 Новости (16+)
06.05, 12.00, 18.15, 20.40, 00.45 Все на Матч! (12+)
09.05, 12.40 Специальный репортаж (12+)
09.25 Т/с «Пять минут тишины. Возвращение» (12+)
11.25 Футбол. Еврокубки. Обзор (0+)
13.00 Смешанные единоборства. Новые лица One FC (16+)
14.00, 15.10 Х/ф «Ущерб» (16+)
16.15, 17.25 Х/ф «Ж. К. В. Д.» (16+)
18.55 Футбол. ЧМ-2023. Женщины. Отбор. Россия - Азербайджан (12+)
21.00 Смешанные единоборства. Eagle FC & AMC Fight Nights. Турнир памяти Абдулманапа Нурмагомедова (16+)
00.25 «Точная ставка» (16+)

### Звезда
06.00 Д/с «Оружие Победы» (6+)
06.10 Х/ф «Человек с бульвара Капуцинов» (12+)
08.45, 09.20, 10.05 Х/ф «Иван Бровкин на целине» (0+)
09.00, 13.00, 18.00, 21.15 Новости дня (16+)
10.00, 14.00 Военные Новости (12+)
11.20 «Открытый эфир» (12+)
13.20, 14.05, 18.40, 21.25 Т/с «Гурзуф» (12+)
23.10 «Десять фотографий». Владимир Молчанов (6+)
00.00 Т/с «Рожденная революцией». «Шесть дней» (6+)

### ТНТ
07.00 «ТНТ. Gold» (16+)
07.55 Т/с «СашаТаня» (16+)
13.00 Т/с «Универ. Новая общага» (16+)
15.00 «Однажды в России. Спецдайджест» (16+)
20.00 «Однажды в России» (16+)
21.00 «Комеди Клаб» (16+)
22.00, 04.30 «Открытый микрофон» (16+)
23.00 «Импровизация. Команды» (16+)
00.00 «Такое кино!» (16+)
00.35 Х/ф «Агент 007. Умри, но не сейчас» (16+)
02.50 «Импровизация» (16+)
03.45 «Comedy Баттл» (16+)
06.10 «ТНТ. Best» (16+)

### СТС
06.00, 05.40 «Ералаш» (0+)
06.15 М/с «Приключения Вуди и его друзей» (0+)
06.35 М/с «Том и Джерри» (0+)
08.00 Т/с «Гранд» (16+)
08.25 Т/с «Воронины» (16+)
10.00 Х/ф «Солт» (16+)
11.55 «Уральские пельмени. Смехbook» (16+)
13.10 «Шоу «Уральских пельменей» (16+)
19.30 «Шоу «Уральских пельменей». Нежная королева» (16+)
21.00 Х/ф «Красотка» (16+)
23.25 Х/ф «Между небом и землей» (12+)
01.20 Х/ф «Навсегда моя девушка» (16+)
03.05 «6 кадров» (16+)

## Суббота 18 сентября
Захарий и Елизавета · День первой любви

### Первый канал
06.00 «Доброе утро. Суббота» (6+)
09.45 «Слово пастыря» (0+)
10.00, 12.00 Новости (16+)
10.15 «На дачу!» с Наташей Барбье (6+)
11.15, 12.15 «Видели видео?» (6+)
13.55 «Валерий Леонтьев. «Наивно это и смешно» (16+)
16.15 «Кто хочет стать миллионером?» (12+)
17.50 «Сегодня вечером» (16+)
21.00 «Время» (16+)
21.20 «Клуб Веселых и Находчивых» (16+)
23.40 Х/ф «Поменяться местами» (16+)
01.50 «Наедине со всеми» (16+)

### Россия
05.00 «Утро России. Суббота» (16+)
08.00 Вести. Местное время (16+)
08.20 Местное время. Суббота (16+)
08.35 «По секрету всему свету» (0+)
09.00 «Формула еды» (12+)
09.25 «Пятеро на одного» (0+)
10.10 «Сто к одному». Телеигра (0+)
11.00 Вести (16+)
11.30 «Юмор! Юмор! Юмор!!!» (16+)
12.35 «Доктор Мясников» (12+)
13.40 Х/ф «Беглянка» (12+)
18.00 «Привет, Андрей!» (12+)
20.00 Вести в субботу (16+)
21.00 Х/ф «Любить врага» (12+)
01.10 Х/ф «Дочки мачехи» (12+)

### НТВ
08.00, 10.00, 16.00 Сегодня (16+)
08.20 «Готовим» (0+)
08.50 «Поедем, поедим!» (0+)
09.25 Едим дома (0+)
10.20 Главная дорога (16+)
11.00 «Живая еда» (12+)
12.00 Квартирный вопрос (0+)
13.05 «Однажды...» (16+)
14.00 Своя игра (0+)
16.20 Следствие вели... (16+)
18.00 «Фактор страха» (12+)
19.00 «Центральное телевидение» (16+)
20.20 «Секрет на миллион». Наташа Королева (16+)
22.00 Юбилей Анны Нетребко (12+)
00.40 «Анна». К юбилею А. Нетребко (16+)

### ТВ центр
08.25 Х/ф «Неподдающиеся» (6+)
10.00 «Самый вкусный день» (12+)
10.30 «Смех с доставкой на дом» (12+)
10.55 Х/ф «Разные судьбы» (12+)
11.30, 14.30, 23.45 События (16+)
11.45 «Разные судьбы». Продолжение (12+)
13.20 Х/ф «Судья» (12+)
14.45 «Судья». Продолжение (12+)
21.00 «В центре событий» (16+)
22.15 «Право знать!» (16+)
00.00 «90-е. Звездное достоинство» (16+)
00.50 «Прощание. Лаврентий Берия» (16+)
01.35 «Крым. Соль земли» (16+)
02.00 «Советские мафии. Бриллиантовое дело» (16+)
02.40 «Хроники московского быта. Кремлевский Нострадамус» (12+)
03.25 Д/ф «Как отдыхали вожди» (12+)

### Матч-ТВ
06.00 Смешанные единоборства. Eagle FC & AMC Fight Nights. Турнир памяти Абдулманапа Нурмагомедова (16+)
07.00, 08.45, 13.25, 21.30, 03.25 Новости (16+)
07.05, 13.30, 23.45 Все на Матч! (12+)
09.01 М/ф «Маша и Медведь» (0+)
09.20 Х/ф «Скалолаз» (16+)
11.35 Х/ф «Инферно» (16+)
13.55 Регби. Чемп. России. «ВВА-Подмосковье» - «Стрела» (12+)
15.55 Футбол. Чемп. Италии. «Дженоа» - «Фиорентина» (12+)
17.55 Мини-футбол. ЧМ. Россия - Гватемала (12+)
19.30 Футбол. Чемп. Германии. «Кельн» - «Лейпциг» (12+)
21.40 Футбол. Чемп. Италии. «Салернитана» - «Аталанта» (12+)
00.40 Гандбол. ЛЧ. Женщины. «Бухарест» - «Ростов-Дон» (0+)

### Звезда
05.05 Х/ф «Самый сильный» (0+)
06.30, 08.15 Х/ф «Гусарская баллада» (12+)
08.00, 13.00, 18.00 Новости дня (16+)
08.40 «Морской бой» (6+)
09.45 «Круиз-контроль» (6+)
10.15 «Легенды музыки». Эдуард ханок (6+)
10.45 «Улика из прошлого». «Под грифом «Секретно»: тайна взрыва в Арзамасе» (16+)
11.35 Д/с «Загадки века». «Нож в спину Германии» (12+)
12.30 «Не факт!» (6+)
13.15 «СССР. Знак качества» (12+)
14.05 «Легенды кино». Борислав Брондуков (6+)
14.55 Х/ф «Иван Бровкин на целине» (0+)
16.55, 18.30 Т/с «Отряд Кочубея» (16+)
18.15 «Задело!» (16+)
01.15 Х/ф «Человек с бульвара Капуцинов» (12+)

### ТНТ
07.00 «ТНТ. Gold» (16+)
07.55, 10.00 Т/с «СашаТаня» (16+)
09.30 «Битва дизайнеров» (16+)
16.00, 00.00 Х/ф «Агент 007. Казино Рояль» (16+)
19.00 Х/ф «Агент 007. Квант милосердия» (16+)
21.00 «Новые танцы» Шоу (16+)
23.00 «Секрет» (16+)

### СТС
08.25, 10.05 «Шоу «Уральских пельменей» (16+)
09.00 «Просто кухня» (12+)
10.00 «Саша жарит наше» (12+)
11.20 Х/ф «Астерикс и Обеликс в Британии» (6+)
13.30 Х/ф «Астерикс на Олимпийских играх» (12+)
16.00 Х/ф «Мир Юрского периода» (16+)
18.25 Х/ф «Мир Юрского периода-2» (16+)
21.00 Х/ф «Фантастические твари и где они обитают» (16+)
23.40 Х/ф «Чужой против хищника» (16+)
01.30 Х/ф «Добро пожаловать в рай-2! Риф» (16+)

## Воскресенье 19 сентября
День оружейника · День рождения «Смайлика»

### Первый канал
06.00, 10.00, 12.00 Новости (16+)
06.10 «Катя и Блэк» (16+)
06.55 «Играй, гармонь любимая!» (12+)
07.40 «Часовой» (12+)
08.10 «Здоровье» (16+)
09.20 «Непутевые заметки» (12+)
10.15 «Жизнь других» (12+)
11.15, 12.15 «Видели видео?» (6+)
14.00 Ко дню оружейника «Панцирь», или Идеальная защита» (12+)
14.50 К 70-летию Александра Розенбаума. «Сны у розового дерева» (16+)
15.55 «Александр Розенбаум. Мой удивительный сон» (16+)
17.35 «Три аккорда» (16+)
19.25 «Лучше всех!» (0+)
21.00 «Время» (16+)
22.00 «Вызов. Первые в космосе» (12+)
23.00 Д/ф «Короли» (16+)
00.05 «Германская головоломка» (18+)
01.55 «Наедине со всеми» (16+)

### Россия
08.00 Местное время. Воскресенье (16+)
08.35 «Когда все дома» (0+)
09.25 «Утренняя почта» (12+)
10.10 «Сто к одному». Телеигра (0+)
11.00 «Большая переделка» (0+)
12.00 «Парад юмора» (16+)
13.40 Х/ф «Беглянка 2» (12+)
18.00 Музыкальное гранд-шоу «Дуэты» (12+)
20.00 Вести недели (16+)
22.00 Москва. Кремль. Путин (12+)
22.40 «Воскресный вечер» (12+)
01.30 Х/ф «Другой берег» (16+)

### НТВ
08.00, 10.00, 16.00 Сегодня (16+)
08.20 «У нас выигрывают!» (12+)
10.20 «Первая передача» (16+)
11.00 «Чудо техники» (12+)
11.50 «Дачный ответ» (0+)
13.00 «НашПотребНадзор» (16+)
14.20 «Анна» (16+)
16.20 Следствие вели... (16+)
18.00 «Новые русские сенсации» (16+)
19.00 «Итоги недели» (16+)
20.10 «Ты супер!» новый сезон (6+)
23.00 «Звезды сошлись» (16+)
00.40 Х/ф «Во веки вечные» (16+)

### ТВ центр
08.20 Х/ф «Покопайтесь в моей памяти» (12+)
10.15 «Страна чудес» (12+)
10.50 «Без паники» (6+)
11.30 События (16+)
11.50 Х/ф «Три плюс два» (12+)
13.55 «Москва резиновая» (16+)
14.30 Московская неделя (12+)
15.05 «Прощание. Сергей Филиппов» (16+)
15.55 «90-е. Королевы красоты» (16+)
16.50 Д/ф «Людмила Марченко. Девочка для битья» (16+)
17.40 Х/ф «Шахматная королева» (16+)
21.00, 22.00, 23.00, 00.00 События. Специальный выпуск (16+)
21.10 «Шахматная королева». Продолжение (16+)
22.15 Х/ф «Взгляд из прошлого» (12+)
23.15, 00.20 «Взгляд из прошлого». Продолжение (12+)
02.30 Петровка, 38 (16+)

### Матч-ТВ
07.00, 08.45, 13.25, 03.25 Новости (16+)
07.05, 13.30, 18.30, 23.45 Все на Матч! (12+)
08.50 М/ф «Маша и Медведь» (0+)
09.20 Х/ф «Ущерб» (16+)
11.30 Х/ф «Хранитель» (16+)
13.55 Смешанные единоборства. Eagle FC & AMC Fight Nights. Турнир памяти Абдулманапа Нурмагомедова (16+)
14.55 Гандбол. ЛЧ. Женщины. ЦСКА - «Кастамону» (Турция) (12+)
16.30 Футбол. Чемп. Германии. «Штутгарт» - «Байер» (12+)
18.55 Футбол. Тинькофф Российская Премьер-лига. «Сочи» - «Динамо» (Москва) (12+)
21.00 После футбола (12+)
21.40 Футбол. Чемп. Италии. «Ювентус» - «Милан» (12+)
00.40 Регби. Чемп. России. «Динамо» (Москва) - «Ростов» (0+)

### Звезда
05.30 Х/ф «Разрешите взлет!» (12+)
07.20 Х/ф «Если враг не сдается...» (12+)
09.00 Новости недели (16+)
09.25 «Служу России» (12+)
09.55 «Военная приемка» (6+)
10.45 «Скрытые угрозы». «Альманах №69» (12+)
11.30 Д/с «Секретные материалы». «Загадка «Племянника Молотова» (12+)
12.20 «Код доступа» (12+)
13.10 «Специальный репортаж» (12+)
13.50 Т/с «Обгоняя время» (16+)
18.00 Главное с Ольгой Беловой (16+)
19.25 Д/с «Легенды советского сыска» (16+)
22.45 Д/с «Сделано в СССР» (6+)
23.00 «Фетисов» (12+)
23.45 Х/ф «Американская дочь» (6+)

### ТНТ
07.00 «ТНТ. Gold» (16+)
07.55 Т/с «СашаТаня» (16+)
09.00 «Перезагрузка» (16+)
09.30 «Мама LIFE» (16+)
10.00 Х/ф «Патриот» (16+)
20.00 «Звезды в Африке» (16+)
21.30 «Новые танцы» Шоу (16+)
23.30 «Stand up» (16+)
00.30 Х/ф «Zombоящик» (18+)

### СТС
09.00 «Рогов в деле» (16+)
10.00 Х/ф «Гарри Поттер и орден Феникса» (16+)
12.45 Х/ф «Гарри Поттер и принц-полукровка» (12+)
15.45 Х/ф «Гарри Поттер и дары смерти. Часть 1» (16+)
18.40 Х/ф «Гарри Поттер и дары смерти. Часть 2» (16+)
21.05 Х/ф «Фантастические твари. Преступления Грин-де-Вальда» (12+)
23.45 Х/ф «Чужие против хищника. Реквием» (18+)
01.35 «6 кадров» (16+)

ТАКСИ Зенит
ЭВАКУАТОР 30-18-22

СКАЧАЙТЕ НАШЕ ПРИЛОЖЕНИЕ
с городского 2-22-22
прямой мобильный номер 345-345
ХОРОШЕЕ ТАКСИ
ДЛЯ ГОРОДА ХОРОШИХ ЛЮДЕЙ

АКЦИЯ
Шашлык классический 1кг «Черкизово»
~~382-00~~
277-00

АКЦИЯ
Колбаса вареная Мясная п/о 1кг ПМ«Останкино»
250-00

АКЦИЯ
Шпик Пикантный вкус «Торговый Дом» «Десятуха»
~~325-00~~
**248-00**

АКЦИЯ
Колбаса Молочная 400гр «Царь-мясо»
~~199-00~~
**134-00**

АКЦИЯ
Спинка цыпленка Ароматная в/к 1кг
156-00

АКЦИЯ
Паштет «НЕЖНЫЙ» из индюшиного мяса 90гр «ВН»
~~51-00~~
29-00

АКЦИЯ
Котлеты куриные п/ф 1кг
**143-00**

АКЦИЯ
Фарш Крестьянский 0,9кг «Ив.Курников»
125-00

АКЦИЯ
Крабовые палочки Vici, д/рулетов 1кг
180-00

АКЦИЯ
Лещ с/м 1кг
60-00

АКЦИЯ
Горбуша крупная с/м 1кг
209-00

АКЦИЯ
Крыло куриное зам. 1кг БМК
82-00

АКЦИЯ
Головы куриные зам. «Победа-Агро»
**48-00**

АКЦИЯ
П/ф мясокостный натур. зам. 1кг «ЛБ»
59-00

АКЦИЯ
Крабовое мясо 200гр «СОВЕТуем»
**40-00**

АКЦИЯ
Шпроты в масле 160гр «За Родину»
72-00

АКЦИЯ
Тушенка говяжья кусковая 340гр «Мясной Союз»
35-00

АКЦИЯ
Уксус столовый 9% 0,9л СОХО
**34-00**

АКЦИЯ
Мука Дебряночка 2кг
60-00

АКЦИЯ
Макароны Макфа 400гр (Ракушки, Гребешки)
39-00

АКЦИЯ
Крупа Рис круглозерный 800г «Мелькруп»
**44-00**

АКЦИЯ
Кофе Жокей Импер 95г
129-00

АКЦИЯ
Чай черный ЛИСМА НАСЫЩЕННЫЙ 100пак
105-00

АКЦИЯ
Квас Хлебный 1,5л «Брянскпиво»
65-00

АКЦИЯ
Нектар Любимый 0,95л в ассортименте
**49-00**

АКЦИЯ
Конфеты ТРюффель со вкусом трюфеля и кокоса «Рот Фронт»
**24-90** за 100 гр.

АКЦИЯ
Конфеты Мореход «Красный Октябрь»
**21-90** за 100 гр.

АКЦИЯ
Конфеты Матрёшка «Рот Фронт»
**20-90** за 100 гр.

АКЦИЯ
Печенье Авангард
**9-70** за 100 гр.

АКЦИЯ
Вафли Коровка 150г Вкус Топленое молоко «Рот Фронт»
39-00

АКЦИЯ
Батон «Городской» 300 гр.
16-00

АКЦИЯ
Хлеб «Стародубский» 550 гр.
18-00

АКЦИЯ
Средство д/мыт. посуды SORTI 900мл в ассортименте
79-00

АКЦИЯ
СМС порошок Ушастый Нянь 400гр
**54-90**

АКЦИЯ
СМС порошок Миф 5,4кг (Чистота и Свежий цвет)
**349-00**

АКЦИЯ
Средство д/смягчения воды Calgon 550гр
99-00

АКЦИЯ
Средство д/мытья стекол и зеркал Clean Glass 600мл
69-90

АКЦИЯ
Салфетки влажные детские ARO 75шт
**49-90**

АКЦИЯ
Зубная паста Colgate 100мл в ассортименте
69-90

АКЦИЯ
Мыло жидкое ASTORIA 1000мл в ассортименте
**94-00**

АКЦИЯ
Мыло туалетное АВАКС 90г (Фруктовое, Цветочное)
10-00

АКЦИЯ
Лак д/волос TRESEMME 250мл (Keratin Smooth)
~~159-00~~
99-00

АКЦИЯ
Шампунь Чистая линия 400мл в ассортименте
89-90

АКЦИЯ
Бальзам для волос CLEAR 180мл (ADVANTED PROTECTION)
~~129-00~~
72-00

АКЦИЯ
Крем-краска для волос FITO COLOR в ассортименте
73-00

АКЦИЯ
Перчатки х/б с ПВХ «Worker «
13-00

АКЦИЯ
Горчица (семена) 1кг
79-00

АКЦИЯ
Средство инсектицидное Дихлофос НЕО 190мл без запаха
69-00

АКЦИЯ
Тесто-брикеты от крыс и мышей Гремучая смесь 100г
30-00

АКЦИЯ
Клеевая ловушка для мышей Котофей 2 шт
65-00

Магазин «НАШ» - 1 этаж. Организатор акции ИП Веремьёва М.М. , ИП Логунов Р.М. Ждем Вас ежедневно с 8-30 до 21-00. Срок действия акции с 10.09.2021 по 23.09.2021.

**Подробную информацию об акциях вы можете получить у продавцов представленных магазинов. Количество товара ограничено. Цены действительны на момент выхода рекламы. Фото не всегда соответствует товару.**



ТАКСИ Зенит
TELE2 422-322
8-953-289-55-15
37-02-03

ХОРОШЕЕ ТАКСИ
ДЛЯ ГОРОДА ХОРОШИХ ЛЮДЕЙ
с городского 2-22-22
прямой мобильный номер 345-345
СКАЧАЙТЕ НАШЕ ПРИЛОЖЕНИЕ

РЕКЛАМА

РоссельхозБанк

7.5% ПЕНСИОННЫЙ ВКЛАД
годовых*

Срок 730/1095 дней. Мин. сумма вклада - 10 000 руб. РФ. Выплата процентов: в конце срока или ежемесячно на счёт, открытый в АО «Россельхозбанке». Для лиц, достигших пенсионного возраста или при предоставлении пенсионного удостоверения или документа о назначении страховой пенсии или документа о назначении ежемесячного пожизненного содержания судом. Досрочное востребование по ставке вклада «До востребования». Пролонгация вклада на тот же срок на условиях, действующих на дату пролонгации.
*Ставка 7,5% годовых при размещении вклада в дистанционных каналах обслуживания на срок 1095 дней, выплата процентов в конце срока вклада. Информация действительна на 01.09.2021. Не является офертой. Подробности по телефону 8 800 100 0 100, на официальном сайте rshb.ru и в офисах АО «Россельхозбанк».
АО «Россельхозбанк». Генеральная лицензия Банка России №3349 (бессрочная) от 12.08.2015г.

Вклады застрахованы
Система Страхования Вкладов

Офис Россельхозбанка
в г. Стародуб по адресу:
пл.Красная, д.1А
Тел. 8(48348) 2-11-48, 2-45-86

7787 (Билайн, Мегафон, МТС, Теле2)

8 800 100 0 100

rshb.ru

ИМПЕРИЯ БЫТОВОЙ ТЕХНИКИ

г. Стародуб, ул. Ленина, 4

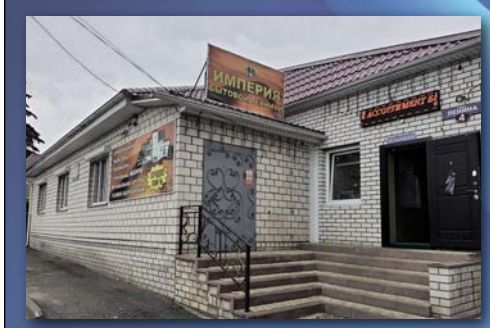

Большой выбор холодильников,
морозильников, телевизоров,
стиральных машин,
посудомоечных машин.
Газовые плиты, котлы,
колонки, встраиваемые
духовые шкафы
и поверхности,
микроволновые печи,
пылесосы, мультиварки
и многое другое.
Цены доступны для каждого покупателя!
Действует рассрочка!
Дополнительная информация
по тел. 8 (48348) 2-12-68

Рассрочку предоставляет ИП Андрощук Л.Ф.

ТАКСИ Зенит
ЭВАКУАТОР 30-18-22

СКАЧАЙТЕ НАШЕ ПРИЛОЖЕНИЕ
с городского 2-22-22
прямой мобильный номер 345-345
ХОРОШЕЕ ТАКСИ
ДЛЯ ГОРОДА ХОРОШИХ ЛЮДЕЙ

# НА ЗАБОРЕ...

## ПРОДАЕТСЯ

…ИЖ 2126 (Ода) 2003 г.в. Пробег 104 500 км., 1 хозяин, цвет темно-синий, без аварий, резина зима/лето, + новые запчасти. 8(922)280-08-54. (1)

…две НИВЫ 2121 целиком или на запчасти. 8(920)859-10-64. (2)

…Mercedes Benz Vito 2001 г.в., в идеальном состоянии. Справки по тел. 8(930)827-13-27. (2)

…Toyota Corolla 1.4D MT (90 л.с.), 2009 г.в. 8(920)832-40-39. (4)

…мопед «Минск». 49 м3. 8(920)834-89-04. (2)

…прицеп к мотоблоку. 8(980)337-20-45. (2)

…зимняя резина на дисках 195х65 R15 – 4 шт. 8(909)241-86-72. (3)

…комплект шин с литыми дисками 205х70 R15 на Шевроле Нива. К мотоблоку: картофелесажалка мало б/у – 7 000 р.; двигатель 6,5 л.с. б/у. 8(960)553-44-89

…тракторный 2-корпусный плуг (почти даром). 8(920)834-98-48. (1)

…ГАРАЖ в районе АТП, две 1,5-спальные кровати с матрасом и без (недорого), новый ортопедический матрас. 8(980)300-72-11. (2)

…ГАРАЖ по ул. Ленина, 124в. С документами, погреб. 8(906)505-71-51. (13)

…ГАРАЖ в районе АТП. 8(961)002-36-07

…КОМНАТА в общежитии по ул. Краснооктябрьская, 42. 2 этаж. 8(900)695-99-70. (м)

…КОМНАТА в общежитии по ул. Краснооктябрьская, 42. 18 м2, 3 этаж, вывод под стиральную машинку, евроокно. 8(905)290-62-22. (8)

…КОМНАТА в общежитии по пл. Красноармейской, 18. 29,5 м2. 8(960)553-44-89

…КОМНАТА в общежитии по ул. Краснооктябрьская, 42. 18 м2, 4 этаж. 8(960)557-45-38. (3)

…СЕКЦИЯ в общежитии квартирного типа по ул. Гагарина, 21а (2 комнаты + удобства, квартирная планировка). Рядом детсад, школа, ледовый дворец, спорткомплекс, магазины, автостанция. 2 этаж. 8(980)331-59-05. (3)

…СЕКЦИЯ в общежитии квартирного типа по ул. Гагарина, 21а. 1 этаж. 8(961)103-14-25. (1)

…1-ком. КВАРТИРА в п. Десятуха. 8(960)560-60-21

…2-ком. квартира в районе Масленки. Индив. отопление, раздельный санузел, сарай, подвал. Звонить после 18:00. 8(963)210-46-86. (2)

…2-ком. КВАРТИРА в 4-квартирном доме по ул. Ленина, 25. Газ, вода, канализация в доме. Подвал, сарай, колонка в огороде. 890 000 р. 8(920)864-23-43. (3)

…2-ком. КВАРТИРА в с. Дохновичи. Частично с мебелью. Цена договорная. 8(920)609-41-36. (1)

…недорого, срочно 2-ком. КВАРТИРА в 4-квартирном доме по ул. Краснооктябрьская, 54. Есть земельный участок, хозпостройки. 8(920)841-33-17. (5)

…3-ком. КВАРТИРА в центре п. Десятуха, напротив детского сада. 8(961)001-67-38. (2)

…3-ком. КВАРТИРА по ул. Урицкого. 8(960)547-10-03. (3)

…3-ком. КВАРТИРА по ул. Семашко, 15. 67 м2, 5/5 этаж кирпичного дома, индив. отопление, подвал 15 м2. 1 645 000 р. 8(900)369-85-67 (Прасковья Петровна). (4)

…3-ком. КВАРТИРА в 4-квартирном доме по ул. Ленина. 89,5 м2, газ, вода, канализация. Гараж, подвал, сарай. Звонить после 17:00. 8(961)002-42-07. (1)

…3-ком. КВАРТИРА в районе автостанции. Все комнаты изолированные, две лоджии. 8(919)106-88-21

…4-ком. КВАРТИРА в 4-квартирном 1-этажном доме. Участок 2 сотки, сарай, подвал. Полностью готова к проживанию, мебелированная, новые пластиковые окна. 1 990 000 р. 8(953)271-97-09. (4)

…4-ком. КВАРТИРА напротив «Пивной бухты». 62 м2, 2/5 этаж. 8(910)290-13-64. (5)

…4-ком. КВАРТИРА в 2-квартирном доме по ул. Ленина. 76 м2, газ, вода, санузел, хозпостройки. 8(926)282-41-71 (Светлана). (1)

…недорого ПОЛДОМА по ул. Социалистическая. Газ, участок. 8(980)-337-08-55. (2)

…ДОМ в с. Меленск. Со всеми удобствами, 107 м2, гараж, сарай, погреб, 4,5 сотки земли. 8(920)834-61-31. (2)

…газиф. ДОМ по ул. Фрунзе, 70. Рядом магазин, остановки. 8(906)698-82-17, 8(909)242-81-51. (2)

…ДОМ по ул. К. Маркса, 61. 8(909)243-37-15. (9)

…ДОМ по ул. Полевая. С мебелью, газ, вода в доме, гараж, баня, подвал, сарай. Хороший подъезд. Все документы готовы. 8(953)281-30-20

…ДОМ в центре города. Со всеми удобствами, 40 м2. Подробная информация по тел. 8(906)698-08-34. (3)

…ДОМ в д. Березовка, ул. Стародубская, 21. 83 м2, газ, вода. Баня, гараж, участок 15 соток. 8(920)843-31-48. (2)

…деревянный ДОМ в г. Стародубе, по ул. Первомайской, 17 (Березовка). 120 м2, газовое отопление, вода холодная и горячая в доме. 15 соток земли. Летняя кухня, баня, хозпостройки, гараж. Хороший подъезд. 8(960)562-52-62, 8(967)971-32-11. (4)

…ДОМ в пгт Погар. Со всеми удобствами. 8(905)102-64-93. (1)

…ДОМ по ул. Островского, 46. В доме вода, газ, свет, все счетчики. Подвал, сарай, 15 соток земли. Орех, яблони, кустарники. 8(953)279-13-00. (1)

…ДОМ. 54 м2, газ, вода, душ, огород 5,5 соток. 8(961)101-99-82. (1)

…ДОМ в с. Лужки. Газ, вода, баня, подвал. 470 000 р., торг. 8(960)551-34-29. (3)

…срочно ДОМ по ул. Заозерная, 65. 80 м2, на участке 7 соток. 8(910)337-69-40. (1)

…ДОМ по ул. Луначарского, 11 (напротив аптеки). Цена договорная. Хороший участок под постройку магазина. 8(960)550-61-12. (3)

…ДОМ по пер. К. Маркса, 31. Со всеми удобствами. 8(960)564-85-23. (1)

…ДОМ в центре города по пер. Пионерский, 8. Со всеми удобствами, надворные постройки, во дворе плитка, теплица, участок вместе с домом 17 соток. Цена договорная. 8(920)604-09-75. (3)

…газиф. деревянный ДОМ по ул. Заозерная. Вода рядом, участок 6 соток вместе с домом. 8(900)371-67-03. (1)

…ДОМ по ул. Северная, 25. 1 200 000 р., торг. 8(910)331-31-96. (1)

…газиф. ДОМ. Вода, канализация, сарай. 8-920-839-68-44

…ДОМ по ул. Жданова. Газ, вода, баня, гараж, сарай. 8(953)271-58-91, 8(960)556-62-27

…ДОМ по ул. Молодежная, 5. 90 м2. 8(950)694-97-45, 8(961)108-68-31

…газиф. ДОМ. Имеются надворные постройки, всесезонный подъезд. 8(920)831-49-64

…ДОМ в с. Мишковка. 64 м2, 30 соток, сарай, подвал, баня, газ. 200 000 р. 8(996)476-732-6 (Наталья). (7)

…недорого ДОМ в центре с. Остроглядово. Газ, вода, свет - всё подведено. Хороший сарай, подвал. Дом требует капитального ремонта или реконструкции, участок хороший. 8(919)296-60-44 (Василий).

…газиф. ДОМ в х. 2-е Плоцкое. Можно за мат. кап. 8(920)856-49-95

…срочно, недорого ДОМ по ул. Комсомольской, 90. Все удобства, гараж, сарай, летняя кухня. Заменено газовое оборудование. 8(920)841-33-17. (7)

…ДОМ по ул. К. Маркса, 69. Газ, вода. 8(909)240-22-24, 8(905)175-60-03. (2)

…ДОМ под дачу в д. Крапивна. Природный газ, вода - рядом, огород 11 соток. Цена договорная. 8(900)356-07-24, 8(980)104-69-77. (2)

…ветхий ДОМ с участком 7 соток в черте города. Электричество подведено, газ, вода рядом, подъезд хороший. 8(953)289-55-70, 8(915)530-24-53. (2)

…кирпичный газиф. ДОМ по ул. Комарова, 54. 32,3 м2, приусадебный участок 5 соток, хозпостройки. 8(910)238-70-46

…газиф. ДОМ недалеко от города. Можно для проживания, можно под дачу. 8(953)271-59-42

…срочно газиф. ДОМ. 45 м2. 600 000 р., можно за мат. кап. 8(930)823-06-31. (2)

…ДОМ в п. Десятуха, ул. Озерная, 7. 8(996)449-68-74. (2)

…ДОМ в г. Стародуб, ул. Миклухо-Маклая, 29. 8(963)710-92-15. (6)

…срочно ДОМ в с. Осколково, ул. Центральная, 18. В доме газ, свет, вода. Душевая кабина, ремонт. Встроенная Кухня. 27 соток земли + 25 соток арендной земли. 2 хозпостройки. 8(930)827-63-33

…КИРПИЧНЫЙ ДОМ по ул. Новгород-Северская, 25. ГАЗ, ВОДА, ВАННАЯ, ТУАЛЕТ В ДОМЕ, ЕВРООКНА, ЖЕЛЕЗНЫЙ ЗАБОР, 8 СОТОК ЗЕМЛИ, САРАЙ, ПОДВАЛ, БАНЯ. 2 100 000 р. 8(920)859-25-69. (5)

…ДОМ в с. Пятовск (Яньково). Газовое отопление, 25 соток земли, сад, колодец. 8(920)833-66-97

…газиф. ДОМ по ул. Советская, 39. 8(906)698-18-50

…ДОМ в д. Камень. 87 м2, газ, вода рядом, участок 28 соток. 20 минут от райцентра. 8(930)729-60-21

…кирпичный ДОМ по ул. Матросова, 20. 82 м2, со всеми удобствами, участок 6,8 соток. 8(953)191-88-34, 8(48348)2-20-90. (4)

…ДОМ в с. Воронок. Газ, баня, вода рядом, домашний телефон. Недорого. 8(48348)2-18-10, 8(961)002-09-42. (2)

…срочно старый ДОМ (от рынка 10 минут пешком). Свет, газ, вода. Недорого. 8(925)415-73-32

…ДОМ в х. Друговщина, ул. Зеленая, 39. 65 м2, газ, вода, сарай, баня, погреб, 25 соток. 590 000 р. 8(906)286-75-33. (4)

…ДАЧА с домиком в районе о. Пески (1 линия, 6 соток), детская кровать с матрасом, 2-спал. кровать с ортопедическим матрасом, раковина и тумбочка с раковиной, унитаз без бачка, большое оконное стекло (около 10 листов), 2-спал. диван с креслом. 8(961)101-88-85

…УЧАСТОК 20 соток в п. Десятуха. 8(920)834-89-04. (2)

…УЧАСТОК со строением по пер. Свердлова, 43. 15,6 соток. 8(961)102-03-07

…УЧАСТОК по ул. Чехова, 45 с надворными постройками (гараж, сарай). 300 000 р. 8(922)253-44-81

…УЧАСТОК 30 соток в п. Кудрявцево. 8(905)054-64-97

…УЧАСТОК 13,5 соток по ул. Чехова, 45. Фундамент под дом, гараж, сарай, выгребная яма, фруктовые деревья: черешня, вишня, сливы, смородина. 8(922)253-44-81. (2)

…дрова горбыль. 8(980)317-93-28, 8(980)301-64-68. (2)

…бой кирпича, песок, навоз, подсыпка. 8(906)697-68-31. (2)

…красный кирпич, бой кирпича, металлический бак. 8(963)210-95-53. (2)

…песок, чернозем, навоз, отсыпка, керамзит, железобетонные столбы. 8(961)003-97-40. (1)

…бой кирпича, песок, навоз, подсыпка. 8(910)299-84-73. (2)

…пиломатериалы, бани под заказ, печи к баням, дрова, штакетник. 8(920)859-10-64. (3)

…лицу, имеющему разрешение, ружье ИЖ-43 Е, 12 калибр. Состояние нового, недорого. 8(906)695-28-00

…КИСЛОРОД, УГЛЕКИСЛОТА. 8(953)280-59-95. (м)

…б/у телевизор LG с подставкой. 8(980)301-84-83

…холодильник «Саратов» 2020 г.в., мало б/у; самокат на 2-3 года - 500 р.; качели на 1-2 года (новые) - 400 р. К самокату и качелям: обувь детская 1-3 года (мало б/у, от зимней до летней), комбинезон на мальчика (1-3 года) на натуральной овчине - цена договорная. 8(906)505-20-57. (1)

…инвалидная импортная коляска – 8 000 р. 8(920)851-61-92

…диван, детская коляска. Все в хорошем состоянии. 8(963)210-95-53. (2)

…3-створчатый шкаф. Б/у, в хорошем состоянии. 8(905)175-93-72

…ванна 160х70 б/у. Недорого. 8(953)272-96-67. (1)

…бассейн круглый. Диаметр 3,66х76, почти новый, с насосом, фильтром и крышкой; уголь 3 тонны, самовывоз; швейная машинка «Чайка» со столом (всё в упаковке). 8(905)174-22-55

…качели (2 места); 2-х ярусная детская кровать (новая); бассейн с фонтаном, б/у; багажник автомобильный «THULE OCEAN- 100» Швеция (новый); кабель бронированный, 2-х жильный (жилы медные, сечение 4 мм2); стол разборный (основание металл, столешница – сосна, диаметр 100); болгарка «BOSCH» диаметр круга 220 мм; водосточные металлические оцинкованные трубы диаметр 90 мм длина 2 м – 6 штук; стабилизатор напряжения v- 220, N- 5 квт. 8(919)296-75-44

...кроссовки р-р 46 (новые), умный браслет «Здоровье», библия и энциклопедический словарь. 8(930)829-73-07. (1)

…подгузники Seni M-2. 30 шт. – 500 р. 8(910)337-97-81, 8(962)139-26-28. (2)

…веники (береза, дуб), конная повозка на резиновом ходу, плуг, распашка, баня б/у 5х3 м. - дешево. 8(962)133-75-03. (1)

…молодые курочки-несушки и петушки. 8(960)548-40-96. (2)

…курочки (6 месяцев) карликовые кохинхины. Цена 200 р. 8(920)864-75-06

…молодые цыплята от кур-несушек. 8(950)691-78-89. (1)

…домашние цыплята 3 и 4 месяца. 8(950)691-78-89

…гуси на племя (две гусыни и гусак). 8(961)001-89-72. (2)

…поросята продуктивной породы (с. Дедов). 8(910)297-90-64. (2)

…домашние поросята. 8(960)561-35-58

…домашняя свинина, породистые поросята. 8(910)238-40-48. (2)

…соленое июньское сало. 8(903)869-61-09

…молодой жеребец 1,5 года и 4 бычка по 6 месяцев. 8(920)608-87-91

…корова седьмым отелом. 65 000 р. (Стародубский район). 8(950)690-95-11

…телочка от молочной коровы на доращивание. 1 год 3 мес. С. Меленск. 8(920)852-02-29. (1)

…красно-белая телочка 1 год 2 мес. 8(920)847-33-03. (2)

…коза на мясо. 8(905)102-44-67. (2)

…молочная коза. Один окот, породистая, высокоудойная. 8(961)103-86-65

…дойная черная безрогая коза. 8(953)294-86-78. (1)

…коза 6 мес. 8(910)295-18-92. (1)

…козы. Возраст 8 месяцев, смесь зааненской и чешской пород. 8(930)286-52-42

…недорого: коза на мясо,

**НАШ САЙТ стародубский-проспект.рф**

Для быстрого доступа на сайт

**Что можно сделать на сайте:**

1. Скачать любой номер газеты.
2. Ознакомиться с расценками на подачу рекламы и объявлений.
3. Подать рекламу и объявление.



ТАКСИ Зенит
TELE2 422-322
8-953-289-55-15
37-02-03

ХОРОШЕЕ ТАКСИ
ДЛЯ ГОРОДА ХОРОШИХ ЛЮДЕЙ
с городского 2-22-22
прямой мобильный номер 345-345
СКАЧАЙТЕ НАШЕ ПРИЛОЖЕНИЕ

коза дойная (молодка с 1 окотом, покрылась 29 июля), яйца куриные. 8(920)847-70-96, 8(900)373-84-45. (1)

…кролики: серебро, рексы, помесь; лицу, имеющему разрешение на оружие, ружье МР-27м и карабин «Сайга» м/с-03223. 8(950)693-19-51. (1)

…мелкий картофель. 8(909)243-02-57. (2)

…мелкий картофель, новый огнеупорный кирпич, б/у красный кирпич. 8(960)563-26-65, 8(905)188-63-29. (2)

…крупный домашний картофель. 8(900)371-91-48. (2)

…крупный картофель. 8(960)563-26-65, 8(905)188-63-29. (1)

…помидоры. С. Меленск, самовывоз. 8(920)833-71-20. (1)

…сено, домашняя свинина. 8(909)243-43-69

…овес, пшеница. Возможна доставка. 8(909)244-63-41. (3)

…овес. Возможна доставка. 8(910)231-00-39

…пшеница. Недорого. 8(980)318-29-90

…пшеница. Доставка. 8(920)850-77-69. (1)

## КУПЛЮ

Стародубское ГОРПО закупает пшеницу и овес, расфасованное в мешках, урожая 2021 года. 8(961)102-79-99. (2)

Закупаю паданое яблоко. 8(953)290-46-76. (1)

…земельный ПАЙ в с. Дохновичи и рядом. 8(962)145-09-06. (1)

Закупаю: перины и подушки б/у, перо утиное и гусиное, б/у газовые колонки. 8(988)250-74-72

…подушки, перины, свежий гусиный и утиный пух. 8(953)277-44-66. (6)

…крупнорогатый скот. 8(905)177-40-45. (1)

…КИСЛОРОДНЫЕ БАЛЛОНЫ. ДОРОГО. 8(953)280-59-95. (м)

…АВТОМОБИЛЬ ЛЮБОЙ МАРКИ И СОСТОЯНИЯ. ДОРОГО. 8(920)864-37-67. (г)

…АВТОМОБИЛЬ В ЛЮБОМ СОСТОЯНИИ И ЛЮБОЙ МАРКИ ЗА НАЛИЧНЫЙ РАСЧЕТ. САМ ВЫВЕЗУ. 8(953)284-44-00. (г)

…автомобили любой марки, в любом состоянии. 8(953)273-16-05. (24)

…любой проблемный или аварийный автомобиль в день обращения. Срочный выкуп б/у авто. 8(900)368-28-32. (2)

## РАБОТА

Требуется водитель категории «Е». 8(960)553-71-09. (2)

Требуется автомойщики. 8(961)100-11-77. (2)

Требуется водитель на Камаз-самосвал, на уборку картофеля. Опыт работы обязателен. З/п – 40% от прибыли. 8(919)193-77-11. (2)

Для работы в г. Москве требуются: охранники, заправщики, уборщицы. Вахтовый метод 15/15, по трудовому договору. 8(920)832-69-30, 8(920)834-04-71. (9)

На автомойку «Нептун» требуются автомойщики. 8(961)102-02-60. (2)

В кафе требуются: повар, официант, уборщица. З/п высокая. 8(920)865-18-67, 8(919)191-05-00. (5)

В связи с расширением штата в кафе «Гулливер» требуются сотрудники: бармен-кассир, официант. В молодой, энергичный коллектив. З/п по результатам собеседования. 8(903)818-24-80. (2)

Требуются рабочие для строительных работ. 8(920)840-40-63. (2)

Требуются сортировщики пленки в г. Стародубе. З/п от 1 200 до 1 600 р./день, оплата сдельная, еженедельная. Звонить с 17:00 до 21:00. 8(995)723-09-64. (4)

Требуется парикмахер, мастер маникюра. 8(910)295-61-48. (4)

В магазин «Магнит» требуется продавец-кассир. Обращаться по тел. 8(961)100-77-34. (2)

ООО «Меленский картофель» требуются: бригадир по производству, юрист по кадрам, эколог, слесари, трактористы, водители категории «С, D, E», водитель топливозаправщика, программист со знанием 1С, лаборант, электросварщик. Срочно требуется оператор нового фронтального погрузчика JCB 426. На МТФ «Пятовск» требуются: животноводы, доярки, ветеринарный врач, зоотехник. 8(920)867-74-26. (г)

Стародубскому ДРСУч требуются: водитель категории «С», машинист автогрейдера, дорожный рабочий. Обращаться по адресу: г. Стародуб, ул. Фрунзе, 176. (1)

ООО «Фермерское хозяйство Пуцко» на постоянную работу требуются: водители категории «С», водитель автопогрузчика, автоэлектрик, разнорабочие. 8(920)600-77-34. (1)

В организацию требуется помощники пилорамщика. 8(980)317-93-28. (1)

Требуется водитель категории «Е». 8(962)138-35-99. (1)

Требуется водитель категории «С». Возможна подработка. 8(905)177-40-45. (3)

В магазин «Спутник» на постоянную работу требуются продавцы. З/п высокая, полный соцпакет. 8(950)699-99-44. (3)

Требуется продавец-консультант в центр экспресс-обслуживания «Билайн». 8(962)132-39-83, 8(48348)2-41-76. (1)

Требуется тракторист на «Мончер», вахтовым методом. З/п высокая. Все вопросы по тел. 8(961)100-51-98. (3)

МУП ДКХ на постоянную работу требуются: главный инженер, эколог, рабочие по благоустройству, слесари-ремонтники водопроводных сетей, инженер ТБ (временно), уборщица, инженер-сметчик. 8(962)133-66-99. (1)

В такси «Наше» требуются водители (мужчины и женщины) со своим авто. График сменный. Обращаться по тел. 8(999)220-59-49. (3)

В кафе «Старый город» требуются официанты. Хорошая зарплата, удобный график. 8(962)130-99-91. (2)

Требуются: кондитер, ученик-кондитер, пекарь, повар. Обращаться по тел. 8(906)696-73-34

Требуются сотрудники в охрану, с лицензией и без, мужчины и женщины. Место работы г. Стародуб. 8(920)850-88-00. (2)

Срочно требуется толковый автослесарь. З/п 50 000 р. 8(960)549-52-27

В кафе «Элегия» требуется: официант, повар, посудомойщица. 8(905)100-55-04

Требуются сотрудники охраны. Без вредных привычек, с личным легковым авто. График 1/2, з/п. высокая. 8(930)737-03-97

На АЗС «Роснефть» требуется оператор-кассир. График работы 2/2 (дневные и ночные смены по 12 часов). Полный соцпакет. 8(920)852-16-03. (6)

На автокомплекс требуются сотрудники. З/п по результатам собеседования. 8(905)102-76-82

Требуются рабочие на переборку картофеля в складе с. Меленск. Оплата ежедневно. Звонить после 16:00. 8(920)840-19-23, 8(920)834-61-42. (2)

## КАК ПОДАТЬ СВОЕ ОБЪЯВЛЕНИЕ?

Подать свое объявление вы можете любым из предложенных ниже способов!

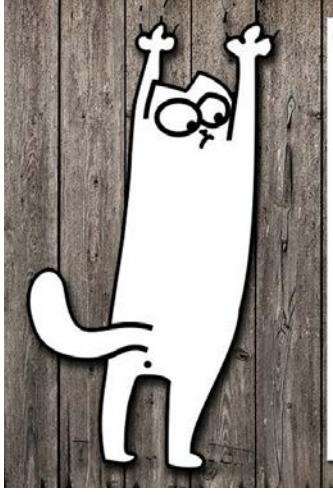

1. В нашем офисе по адресу: ул. Свердлова, 8а (ТЦ «НАШ»). Работаем: пон.- пят. с 9:00 до 17:00 (без перерыва), суб., воскр. с 9:00 до 15:00 (без перерыва).
2. По телефону **8-903-819-22-21**. Звоните: пон.- пят. с 9:00 до 17:00, суб., воскр. с 9:00 до 15:00.
3. Через наш сайт: **стародубский-проспект.рф**
4. Подать объявление можно и в здании автостанции (ИП Халеева Елена Ивановна).

Требуется дневная сиделка для пожилой женщины. 8(903)962-10-97, 8(980)318-66-36. (2)

В Москву и Подмосковье требуются охранники. З/п с лицензией 1 700 р./сут., без 1 600 р./сут. Во взрослый санаторий «Истра» (Подмосковье) требуется персонал: кастелянша, уборщица, прачка. Проживание на месте, питание в столовой. З/п 1 600 р./сут. 8(905)160-07-37. (7)

Требуется сиделка на три дня в неделю для лежачего больного. 8(906)697-72-94

Стародубскому ГОРПО на постоянную работу требуются: продавец продовольственных товаров, пекарь. Полный соцпакет. Обращаться по адресу: г. Стародуб, пл. Советская, 10. Тел. для справок 8(960)551-42-01

Требуется повар для изготовления суши и роллов. Опыт приветствуется, з/п высокая. Все вопросы по тел. 8(909)240-55-11. (м)

Требуются рабочие на пилораму. 8(920)859-10-64. (3)

В магазин «Смешные цены» требуется продавец-консультант. 8(930)725-31-30

ТНВ «Авангард» требуется ветеринарный врач со стажем работы. З/п 50 000 р., жилье предоставляется. 8(48348)2-20-58, 8(920)604-79-05

Требуется водитель на самосвал. 8(915)802-63-55

В ритуальный магазин требуются: водитель-рабочий, рабочие (без вредных привычек). Обращаться: проезд Северный, 1, с 8:00 до 18:00

Требуется продавец в ритуальный магазин. Обращаться: площадь Красная, 10 (напротив рынка), с 9:00 до 14:00

В такси требуется диспетчер. З/п высокая. 8(900)372-01-11. (м)

Для работы в г. Москве требуются сотрудники охраны (мужчины, женщины), желательно с удостоверением частного охранника (при его отсутствии, оказываем помощь в оформлении). Вахта 15/15, имеется возможность подработок между вахтами на постах и на массовых мероприятиях. З/п от 1 800 р. до 2 200 р. за смену, в зависимости от категории сложности поста, оплата без задержек. Официальное трудоустройство, полный соцпакет, питание. Собеседование по тел. 8(915)403-23-25 (с 10:00 до 18:00).

На автомойку «Бегемот» требуется персонал. 8(961)100-33-44. (м)

Требуется монтажник натяжных потолков. 8(920)861-94-62. (м)

НА АВТОМОЙКУ ТРЕБУЮТСЯ РАБОЧИЕ. 8(953)280-59-95. (м)

## СДАЕТСЯ

…комната в центре города. Недорого. 8(920)842-71-00. (2)

…комната в общежитии по ул. Краснооктябрьская, 42. Частично с мебелью. 8(900)371-65-73

…комната в общежитии по ул. Семашко, 18. 8(950)698-70-04. (2)

…комната в общежитии по ул. Краснооктябрьская, 42. 2 этаж. 8(920)849-44-98. (1)

…комната в общежитии по ул. Семашко, 18. 3 этаж. 8(920)866-98-72

…1-ком. квартира по ул. Краснооктябрьская, 40а. 4 этаж, с мебелью. 8(910)232-44-46

…1-ком. квартира по ул. Красноармейская, 34а. 2 этаж, частично с мебелью. 8(915)065-54-34

…1-ком. квартира в г. Орле. 8(900)360-13-83

…2-ком. квартира с мебелью. 8(905)102-63-33. (2)

…2-ком. квартира в районе Масленки. Индив. отопление, частично с мебелью, на длительный срок. Звонить после 18:00. 8(963)210-46-86. (2)

…2-ком. квартира без мебели. 8(920)831-73-91. (2)

…срочно 2-ком. квартира в районе автостанции. 8(920)704-24-08. (1)

…или продаются торговые помещения до 200 м2, в центре города. 8(920)861-00-02. (2)

…торговое помещение по адресу: г, Стародуб, ул. Семашко, 10а (автостанция, 2-й этаж м. «Пятерочка»). 470 м2. 8(962)140-48-88. (м)

…торговое помещение в павильоне «Крытый рынок». (962)140-48-88. (м)

…торговая площадь в хорошем проходном месте (м-н «Хозяйственный»). 60 м2. 8(962)140-48-88. (м)

…часть цокольного этажа магазина «Универмаг». 250 р./м2. Возможна аренда под ярмарки. 8(962)140-48-88. (м)

## ЗНАКОМСТВА

Порядочная добрая женщина, 65 лет, познакомится с мужчиной от 65 лет, без вредных привычек, материально обеспеченным, для совместной жизни. 8(905)054-41-40. (2)

## В ДОБРЫЕ РУКИ

Отдам в добрые руки котят. 3 девочки. Окрас: бело-рыжий, черный, трехцветный. Красивые и ухоженные. 8(980)310-28-29

Отдам в добрые руки 3-мес. щенка (девочка). Цвет белый, глаза и нос черные. 8(900)357-74-43

НАШ САЙТ стародубский-проспект.рф
Для быстрого доступа на сайт
Что можно сделать на сайте:
1. Скачать любой номер газеты.
2. Ознакомиться с расценками на подачу рекламы и объявлений.
3. Подать рекламу и объявление.

УСЛУГИ АССЕНИЗАТОРА
8-920-855-78-78

Требуются: РАМЩИК, РАБОЧИЕ в столярный цех (ОБУЧЕНИЕ). График 5/2, официальное оформление, з/п каждые 2 недели. Стародуб, ул. Ленина, 150. 8-915-362-44-17

ПРОДАЖА И УСТАНОВКА СПУТНИКОВЫХ АНТЕНН. РЕМОНТ, НАСТРОЙКА, ОБМЕН. КУПЛЮ Б/У ТРИКОЛОР (ДАЖЕ НЕ РАБОЧИЙ).
КУПЛЮ СТАРЫЕ ОТЕЧЕСТВЕННЫЕ ТЕЛЕВИЗОРЫ (ЛАМПОВЫЕ Ч/Б).
8-930-822-54-54 Г. КЛИНЦЫ, УЛ. ОКТЯБРЬСКАЯ, 24 (2-Й ЭТАЖ).

ТАКСИ Зенит ЭВАКУАТОР 30-18-22

СКАЧАЙТЕ НАШЕ ПРИЛОЖЕНИЕ

с городского 2-22-22
прямой мобильный номер 345-345

ХОРОШЕЕ ТАКСИ
ДЛЯ ГОРОДА ХОРОШИХ ЛЮДЕЙ

КАССА взаимопомощи

НОВИЧКАМ ВЕЗЁТ! 0,4%

www.kreditkassa.ru

г. Стародуб, ул. Свердлова, д. 8а (ТЦ "НАШ")

8 (910) 334-60-00

ДЕНЬГИ БЕЗ СТРАХОВОК

Заём на условиях «Новый заёмщик» предоставляется гражданам РФ в возрасте от 18 лет при первом обращении в организацию. Заём предоставляется наличными денежными средствами на срок 32 дня, размер займа составляет от 1 тыс. руб. до 10 тыс. руб. Процентная ставка с 1 по 10 день пользования займом составляет 0,4% в день (146% для невисокосного или 146,4% годовых для високосного года), с 11 дня пользования займом процентная ставка составляет 1% в день (365% для невисокосного или 366% годовых для високосного года); для пенсионеров по старости и выслуге лет 0,7% в день (255,5% для невисокосного или 256,2% годовых для високосного года). Займы предоставляются ООО МКК "КВ Пятый Элемент Деньги" ОГРН 1154025001316 (зарегистрировано в реестре МФО 651503029006503 от 25 мая 2015 г., сайт www.5element-mfo.ru).

МЫ ОТКРЫЛИСЬ

ул. Краснооктябрьская, 22
(возле магазина «Новозыбковское пиво»)

При заказе от 700 рублей ДОСТАВКА БЕСПЛАТНО!!!

КАДАСТРОВЫЕ ИНЖЕНЕРЫ

Толочко Оксана Владимировна

Толочко Андрей Владимирович

Комплексные услуги в сфере недвижимости:

- Сопровождение сделок с недвижимостью.
- Подготовка документов для получения разрешения на строительство.
- Подготовка договоров по отчуждению недвижимого имущества.
- Помощь в оформление прав наследства.

Тел. 8-952-967-45-45

- Кадастровые услуги:
- Межевание земельных участков
- Технический план здания, строения, помещения (квартиры)
- Акт обследования
- Выделение/оформление земельных паев.

Тел. 8-952-964-32-10

г. Стародуб, ул. Свердлова, д. 4, офис 8, 2 этаж
(бывшее здание городской администрации)

магазин СПУТНИК

г. Стародуб, ул. Крупской д. 2

с 8.00 до 19.00 БЕЗ ПЕРЕРЫВОВ И ВЫХОДНЫХ

~~~~~~~~~~ ВСЕГДА В ПРОДАЖЕ ~~~~~~~~~~

САНТЕХНИКА
ЭЛЕКТРИКА
БЫТОВАЯ ТЕХНИКА
ЭЛЕКТРО- И БЕНЗОИНСТРУМЕНТ
МОТОБЛОКИ
СТРОИТЕЛЬНЫЕ МАТЕРИАЛЫ
ПЛИНТУСА
КАРНИЗЫ
ОБОИ
ЛЮСТРЫ
ШТОРЫ
ТОВАРЫ ДЛЯ ДОМА И САДА
ЛАКОКРАСОЧНЫЕ ИЗДЕЛИЯ
СУХИЕ СМЕСИ
ПОЛИКАРБОНАТ
ВСЕ ВИДЫ КРЕПЕЖА
ТЕПЛИЦЫ
ПЛЕНКА ПАРНИКОВАЯ
ПЛЁНКА ДЛЯ ПРУДОВ И ВОДОЁМОВ

1000 ТОВАРОВ ДЛЯ ВАШЕГО ДОМА!

БЕЛ ОКНА

ОКНА ДВЕРИ ПВХ

МЕТАЛЛИЧЕСКИЕ ДВЕРИ от 4000 руб.
НАТЯЖНЫЕ ПОТОЛКИ ЖАЛЮЗИ
МЕЖКОМНАТНЫЕ ДВЕРИ
БАЛКОННЫЕ РАМЫ (РАЗДВИЖНЫЕ)
ЭНЕРГОСБЕРЕГАЮЩИЕ СТЕКЛОПАКЕТЫ
ОТЛИВЫ, МОСКИТНЫЕ СЕТКИ
ПОДОКОННИКИ
- ДЕРЕВЯННЫЕ ЕВРООКНА
- РЕМОНТ ОКОН
- 5 лет гарантии
- срок изготовления от 3 дней

КРЕДИТ РАССРОЧКА

выезд в районы

Приглашаем к сотрудничеству дилеров

ежедневно с 9.00 до 18.00

8-915-534-23-67

г. Стародуб ул. Краснооктябрьская, 11 (Универмаг, 1 этаж)

8-920-839-08-99

Открылся СОЦИАЛЬНЫЙ ритуальный магазин

площадь Красная, 10 (напротив рынка)

БОЛЬШОЙ АССОРТИМЕНТ РИТУАЛЬНОГО ТОВАРА ПО НИЗКИМ ЦЕНАМ:

ГРОБЫ ОТ 2000 руб., КОРЗИНЫ, ВЕНКИ ОТ 200 руб. ЦВЕТЫ ОТ 10 руб., ЗАХОРОНЕНИЕ ОТ 6000 руб.

ПОЛНЫЙ СПЕКТР РИТУАЛЬНЫХ УСЛУГ.

8-906-505-57-71 (с 9:00 до 17:00)
8-915-800-02-20 (круглосуточно)

Открылся новый ритуальный магазин «Скорбь»

Продажа, установка, демонтаж памятников.
Гранит, мрамор, металлокерамика.
Гробы, металлические кресты, столы, лавочки, ограды, гробницы.
Большой ассортимент венков, корзинок, цветов.
Оказание комплексных услуг захоронения (похороны от 6 000 р.).
Доставка покойного в морг, из морга.
Предоставление рассрочки на приобретения памятников.
Индивидуальный подход к каждому клиенту.

Ул. УРИЦКОГО, 17. Время работы магазина с 8:30 до 18:00

Круглосуточные тел.: 8(980)330-13-09, 8(910)295-21-71

скидки %





ТАКСИ Зенит TELE2 422-322 8-953-289-55-15 37-02-03
~~~~~~~~~~

ХОРОШЕЕ ТАКСИ
ДЛЯ ГОРОДА ХОРОШИХ ЛЮДЕЙ
с городского 2-22-22
прямой мобильный номер 345-345
СКАЧАЙТЕ НАШЕ ПРИЛОЖЕНИЕ

ОТКАЧКА выгребных ям
3 куба 4 куба
8-910-735-25-61
РАБОТАЕМ БЕЗ ВЫХОДНЫХ

УСЛУГИ АССЕНИЗАТОРА
откачка канализации, сточных вод, выгребных ям, промывка колодцев.
8(900)359-45-59
Работаем по городу и району, с организациями и частными лицами.
Объем - 4,2 м. куб.
Шланг - 20 м.
Будем рады Вам помочь!

Мебель и под заказ
Стародуб ул. Семашко, 15 В
ул. Первомайская, 10 Б
e-mail: meblya61@mail.ru
8 906 504 40 98
кухни шкафы спальни детские гостиные

«ТРИКОЛОР» ТВ
+1,5 года просмотра БЕСПЛАТНО
УСТАНОВКА • ДОСТАВКА
• РЕМОНТ РЕСИВЕРОВ
Цифровая приставка от 1300р.
с установкой от 2500р.
220 каналов FULL HD
Обмен старого триколор на новый
ТЦ Гранд Парк, 1 этаж, отдел радиодеталей, возле эскалатора
Рассрочка НТВ+ 8000р.
8-905-174-25-51

chisto_avto32
Leraton
Удаление загрязнений на диванах и креслах автомобиля, восстановление дверных карт.
Чистка пола, багажника, потолока.
Предпродажная подготовка.
Ул. Ленина, 154и
8(930)727-20-10, 8(915)807-59-49

АВТОЭЛЕКТРИК
Диагностика и ремонт электропроводки (поиск и устранение неисправностей) бензиновых и дизельных автомобилей, легковых и грузовых.
Установка и настройка аудиосистем.
8-906-505-43-06

Выкупаем авто любой марки, в любом состоянии. Деньги сразу. Выезд в область.
Выкуп иностранных и отечественных авто, выкуп автомобилей после ДТП, выкуп кредитных и залоговых авто, выкуп праворуких авто, выкуп битых авто на авторазбор, выкуп авто без документов, скупка аварийных машин, выкуп авто с запретом на регистрационные действия.
8(962)134-25-50

АВТОКОМПЛЕКС «ЛИМОН»
Ремонт любой сложности: двигателя, подвески, трансмиссии. Кузовной ремонт, сварка, рихтовка, автопокраска, автоэлектрика. Антикор! Развал-схождение 3D.
Любые Автозапчасти в наличии и под заказ.
Запчасти Б/У из Европы. Магазин автоэмали - все для покраски авто. Компьютерный подбор краски. Автомойка, химчистка салона. Химчистка ковров, дорожек и паласов.
Требуется автомаляр. Предоставляем жильё.
г. Клинцы, ул. Калинина, 239. 8(920)835-03-49

РЕМОНТ ХОЛОДИЛЬНИКОВ
• не работает • не морозит
• не отключается • обледенение
• не включается
• плохо морозит
• течет вода
ГАРАНТИЯ! БЕЗ ВЫХОДНЫХ
8-960-551-85-00

Добрый Мастер
срочный РЕМОНТ холодильников и морозильных камер
у Вас дома
8-900-361-57-44
выезд в район
замена уплотнителей

ИП Ковалев Е.А.
СПИЛ ДЕРЕВЬЕВ ЛЮБОЙ СЛОЖНОСТИ
Вблизи построек, на кладбищах, около линии электропередач
• расчистка участков от поросли
• вывоз порубочных остатков
• спиливание засохших ветвей плодовых растений
• наличный и безналичный расчет
8-929-023-26-62

Интернет в частный дом
Безлимитный интернет 400 р/месяц*
Преимущества:
• Высокоскоростной интернет до 150 Мбит/с
• Современные беспроводные технологии
• Бесперебойный сигнал
• Техническая поддержка
• Сервисное обслуживание
• Гарантия
• Выезд специалиста и подключение 2500 р.*
*Подробную информацию уточняйте. С радостью отвечу на все интересующие Вас вопросы.
8-906-699-79-99

# АСТРОЛОГИЧЕСКИЙ ПРОГНОЗ

с 13 по 19 сентября

## ОВЕН
(21.03-20.04)

Если вы не начнете лениться, то сможете достичь блестящих результатов в своей деятельности. Будьте осторожны, некоторые события могут помешать вашему дальнейшему продвижению по карьерной лестнице. В выходные помогите своим ближним в бытовых вопросах - этим вы укрепите свой авторитет.

## ТЕЛЕЦ
(21.04-21.05)

Общественная деятельность может потребовать от вас больше времени, чем обычно. Жизнерадостность и оптимизм позволят вам достигнуть намеченных целей и плавно перейти к новым задачам. Постарайтесь не демонстрировать бурный темперамент, не разбрасывайтесь. В выходные, действуя лобовой атакой на окружающих, вы ничего не добьетесь.

## БЛИЗНЕЦЫ
(22.05-21.06)

Есть шанс, что удача улыбнется вам, также реалистичен и совершенно закономерный взлет в карьере. Рискованные предприятия завершатся успешно в том случае, если вы сумеете правильно рассчитать свои силы и не станете возлагать большие надежды на чью-то помощь.

## РАК
(22.06-23.07)

Пора начать требовать от себя того, чего вы вполне в состоянии добиться самостоятельно. Появится хороший шанс изменить свой социальный статус, и близкие вас в этом поддержат. В выходные придется взять на себя ведущую роль в семейных вопросах.

## ЛЕВ
(24.07-23.08)

Постарайтесь реально рассчитывать свои силы - не брать на себя лишнюю работу и не взваливать обременительные обязательства. Остроумие позволит вам увидеть сложившуюся ситуацию с иной стороны и найти оригинальные способы решения.

## ДЕВА
(24.08-23.09)

Вам необходимо сосредоточиться и реализовать хотя бы часть запланированного. Смело рассчитывайте на поддержку друзей. Проявите терпение и выдержку, и вы многого достигните. Выходные лучше провести дома.

## ВЕСЫ
(24.09-23.10)

Неделя удачна во всех отношениях, будут удаваться практически любые дела. Вероятны некоторые трудности, но, к счастью, вполне преодолимые. Прислушайтесь к голосу интуиции - она не обманет вас, подсказывая способы решения. В выходные займитесь благоустройством дома в ожидании друзей.

## СКОРПИОН
(24.10-22.11)

Ваши желания могут осуществиться в тот момент, когда вы уже перестанете надеяться на положительный результат. Вы будете фонтанировать невероятными идеями. Вероятны некоторые заминки в делах и трудности в общении с коллегами по работе. Будьте аккуратны в словах в выходные, потому что любые беседы могут закончиться конфликтом.

## СТРЕЛЕЦ
(23.11-21.12)

Неделя благоприятна для серьезных действий, закрепляющих результат предыдущей работы. Даже не пытайтесь удовлетворить все просьбы близких о помощи, иначе вам просто сядут на шею. В выходные дни свежий воздух и физические нагрузки окончательно прогонят унылое настроение и лень.

## КОЗЕРОГ
(22.12-20.01)

Вас может сбить с толку некая новость. Не принимайте ее всерьез - без проверки, она, скорее всего, окажется обычной «уткой». Даже самые невероятные планы найдут твердую поддержку влиятельных лиц. Не стоит раздражаться по пустякам. В выходные дни внимательнее отнеситесь к своему самочувствию.

## ВОДОЛЕЙ
(21.01-19.02)

Возьмите на себя обязательство принять хотя бы пару самостоятельных решений, не бойтесь рискнуть и принять на себя ответственность. Постарайтесь не спорить с начальством, это может привести к серьезному конфликту. Высока вероятность повышения в должности. В выходные возможно крушение ваших планов по вине близких друзей.

## РЫБЫ
(20.02-20.03)

Хватит парить в облаках, мечтая о несбыточном - лучше спускайтесь сами, иначе вас насильно вернут на землю и заставят работать. Вы можете добиться многого, заразив начальника интересной идеей. В выходные некоторый компромисс может ограничить вашу свободу.

## Прогноз погоды

| Дата | суббота 11 сентября | воскресенье 12 сентября | понедельник 13 сентября | вторник 14 сентября | среда 15 сентября | четверг 16 сентября | пятница 17 сентября | суббота 18 сентября | воскресенье 19 сентября | понедельник 20 сентября | вторник 21 сентября | среда 22 сентября |
|---|---|---|---|---|---|---|---|---|---|---|---|---|
| Осадки | | | | | | | | | | | | |
| Температура воздуха ночью | **+14** | **+14** | +13 | **+14** | +11 | +6 | +9 | +9 | +9 | +10 | +9 | +10 |
| Температура воздуха днём | +21 | +21 | +21 | +18 | +16 | **+14** | +13 | +16 | +16 | +16 | +16 | +17 |

Информационно-рекламная газета «Стародубский проспект». Учредитель и главный редактор Кадомский Алексей Алексеевич. Издатель ООО «Брянский рабочий». Тел.: 8-903-819-22-19. Адрес редакции: 243240, Брянская обл., г. Стародуб, ул. Свердлова, 8а. Адрес издателя: 241050, г. Брянск, ул. Горького, 23. E-mail: starpro@bk.ru. Газета зарегистрирована Управлением Федеральной службы по надзору в сфере связи, информационных технологий и массовых коммуникаций по Брянской области. Регистрационное свидетельство ПИ № ТУ32-00130 от 29.06.2011 г. Ответственность за достоверность информации и качества рекламируемых товаров и услуг несут рекламодатели. Мнение редакции не всегда совпадает с мнением авторов. Газета распространяется частично бесплатно. Цена свободная. Разработка и дизайн Кушнир Геннадий.

Отпечатано в ЗАО «ПОЛИГРАФСЕРВИС» www.poligraphservice.ru. Брянск, пр-д Московский, 15а.
Объём 3 п.л. Подписано в печать 09.09.2021 г.
по графику - 16:00 факт. - 16:00 заказ №1359

ТАКСИ Зенит ЭВАКУАТОР 30-18-22

СКАЧАЙТЕ НАШЕ ПРИЛОЖЕНИЕ

с городского 2-22-22
прямой мобильный номер 345-345

ХОРОШЕЕ ТАКСИ
ДЛЯ ГОРОДА ХОРОШИХ ЛЮДЕЙ

## ТЕХНИКА ДЛЯ ВАС

8 (48348) 2-37-75, 8-900-691-32-89

**с 9:00 до 18:00**

стиральные машины, холодильники, мотовелотехника, мотоблоки, бойлеры и др.

**АКЦИЯ!**
Компьютер для школьника
~~14490 руб.~~
**12950 руб.**

**АКЦИЯ!**
Телевизор 24'' 60 см.
**7650 руб.**

Газовая плита 4-комф.
~~8950 руб.~~
**8350 руб.**

Микроволновая печь 20 л.
**3190 руб.**

Скороварка 5 л.
**1650 руб.**

ЦИФРОВАЯ ПРИСТАВКА ДЛЯ TV
20 каналов бесплатно
АНТЕНА - 150 руб.
**от 900 р.**

USB Wi-Fi адаптер
250 руб.

Телевизор 32''
81 см.
**9150 руб.**

Холодильник 1-камерный
**6450 руб.**

**АКЦИЯ!!!**
Блендер 800 Вт
**950 руб.**

Ковш 1,6 л. - 250 р.
Сотейник 28 см. - 395 р.
Сковорода 24 см. - 190 р.

Чайник электрический 1,8 л. нерж.
**490 руб.**

**АКЦИЯ!**
Мультиварка 5л.
11 программ - 2250 руб.

Мультиварка-скороварка 5л. - 2850 руб.

Водонагреватель накопительный 50 л.
**4490 руб.**

**АКЦИЯ!**
Стиральная машина автомат 6 кг. 1000 об.
**12990 руб.**

**АКЦИЯ!**
Флеш накопитель 16 Гб - ~~270 руб.~~ 240 руб.
Флеш накопитель 32 Гб - ~~370 руб.~~ 350 руб.
Флеш накопитель 64 Гб - ~~550 руб.~~ 450 руб.
Карта памяти 32 Гб
**300 руб.**

Утюг 2300 Вт
**690 руб.**

Мясорубка 2300 Вт
**2450 руб.**

Распродажа газовых котлов -10%
**от 14950 руб.**

**АКЦИЯ!**
Ларь морозильный 105 л.
**11450 руб.**

Вентиляторы
от **490 руб.**

Кондиционеры
от **8500 руб.**

РАСПРОДАЖА
Душевых кабин 90х90
**от 16900 руб.**

Пылесос 2300 Вт циклон
**2550 руб.**

## РАСПРОДАЖА МОТОБЛОКОВ

**Мотоблок 14 л.с. - от 40000 р.**
**Мотоблок 7 л.с. - от 26000 р.**
**Мотоблок 8,5 л.с. - от 32000р.**
**Газонокосилоки - от 5550 р.**
**Триммеры - от 1500 р.**
**Культиваторы - от 5750р.**

Поступили в продажу распашки, окучиватели регулируемые.

Мотоциклы, мопеды.
Велосипед взрослый - от 8350 р.
Велосипед детский - от 4000 р.
Самокаты - ~~от 1950 р.~~ 1500 р.
Басейны - от 1200 р.
Качели садовые - от 8000 р.
БАТУТЫ

Опрыскиватели аккумуляторные 10, 12, 14, 16, 18 л.

**АКЦИЯ!**
Опрыскиватель аккумуляторный 14 л.
**2950 руб.**

Цены действительны на момент выхода рекламы. Фото не всегда соответствует товару. Количество товара ограничено.

## ОКНА XXI века

Окна • двери • лоджии
конструкции из ПВХ

Brusbox • Rehau
Veka LG • Salamander

Работаем по городу, району и области

Замеряем, доставляем и консультируем - бесплатно

В продаже: подоконники, отливы, откосы, москитная сетка

**8-996-449-00-01**
**8-920-601-46-48**

Подробная информация об участии в акции, её организаторе, правилах, призах, сроках, месте, порядке их получении по указанному телефону. Товар сертифицирован.

## СТАРОДУБСКИЕ ОКНА

РАБОТАЕМ БЕЗ ПОСРЕДНИКОВ!!!

ВЫСОКОЕ КАЧЕСТВО • НЕМЕЦКИЕ ТЕХНОЛОГИИ • ДОСТУПНАЯ ЦЕНА

**ПОДОКОННИКИ, ОТЛИВЫ, ФУРНИТУРА**
**для пластиковых окон**
**РЕМОНТ ОКОН**

Замена некачественной фурнитуры на сертифицированную

REHAU
Unlimited Polymer Solutions

СОБСТВЕННОЕ ПРОИЗВОДСТВО

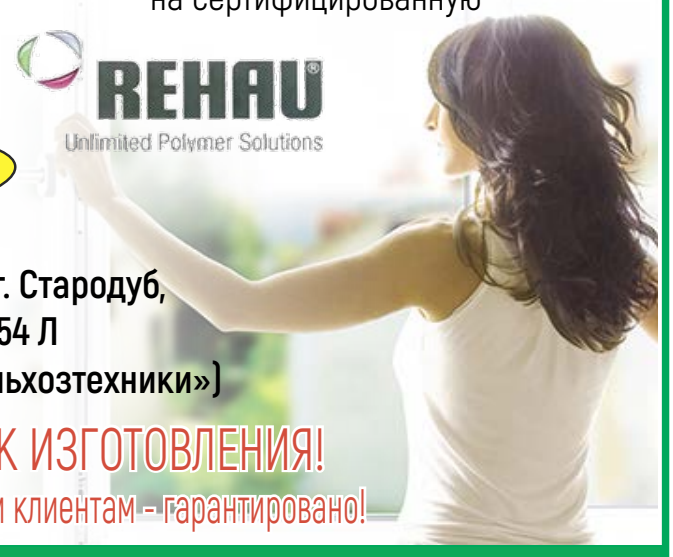

Адрес производства: г. Стародуб, ул. Ленина, д. 154 Л (бывшая территория «Сельхозтехники»)

МИНИМАЛЬНЫЙ СРОК ИЗГОТОВЛЕНИЯ!

Сервисное обслуживание нашим клиентам - гарантировано!

8-906-501-70-07 • 8-952-963-52-15

Подробная информация об участии в акции, её организаторе, правилах, призах, сроках, месте, порядке их получении по указанному телефону. Товар сертифицирован.

Защита от жары и света - отличный подарок этим летом.

## ЖАЛЮЗИ

**ВСЕ ВИДЫ**
**РУЛОННЫЕ ШТОРЫ**
**РОЛЬСТАВНИ**

8-920-601-46-48
8-953-271-35-84



ТАКСИ Зенит
TELE2 422-322
8-953-289-55-15
37-02-03