ООО «ШАМИ-СЕРВИС» принимает
от организаций и частных лиц
ЛОМ ЧЕРНЫХ И ЦВЕТНЫХ МЕТАЛЛОВ
www.shami32.ru
Рассмотрим самовывоз и демонтаж конструкций
Для оптовиков - цены договорные.
Электронные весы. Оплата на момент сдачи.
Наш адрес: г. Стародуб, ул. Семашко, 57
Работаем с 9 до 18, выходной - воскресенье
8-953-280-59-95 • 8-953-280-85-58 • 8-903-644-70-68
ЛИЦ. БРН ЦМ 07141 ОТ 13.11.2007 Г. 32 МЕ 000742 ВЫД. КОМ. ПРИРОДОПОЛЬЗ. ПО ОХРАНЕ ОКР. СРЕДЫ

КОВКА
ВОРОТА • ЗАБОРЫ • НАВЕСЫ
8 960 549 0099 • 8 920 848 6833

ООО «ВТОРМЕТ-Брянск»
МЕТАЛЛОЛОМ - 13 руб.
МЕДЬ - 350 руб.
Наш адрес: бывший завод «Металлист»
и ул. Свердлова, 92А «Агроснаб».
8(919)193-77-11, 8(950)693-54-44

№44 (477)
13 ноября 2020 г.

Стародубский ПРОСПЕКТ
Всё по делу!
16+
Еженедельная информационно-рекламная газета г. Стародуба и Стародубского района
ВЫХОДИТ ПО ПЯТНИЦАМ
Наш сайт стародубский-проспект.рф
Тираж 6000 экз.!

ХОРОШЕЕ 2-22-22 • 345-345 ТАКСИ

РЕМОНТ
НОУТБУКОВ ТЕЛЕФОНОВ
КОМПЬЮТЕРОВ ПЕЧАТЬ ФОТО
89605497609
89092400272
VK.COM/STPALITRA МАГАЗИН ПАЛИТРА

РУССКИЕ ОКНА
СКИДКА 10%
Окна Rehau KBE, лоджии, пластиковые откосы.
Оформление договора на дому. Гарантия 3 года.
г. Стародуб, пл. Советская, 9
(здание Телеграфа, 2-й этаж)
8-953-282-47-40

Утепление пеноизолом
Теплый Уют
Экономичное и долговечное утепление:
• домов, пристроек
• потолочно-чердачных перекрытий
• коммерческой недвижимости
8-920-855-88-22

ГАВАНЬ
стройматериалов
ул. Гагарина, 1
тел.: 2-24-97, 8-903-869-02-38
ЛАМИНАТ В НАЛИЧИИ
НОВОЕ ПОСТУПЛЕНИЕ
ЛЮСТР
Подробная информация об акциях по указанным телефонам и у продавцов в магазине.

КЕРАМИЧЕСКАЯ ПЛИТКА
в наличии и на заказ
СКЛАД НА СВЕРДЛОВА, 51
8-906-500-41-24, 2-24-44

Принимаем заказы на букеты,
композиции в коробочках, корзинках!
Упакуем подарки.
Индивидуальный подход к каждому покупателю. Огромный выбор цветов по низким ценам.
Теперь в продаже гелиевые шары и товары для праздника.
Наши салоны находятся по адресам:
Стародуб, район автостанции, магазин «Цветы»;
здание «Универмага», салон «Эстет»;
ул. Калинина, магазин «Заря».
Доставка цветов по тел. 8-953-280-85-58
Всем прекрасного цветочного настроения!

НАТЯЖНЫЕ ПОТОЛКИ 8-920-850-84-61
8-900-693-36-48
МОНТАЖ ЛЮСТРЫ В ПОДАРОК
Рассрочка платежа*
ПЕНСИОНЕРАМ СКИДКА
*предоставляет ИП Козина Ю.В.

НАТЯЖНЫЕ ПОТОЛКИ
Быстро, качественно, недорого. Гарантия 10 лет.
Бесплатный замер и консультация.
Большой выбор фотопечати.
Монтаж люстры - в подарок.
8-920-861-94-62 • 8-903-818-03-95

НАТЯЖНЫЕ ПОТОЛКИ
При заказе потолка
СКИДКА до 20%
на люстры и карнизы
Офис: Универмаг, 2-эт., отдел «Люстры»
8-920-604-42-65 • 8-906-698-89-99

ШИНОМОНТАЖ
ПОКРАСКА
РЕМОНТ
АВТО
8-962-131-7-666

ПРИВЕТ!
НОВЫМ КЛИЕНТАМ 0,1%
КАССА взаимопомощи
www.kreditkassa.ru
ДЕНЬГИ 8 (910) 334-60-00.
г. Стародуб, ул. Свердлова д. 8 А (ТЦ "НАШ")
Срок проведения стимулирующего мероприятия (Акции) «ПРИВЕТ!» - с 01.10.2020г. по 30.11.2020г. включительно. Организатор Акции - ООО МКК «КВ Пятый Элемент Деньги», ОГРН 1154025001316, рег.№ в реестре МФО 651503029006503. Подробная информация об организаторе стимулирующего мероприятия «ПРИВЕТ!», о правилах его проведения, количестве призов по результатам такого мероприятия, сроках, месте и порядке их получения на сайте www.5element-mfo.ru и в офисах Организатора Акции. Займы по Акции «ПРИВЕТ!» предоставляются гражданам РФ в возрасте от 18 лет, ранее не заключавшим договоры займа с Организатором Акции и обратившимся в период проведения Акции за наличными денежными средствами на сумму от 1 000 до 10 000 рублей на срок от 31 до 35 дней с начислением процентов за пользование займом: с 01 по 07 день по ставке 0,1 % день (36,6% годовых), с 08 по 35 день по ставке 1% в день (366% годовых), для пенсионеров по старости и выслуге лет по ставке 0,7% в день (256,2% годовых). Займы предоставляются ООО МКК "КВ Пятый Элемент Деньги" ОГРН 1154025001316, рег.№ в реестре МФО 651503029006503.

ОТ ЦОКОЛЯ ДО КРОВЛИ
• КРОВЛЯ • САЙДИНГ • УТЕПЛИТЕЛЬ
• ВОДОСТОЧНЫЕ СИСТЕМЫ
• ПРОФЛИСТ НА ЗАБОР
КровМастер
ПРИГЛАШАЕМ К СОТРУДНИЧЕСТВУ БРИГАДЫ МОНТАЖНИКОВ ЗАМЕР • РАСЧЕТ
www.krovlyavbryanske.ru
г. Клинцы
50-50-96
8-967-970-50-96

СКАЧАЙТЕ НАШЕ ПРИЛОЖЕНИЕ
с городского 2-22-22
прямой мобильный номер 345-345
ХОРОШЕЕ ТАКСИ
ДЛЯ ГОРОДА ХОРОШИХ ЛЮДЕЙ

СТРОИТЕЛЬНЫЕ РАБОТЫ:

Фундамент, гараж, сарай, баня, кладка кирпича, блока, отстойники. Демонтаж. Забор из профлиста. Недорого. 8-960-556-38-14

20.1/1

Строительные работы

Крыши, кладка кирпича и пеноблока, фундамент, штукатурка, тротуарная плитка, водопровод, отстойники, колодцы, сайдинг, заборы. Отделочные работы: шпаклевка, гипсокартон, обои, пол, потолок. Демонтаж.

20.3/1

8-960-548-04-63 Недорого

САНТЕХНИКА, ОТОПЛЕНИЕ, ВОДОПРОВОД

8-953-279-12-63, 8-920-846-30-84

РЕМОНТ И ОТДЕЛКА

гипсокартон, шпаклевка, штукатурка, ламинат, пластик, откосы и другое.

8-919-299-41-71

СТРОИТЕЛЬНЫЕ РАБОТЫ:

крыша, фундамент, гараж, сарай, баня, отстойники, заборы, калитки, демонтаж. Недорого. 8-960-555-21-06

20.3/2

РЕМОНТ КРЫШИ

ДОМ С НУЛЯ ДО КРЫШИ КЛАДКА КИРПИЧА И БЛОКОВ, ВОДОПРОВОД, КАНАЛИЗАЦИЯ, ЗАБОРЫ ИЗ ПРОФЛИСТА, УСТАНОВКА ДВЕРЕЙ, САЙДИНГ. 8-920-863-64-08

Любые строительные работы
Крыши, сайдинг, тротуарная плитка, заборы, гипсокартон, отделка помещений,штукатурка, шпаклевка, обои

8-961-002-09-72

Ворота, заборы, калитки, козырьки, навесы.

Душевые и туалетные кабинки

8-953-279-12-63 • 8-920-846-30-84

Ремонт крыши

Дом с нуля до крыши, кладка кирпича и блоков. Демонтаж, водопровод, канализация. Отделочные работы: шпаклевка, гипсокартон, обои и др. Качественно и недорого.

Саша: **8(900)695-79-67**

УМЕЛЕЦ

Мелкий строительный ремонт

8-953-279-12-63 • 8-920-846-30-84

ДЛЯ ВАШЕГО ДОМА

МОНТАЖ ОТОПЛЕНИЯ, ВОДОПРОВОДА, КАНАЛИЗАЦИИ, САНТЕХНИКИ, ГИПСОКАРТОН, ПЛАСТИК, САЙДИНГ, ЛАМИНАТ, ЛИНОЛЕУМ, КРЫШИ, ЗАБОРЫ, КАЛИТКИ.

8-909-241-10-34, 8-920-869-92-05

Монтаж отопления, водопровода (метал, полипропилен), замена котлов, установка насосов. Индивидуальный подход. Сварочные работы. Андрей Александрович

8-909-242-15-87

СТРОИТЕЛЬНЫЕ РАБОТЫ:

ВОДОПРОВОД, ПОЛИПРОПИЛЕН, КАНАЛИЗАЦИЯ, ПЕНОБЛОК, КИРПИЧ, ПЛАСТИК, САЙДИНГ, ГИПСОКАРТОН

8(920)607-69-80

Все виды отделочных работ:
гипсокартон, ламинат, пластик, штукатурка, установка дверей, установка котлов и насосов, сантехника, сварочные работы (заборы, ворота и др.)

8-905-054-30-08 • 8-906-505-85-64

РЕСТАВРАЦИЯ ВАНН И ПОДДОНОВ ДУШЕВЫХ КАБИН

Зачем покупать новую? Эмалировка, жидкий акрил, устранение сколов

8-953-280-38-32

ГАРАНТИЯ КАЧЕСТВА

Выгодно, быстро, практично, красиво!

НАТЯЖНЫЕ ПОТОЛКИ

Большой выбор цветов
Бесплатный замер и консультация

8-962-132-55-77

Скидки пенсионерам!

Все виды строительных работ
Фундамент, кладка кирпича, пеноблока, крыши, заборы, сайдинг, пластик, фронтоны, гипсокартон.

8-920-845-24-71

Ремонт, отделка, утепление домов, монтаж новых и ремонт старых крыш, бани, гаражи, сараи, заборы, плитка, сантехника, электрика.
Гарантия! Скидки! 8-920-606-01-92

МУЖ НА ЧАС

Мелкий бытовой ремонт, сантехнические работы, подключение бытовой техники, сборка мебели, плиточные работы, монтаж/демонтаж окон и дверей, разводка водопровода в доме/квартире.

8(962)140-32-88

Ремонт крыш

Бригада выполнит ремонт крыш, монтаж новых крыш
Сайдинг, заборы, ворота, калитки
Гарантия, скидки

8-920-609-39-76

Натяжные потолки Уютный дом

Натяжные потолки - фотопечать

Натяжные потолки от производителя. Большой выбор текстур, фактур. Многоуровневые. Комбинация цветов, фотопечати. Быстро, качественно, недорого.

СКИДКИ!

8-953-282-85-05, 8-962-132-67-57

КРОВЛЯ, ФАСАДЫ (сайдинг) ВОДОСТОЧНЫЕ СИСТЕМЫ.

8-906-501-61-01

УТЕПЛЕНИЕ

ЖИЛЫХ ДОМОВ ПЕНОИЗОЛОМ

8-900-368-51-62, 8-919-295-42-34

АВТОСЕРВИС

ул. Малеча, д. 21 • С 9:00 до 18:00

• АВТОЭЛЕКТРИК • КОМПЬЮТЕРНАЯ ДИАГНОСТИКА ИНЖЕКТОРОВ •
• АРГОН • РАСКАТКА ШТАМПОВАННЫХ ДИСКОВ •
• ПРОМЫВКА ИНЖЕКТОРА • РЕМОНТ ХОДОВОЙ ЧАСТИ •
• ЗАМЕНА МАСЛА • ШИНОМОНТАЖ • ЗАПРАВКА АВТОКОНДИЦИОНЕРОВ •
• ПРАВКА ЛИТЫХ ДИСКОВ •

ПОСТОЯННЫМ КЛИЕНТАМ СКИДКИ.

Тел. 8-952-963-80-47

Выполним виды работ:

крыши, сайдинг, пластик, гипсокартон, ламинат, водопровод, сантехника, канализация, отстойники, электрика. Все виды сварочных работ.

8-919-199-17-65

СТРОИТЕЛЬСТВО

Ремонт квартир, домов. Отдельные виды ремонтно-строительных работ.

8-930-826-89-72

Строительство, земляные работы, водопровод, канализация, отопление.

8-953-292-61-62, 8-960-550-90-44

СОВРЕМЕННЫЕ ВОРОТА

РОЛЬСТАВНИ

СЕКЦИОННЫЕ • АВТОМАТИКА

8-953-282-47-40

РЕМОНТ ХОЛОДИЛЬНИКОВ

- не работает - не морозит
- не отключается - обледенение
- не включается - плохо морозит
- течет вода

ГАРАНТИЯ! БЕЗ ВЫХОДНЫХ

8-960-551-85-00

Все виды строительных и отделочных работ
Гипсокартон, сайдинг, пластик, электропроводка, водоснабжение, плитка, сварка, крыши, отстойники, заборы
8-952-967-41-45

УСЛУГИ АССЕНИЗАТОРА

8-920-855-78-78

ТАКСИ Зенит TELE2 422-322 8-953-289-55-15 37-02-03

ХОРОШЕЕ ТАКСИ
ДЛЯ ГОРОДА ХОРОШИХ ЛЮДЕЙ

с городского 2-22-22
прямой мобильный номер 345-345

СКАЧАЙТЕ НАШЕ ПРИЛОЖЕНИЕ

МеталлБаза
г. Унеча, ул. Кирова, 19
8(48351)2-60-53

МЫ РАБОТАЕМ С ЗАВОДАМИ

ПЕНОПЛЭКС · FOLDER · GRAND LINE долговечный профиль · АЛЬТА ПРОФИЛЬ · Северсталь

Всегда в наличии:
- Утеплитель ПЕНОПЛЭКС толщиной 2 см., 3 см. и 5 см.
- Минвата HOTROOCK в наличии
- Профнастил 2 метра НЕКОНДИЦИЯ
- OSB плита влагостойкая 9 мм.
- Водосточная система.

Труба профильная
от 15/15 до 100/100

Доставка по звонку!

ШИНОМОНТАЖ
СЕЗОННАЯ АКЦИЯ
Комплексный шиномонтаж.
Цена за комплект 4 колеса легкового авто:
R - 13 - 600 р.
R - 14 - 700 р.
R - 15 - 800 р.
R - 16 - 900 р.
Срок действия АКЦИИ с 20.10.2020 по 20.11.2020
Наш адрес: г. Стародуб, ул. Малеча, 21
Возможна запись по телефону: 8-952-963-80-47
Подробная информация об акции по указанному телефону.

ЮВЕЛИРНЫЙ ФИРМЕННЫЙ САЛОН
МИР ЗОЛОТА
СКУПКА СТАРОГО ЗОЛОТА
ОБМЕН НА НОВОЕ ЗОЛОТО
КРЕДИТ
Кредит предоставляет ОТП Банк. Лиц. № 2766 от 04.03.2008г.

Скидка до -20%
Ждем Вас в ТЦ «Первомайский», 2 этаж
Подробная информация у продавцов в салоне

КОМФОРТАБЕЛЬНЫЙ АВТОБУС
СТАРОДУБ — МОСКВА
а/в Саларьево
Время отправления из СТАРОДУБА - 9:00
Время отправления из МОСКВЫ - 23:30
ЗАКАЗ БИЛЕТОВ
8(4832)72-02-92 • 8(910)743-02-92

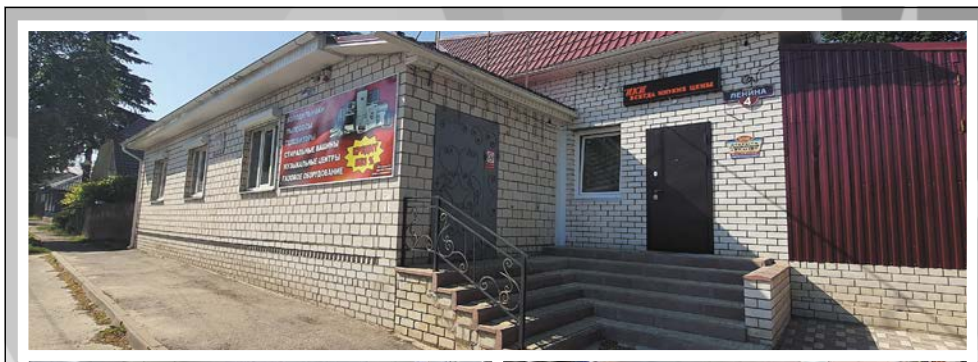

Империя бытовой техники
г. Стародуб, ул. Ленина, 4

Большой выбор холодильников, морозильников, телевизоров, ноутбуков, стиральных машин, посудомоечных машин. Газовые плиты, котлы, колонки, встраиваемые духовые шкафы и поверхности, микроволновые печи, пылесосы, мультиварки и многое другое.
Цены доступны для каждого покупателя!
Действует рассрочка!
Дополнительная информация по тел. 8 (48348) 2-12-68

Рассрочку предоставляет ИП Андрощук Л.Ф.

Не покупайте бытовую технику, пока не сравнили её стоимость со стоимостью в нашем магазине!

ТАКСИ Зенит
ЭВАКУАТОР 30-18-22

СКАЧАЙТЕ НАШЕ ПРИЛОЖЕНИЕ
с городского прямой мобильный номер 2-22-22 345-345
ХОРОШЕЕ ТАКСИ
ДЛЯ ГОРОДА ХОРОШИХ ЛЮДЕЙ

ГРУЗОПЕРЕВОЗКИ
Возим всё! «Газель»
Услуги грузчиков
8-905-176-49-57

Перевозка малогабаритных грузов
8-952-224-90-26
WhatsApp 8-952-224-90-26
Viber 8-952-224-90-26

ГРУЗОПЕРЕВОЗКИ ЖИВОТНЫХ
Газель тент.
8-999-220-60-74

ГРУЗОПЕРЕВОЗКИ до 3 т. 14 м.куб.

по городу, области,
России и Белоруссии.
Есть ТРЕЗВЫЕ ГРУЗЧИКИ.
8-906-500-08-51

ГРУЗОПЕРЕВОЗКИ

по району и области
Газель 3м., тент
8-920-867-33-67

ГРУЗОПЕРЕВОЗКИ
ГАЗЕЛЬ-ТЕНТ. ГОРОД, РАЙОН, ОБЛАСТЬ.
8-962-132-53-33

Понедельник 16 ноября

Всероссийский день проектировщика

Первый канал

05.00, 09.25 «Доброе утро» (12+)
09.00, 12.00, 15.00, 18.00, 03.00 Новости (16+)
09.50 «Жить здорово!» (16+)
10.55 «Модный приговор» (6+)
12.15, 01.05 «Время покажет» (16+)
14.10 «Гражданская оборона» (16+)
15.15 «Давай поженимся!» (16+)
16.00, 03.30 «Мужское / Женское» (16+)
18.40 «На самом деле» (16+)
19.45 «Пусть говорят» (16+)
21.00 «Время» (16+)
21.30 Т/с «Казанова» (16+)
22.25 «Док-ток» (16+)
23.25 «Вечерний Ургант» (16+)
00.05 «Познер» (16+)

Россия

05.00, 09.30 «Утро России» (16+)
09.00, 14.30, 21.05 Вести. Местное время (16+)
09.55 «О самом главном» (12+)
11.00, 14.00, 17.00, 20.00 Вести (16+)
11.30 «Судьба человека» (12+)
12.40, 18.40 «60 минут» (12+)
14.55 Т/с «Морозова» (12+)
17.15 «Андрей Малахов» (16+)
21.20 Т/с «Теорема пифагора» (12+)
23.30 «Вечер с В. Соловьевым» (12+)

НТВ

05.05 Т/с «Мухтар. Новый след» (16+)
06.00 «Утро. Самое лучшее» (16+)
08.00, 10.00, 13.00, 16.00, 19.00, 23.35 Сегодня (16+)
08.25, 10.25 Т/с «Морские дьяволы. Рубежи родины» (16+)
13.25 Обзор. Чрезвычайное происшествие (16+)
14.00, 01.20 «Место встречи» (16+)
16.25 «ДНК» (16+)
18.30, 19.40 Т/с «Пес» (16+)
21.20 Х/ф «Первый отдел» (16+)
23.45 Фестиваль «Белые ночи Санкт-Петербурга» (12+)

ТВ центр

08.10 Х/ф «Однажды двадцать лет спустя» (12+)
09.45, 04.25 Д/ф «Жанна Прохоренко. Баллада о любви» (12+)
10.55 Городское собрание (12+)
11.30, 14.30, 17.50, 22.00 События (16+)
11.50, 00.35, 03.00 Петровка, 38 (16+)
12.05, 03.15 Т/с «Коломбо» (12+)
13.35, 05.20 «Мой герой. Эдуард Радзюкевич» (12+)
14.50 Город новостей (16+)
15.05 Т/с «Отец Браун» (16+)
16.55 Д/ф «Послание с того света» (16+)
18.15 Х/ф «Я знаю твои секреты» (12+)
22.35 «Пан или пропал» (16+)
23.05, 01.35 «Знак качества» (16+)
00.00 События. 25-й час (16+)

Матч-ТВ

06.00, 08.55, 12.00, 13.45, 15.20, 16.50, 19.00, 22.00 Новости (16+)
06.05, 12.05, 15.25, 00.30 Все на Матч! (12+)
09.00 Бокс. Магомед Мадиев против Артура Осипова (16+)
10.00 Футбол. Лига наций. Турция - Россия (0+)
11.00 Футбол. Лига наций. Обзор (0+)
12.45 Смешанные единоборства. Bellator. Лиото Мачида против Гегарда Мусаси. Эй Джей Макки против Георгия Караханяна (16+)
13.50 Д/ф «Невероятные приключения итальянца в России. Иван Зайцев» (12+)
14.20 Регби. «Осенний Кубок Наций-2020» (0+)
16.55 Мини-футбол. «Париматч - Суперлига». «Торпедо» (Нижегородская обл.) - «Газпром-ЮГРА» (12+)
19.05 Все на хоккей! (12+)
19.25 Хоккей. КХЛ. СКА - «Салават Юлаев» (12+)
22.10 Тотальный футбол (12+)
22.40 Бокс. «Короли Нокаутов Трофи». Виталий Кудухов против Юрия Быховцева. Басир Абакаров против Дмитрия Левашева (16+)
01.30 Х/ф «Игры» (0+)

Рен-тв

06.00, 15.00 «Документальный проект» (16+)
07.00 «С бодрым утром!» (16+)
08.30, 12.30, 16.30, 19.30, 23.00 «Новости» (16+)
09.00 Д/ф «Засекреченные списки» (16+)
11.00 «Как устроен мир» (16+)
12.00, 16.00, 19.00 «112» (16+)
13.00 «Загадки человечества» (16+)
14.00 «Невероятно интересные истории» (16+)
17.00, 03.45 «Тайны Чапман» (16+)
18.00 «Самые шокирующие гипотезы» (16+)
20.00 Х/ф «Конан-варвар» (16+)
22.05 «Водить по-русски» (16+)
23.30 «Неизвестная история» (16+)
00.30 Х/ф «Акулье озеро» (16+)

ТНТ

08.00 «Новое Утро» (16+)
09.00, 23.05 «Дом 2» (16+)
10.15 «Бородина против Бузовой» (16+)
11.15 «Танцы» (16+)
13.15 Т/с «СашаТаня» (16+)
15.00 «Комеди Клаб. Спецдайджест» (16+)
18.00 «Однажды в России. Спецдайджест» (16+)
20.00 Т/с «Иванько» (16+)
21.00 «Где логика?» (16+)
22.00 Х/ф «Перевал Дятлова» (16+)
01.05 «Такое кино!» (16+)

СТС

07.35 М/с «Охотники на троллей» (6+)
08.00 «Детки-предки» (12+)
09.00 «Уральские пельмени. Смехbook» (16+)
09.45 Х/ф «Как Гринч украл Рождество» (12+)
11.45 Х/ф «Соучастник» (16+)
14.10 Т/с «Кухня. Война за отель» (16+)
17.25 Т/с «Гости из прошлого» (16+)
20.00 Х/ф «Малыш на драйве» (16+)
22.15 Х/ф «Голодные игры» (16+)
01.05 «Кино в деталях» (18+)

Вторник 17 ноября

День студентов · День черной кошки

Первый канал

05.00, 09.25 «Доброе утро» (12+)
09.00, 12.00, 15.00, 18.00, 03.00 Новости (16+)
09.50 «Жить здорово!» (16+)
10.55 «Модный приговор» (6+)
12.15, 01.05 «Время покажет» (16+)
14.10 «Гражданская оборона» (16+)
15.15 «Давай поженимся!» (16+)
16.00, 03.30 «Мужское / Женское» (16+)
18.40 «На самом деле» (16+)
19.45 «Пусть говорят» (16+)
21.00 «Время» (16+)
21.30 Т/с «Казанова» (16+)
22.25 «Док-ток» (16+)
23.25 «Вечерний Ургант» (16+)
00.05 «Диагноз для Сталина» (12+)

Россия

05.00, 09.30 «Утро России» (16+)
09.00, 14.30, 21.05 Вести. Местное время (16+)
09.55 «О самом главном» (12+)
11.00, 14.00, 17.00, 20.00 Вести (16+)
11.30 «Судьба человека» (12+)
12.40, 18.40 «60 минут» (12+)
14.55 Т/с «Морозова» (12+)
17.15 «Андрей Малахов» (16+)
21.20 Т/с «Теорема пифагора» (12+)
23.30 «Вечер с В. Соловьевым» (12+)

НТВ

05.05 Т/с «Мухтар. Новый след» (16+)
06.00 «Утро. Самое лучшее» (16+)
08.00, 10.00, 13.00, 16.00, 19.00, 23.35 Сегодня (16+)
08.25, 10.25 Т/с «Морские дьяволы. Рубежи родины» (16+)
13.25 Обзор. Чрезвычайное происшествие (16+)
14.00, 01.30 «Место встречи» (16+)
16.25 «ДНК» (16+)
18.30, 19.40 Т/с «Пес» (16+)
21.20 Х/ф «Первый отдел» (16+)
23.45 Фестиваль «Белые ночи Санкт-Петербурга» (12+)

ТВ центр

06.00 «Настроение» (0+)
08.10 «Доктор И…» (16+)
08.40 Х/ф «Срок давности» (12+)
10.35, 04.40 Д/ф «Игорь Костолевский. Расставаясь с иллюзиями» (12+)
11.30, 14.30, 17.50, 22.00 События (16+)
11.50, 03.10 Т/с «Коломбо» (12+)
13.40, 05.20 «Мой герой. Зоя Кайдановская» (12+)
14.50 Город новостей (16+)
15.05 Т/с «Отец Браун» (16+)
16.55 Д/ф «Рынок шкур» (16+)
18.15 Х/ф «Я знаю твои секреты-2» (12+)
22.35 «Осторожно, мошенники! «Выселяторы» (16+)
23.05, 01.35 Д/ф «Ребенок или роль?» (16+)
00.00 События. 25-й час (16+)

Матч-ТВ

06.00, 08.55, 12.00, 13.45, 15.20, 16.50, 19.30, 22.00 Новости (16+)
06.05, 12.05, 15.25, 22.10, 00.45 Все на Матч! (12+)
09.00 Бокс. Bare Knuckle FC. Луис Паломино против Джима Алерса. Дат Нгуен против Реджи Барнетта (16+)
10.05 Тотальный футбол (12+)
10.35 Д/ф «Манчестер Юнайтед. Путь к славе» (12+)
12.45 Смешанные единоборства. One FC. Кевин Белингон против Джона Линекера (16+)
13.50 Все на регби! (12+)
14.20 Боулинг. Weber Cup. Матчевая встреча Европа - США (0+)
16.55 Х/ф «Рокки 2» (16+)
19.35 Все на футбол! (12+)
19.55 Футбол. Молодежные сборные. Товарищеский матч. Словения - Россия (12+)
22.35 Футбол. Лига Наций. Испания - Германия (12+)
01.55 Футбол. ЧМ-2022. Отбор Южной Америки. Уругвай - Бразилия (12+)

Рен-тв

05.00, 04.35 «Территория заблуждений» (16+)
06.00 «Документальный проект» (16+)
07.00 «С бодрым утром!» (16+)
08.30, 12.30, 16.30, 19.30, 23.00 «Новости» (16+)
09.00 «Неизвестная история» (16+)
10.00, 15.00 Д/ф «Засекреченные списки» (16+)
11.00 «Как устроен мир» (16+)
12.00, 16.00, 19.00 «112» (16+)
13.00, 23.30 «Загадки человечества» (16+)
14.00 «Невероятно интересные истории» (16+)
17.00, 03.00 «Тайны Чапман» (16+)
18.00, 02.10 «Самые шокирующие гипотезы» (16+)
20.00 Х/ф «Воздушная тюрьма» (16+)
22.15 «Водить по-русски» (16+)
00.30 Х/ф «Идентичность» (16+)

ТНТ

07.00 «ТНТ. Gold» (16+)
08.00 «Где логика?» (16+)
09.00, 23.00 «Дом 2» (16+)
10.15 «Бородина против Бузовой» (16+)
11.15 «Танцы» (16+)
13.15 Т/с «СашаТаня» (16+)
15.00 «Комеди Клаб. Спецдайджест» (16+)
18.00 «Однажды в России. Спецдайджест» (16+)
20.00 Т/с «Иванько» (16+)
21.00 «Импровизация» (16+)
22.00 Х/ф «Перевал Дятлова» (16+)
01.00 «Comedy Woman» (16+)

СТС

06.00, 05.50 «Ералаш» (0+)
06.25 М/с «Спирит. Дух свободы» (6+)
06.45 М/с «Приключения Вуди и его друзей» (0+)
07.35 М/с «Охотники на троллей» (6+)
08.00, 19.00 Т/с «Гости из прошлого» (16+)
09.00 Х/ф «Малыш на драйве» (16+)
11.15 Т/с «Воронины» (16+)
13.40 Т/с «Кухня. Война за отель» (16+)
20.00 Х/ф «Безумный Макс. Дорога ярости» (16+)
22.25 Х/ф «Голодные игры. И вспыхнет пламя» (12+)
01.15 «Русские не смеются» (16+)

Среда 18 ноября

День рождения Деда Мороза

Первый канал

05.00, 09.25 «Доброе утро» (12+)
09.00, 12.00, 15.00, 18.00, 03.00 Новости (16+)
09.50 «Жить здорово!» (16+)
10.55, 03.05 «Модный приговор» (6+)
12.15, 00.40 «Время покажет» (16+)
14.10 «Гражданская оборона» (16+)
15.15 «Давай поженимся!» (16+)
16.00, 03.55 «Мужское / Женское» (16+)
18.40 «На самом деле» (16+)
19.45 «Пусть говорят» (16+)
21.00 «Время» (16+)
21.45 Т/с «Казанова» (16+)
22.40 Футбол. Лига наций UEFA 2020/2021. Россия - Сербия (12+)
02.15 «Наедине со всеми» (16+)

Россия

05.00, 09.30 «Утро России» (16+)
09.00, 14.30, 21.05 Вести. Местное время (16+)
09.55 «О самом главном» (12+)
11.00, 14.00, 17.00, 20.00 Вести (16+)
11.30 «Судьба человека» (12+)
12.40, 18.40 «60 минут» (12+)
14.55 Т/с «Морозова» (12+)
17.15 «Андрей Малахов» (16+)
21.20 Т/с «Теорема пифагора» (12+)
23.30 «Вечер с В. Соловьевым» (12+)

НТВ

05.05 Т/с «Мухтар. Новый след» (16+)
06.00 «Утро. Самое лучшее» (16+)
08.00, 10.00, 13.00, 16.00, 19.00, 23.35 Сегодня (16+)
08.25, 10.25 Т/с «Морские дьяволы» (16+)
13.25 Обзор. Чрезвычайное происшествие (16+)
14.00, 01.30 «Место встречи» (16+)
16.25 «ДНК» (16+)
18.30, 19.40 Т/с «Пес» (16+)
21.20 Х/ф «Первый отдел» (16+)
23.45 «Поздняков» (16+)
00.00 «Захар Прилепин. Уроки русского» (12+)
00.30 «Мы и наука. Наука и мы» (12+)

ТВ центр

06.00 «Настроение» (0+)
08.10 «Доктор И…» (16+)
08.45 Х/ф «Безотцовщина» (12+)
10.40 Д/ф «Олег Даль. Между прошлым и будущим» (12+)
11.30, 14.30, 17.50, 22.00 События (16+)
11.50, 03.10 Т/с «Коломбо» (12+)
13.40, 05.20 «Мой герой. Андрей Мягкослис» (12+)
14.50 Город новостей (16+)
15.05 Т/с «Отец Браун» (16+)
16.55 Д/ф «Дамские негодники» (16+)
18.10 Х/ф «Я знаю твои секреты. Хамелеон» (12+)
22.35 Линия защиты (16+)
23.05, 01.35 «Прощание. Валерий Ободзинский» (16+)
00.00 События. 25-й час (16+)
00.35, 02.55 Петровка, 38 (16+)

Матч-ТВ

06.00, 08.55, 12.00, 13.45, 15.20, 16.50, 22.00 Новости (16+)
06.05, 12.05, 15.25, 22.10, 00.45 Все на Матч! (12+)
09.00 Бокс. Сергей Воробьев против Карена Чухаджяна (16+)
10.10 Футбол. ЧМ-2022. Отбор Южной Америки. Уругвай - Бразилия (0+)
11.10, 16.55 Футбол. Лига наций. Обзор (0+)
11.40 «Тренерский штаб. Гинтарас Стауче» (12+)
12.45 Смешанные единоборства. Bellator. Майкл Пейдж против Росса Хьюстона. Чейк Конго против Тима Джонсона (16+)
13.50 «МатчБол» (12+)
14.20 Бильярд. Снукер. «Champion of Champions». Финал (0+)
17.25 Все на футбол! (12+)
17.55 Футбол. Лига Наций. Албания - Белоруссия (12+)
19.55 Футбол. Лига Наций. Армения - Северная Македония (12+)
22.35 Футбол. Лига наций. Бельгия - Дания (12+)
02.00 Футбол. Лига Наций. Сербия - Россия (0+)

Рен-тв

05.00 «Территория заблуждений» (16+)
06.00 «Документальный проект» (16+)
07.00 «С бодрым утром!» (16+)
08.30, 12.30, 16.30, 19.30, 23.00 «Новости» (16+)
09.00, 15.00 Д/ф «Засекреченные списки» (16+)
11.00 «Как устроен мир» (16+)
12.00, 16.00, 19.00 «112» (16+)
13.00, 23.30 «Загадки человечества» (16+)
14.00 «Невероятно интересные истории» (16+)
17.00, 03.30 «Тайны Чапман» (16+)
18.00, 02.45 «Самые шокирующие гипотезы» (16+)
20.00 Х/ф «Индиана Джонс: в поисках утраченного ковчега» (12+)
22.15 «Смотреть всем!» (16+)
00.30 Х/ф «Индиана Джонс и последний крестовый поход» (12+)

ТНТ

07.00 «ТНТ. Gold» (16+)
08.00 «Импровизация» (16+)
09.00, 22.55 «Дом 2» (16+)
10.15 «Бородина против Бузовой» (16+)
11.15 «Золото Геленджика» (16+)
12.15 Т/с «СашаТаня» (16+)
15.00 «Комеди Клаб. Спецдайджест» (16+)
18.00 «Однажды в России. Спецдайджест» (16+)
20.00 Т/с «Иванько» (16+)
21.00 «Двое на миллион» (16+)
22.00 Х/ф «Перевал Дятлова» (16+)
00.55 «Comedy Woman» (16+)

СТС

06.00, 05.50 «Ералаш» (0+)
06.25 М/с «Спирит. Дух свободы» (6+)
06.45 М/с «Приключения Вуди и его друзей» (0+)
07.35 М/с «Трое с небес. Истории Аркадии» (6+)
08.00, 19.00 Т/с «Гости из прошлого» (16+)
09.00 «Уральские пельмени. Смехbook» (16+)
09.10 Х/ф «Безумный Макс. Дорога ярости» (16+)
11.30 Т/с «Воронины» (16+)
13.30 Т/с «Кухня. Война за отель» (16+)
20.00 Х/ф «Скала» (16+)
22.50 Х/ф «Голодные игры. Сойка-пересмешница. Часть I» (12+)
01.05 «Русские не смеются» (16+)

Четверг

Международный день

Первый канал

05.00, 09.25 «Доброе утро» (12+)
09.00, 12.00, 15.00, 18.00, 03.00 Новости (16+)
09.50 «Жить здорово!» (16+)
10.55 «Модный приговор» (6+)
12.15, 01.15 «Время покажет» (16+)
14.10 «Гражданская оборона» (16+)
15.15 «Давай поженимся!» (16+)
16.00, 03.40 «Мужское / Женское» (16+)
18.40 «На самом деле» (16+)
19.45 «Пусть говорят» (16+)
21.00 «Время» (16+)
21.30 Т/с «Казанова» (16+)
22.25 «Большая игра» (16+)
23.25 «Вечерний Ургант» (16+)
00.05 «Как Хрущев покорял Америку» (12+)

Россия

05.00, 09.30 «Утро России» (16+)
09.00, 14.30, 21.05 Вести. Местное время (16+)
09.55 «О самом главном» (12+)
11.00, 14.00, 17.00, 20.00 Вести (16+)
11.30 «Судьба человека» (12+)
12.40, 18.40 «60 минут» (12+)
14.55 Т/с «Морозова» (12+)
17.15 «Андрей Малахов» (16+)
21.20 Т/с «Теорема пифагора» (12+)
23.30 «Вечер с В. Соловьевым» (12+)

НТВ

05.05 Т/с «Мухтар. Новый след» (16+)
06.00 «Утро. Самое лучшее» (16+)
08.00, 10.00, 13.00, 16.00, 19.00, 23.35 Сегодня (16+)
08.25, 10.25 Т/с «Морские дьяволы» (16+)
13.25 Обзор. Чрезвычайное происшествие (16+)
14.00, 01.10 «Место встречи» (16+)
16.25 «ДНК» (16+)
18.30, 19.40 Т/с «Пес» (16+)
21.20 Х/ф «Первый отдел» (16+)
23.45 «ЧП. Расследование» (16+)
00.15 «Крутая история» (12+)

ТВ центр

06.00 «Настроение» (0+)
08.10 «Доктор И…» (16+)
08.40 Х/ф «Голубая стрела» (0+)
10.35 Д/ф «Леонид Куравлев. На мне узоров нету» (12+)
11.30, 14.30, 17.50, 22.00 События (16+)
11.50, 03.10 Т/с «Коломбо» (12+)
13.40, 05.20 «Мой герой. Мария Ивакова» (12+)
14.50 Город новостей (16+)
15.05 Т/с «Отец Браун» (16+)
16.55 Д/ф «Последняя воля звезд» (16+)
18.10 Х/ф «Я знаю твои секреты. Римский палач» (12+)
22.35 «10 самых… незамужние «Звезды» (16+)
23.05 Д/ф «Тайны пластической хирургии» (12+)
00.00 События. 25-й час (16+)
00.35, 02.55 Петровка, 38 (16+)

Матч-ТВ

06.00, 08.55, 12.00, 13.45, 15.20, 18.55, 22.00 Новости (16+)

ТАКСИ Зенит TELE2 422-322 8-953-289-55-15 37-02-03

ХОРОШЕЕ ТАКСИ
ДЛЯ ГОРОДА ХОРОШИХ ЛЮДЕЙ

с городского
прямой мобильный номер
2-22-22
345-345

СКАЧАЙТЕ НАШЕ ПРИЛОЖЕНИЕ

Маршрутное такси Стародуб - Брянск

Отправление из Стародуба:
6-30 (от «Пеликана» до диагностического центра)
7-00 (от автостанции)
Отправление из Брянска 12-30, 14-15
Запись по телефону:
8-961-003-777-0; 8-909-244-45-15

Отправление из Стародуба: 5-30
Отправление из Брянска: 10-55
8-962-131-33-88
Ежедневно, кроме воскресенья.

Отправление из Стародуба: 10:15
(довозит до ж/д вокзала)
Отправление из Брянска: 16-00
8-906-502-96-09
Ежедневно, кроме воскресенья

РЕМОНТ
АВТОМАТИЧЕСКИХ СТИРАЛЬНЫХ МАШИН, ТЕЛЕВИЗОРОВ (ЖК, LED)
8-900-365-91-89 Александр
г. Стародуб

19 ноября
отказа от курения

06.05, 12.05, 15.25, 19.20, 22.05, 00.30 Все на Матч! (12+)
09.00 Бокс. Джервонта Дэвис против Лео Санта Круса. Реджис Прогрейс против Хуана Эральдеса (16+)
10.00 Футбол. Лига Наций. Сербия - Россия (0+)
11.00 Футбол. Лига наций. Обзор (0+)
12.45 Смешанные единоборства. Bellator & Rizin. Федор Емельяненко против Куинтона Джексона (16+)
13.50 «Большой хоккей» (12+)
14.20 Дартс. Кубок мира. Финал (0+)
16.25 Хоккей. КХЛ. «Барыс» - «Авангард» (12+)
19.00 «Сербия - Россия. Live» (12+)
19.55 Баскетбол. Евролига. Мужчины. «Химки» - «Анадолу Эфес» (12+)
22.25 Баскетбол. Евролига. Мужчины. «Бавария» - ЦСКА (12+)
01.30 Дзюдо. ЧЕ (0+)

Рен-тв

05.00 «Военная тайна» (16+)
06.00, 09.00 «Документальный проект» (16+)
07.00 «С бодрым утром!» (16+)
08.30, 12.30, 16.30, 19.30, 23.00 «Новости» (16+)
11.00 «Как устроен мир» (16+)
12.00, 16.00, 19.00 «112» (16+)
13.00, 23.30 «Загадки человечества» (16+)
14.00 «Невероятно интересные истории» (16+)
15.00 «Неизвестная история» (16+)
17.00, 03.25 «Тайны Чапман» (16+)
18.00, 02.40 «Самые шокирующие гипотезы» (16+)
20.00 Х/ф «Индиана Джонс и храм судьбы» (12+)
22.20 «Смотреть всем!» (16+)
00.30 Х/ф «Индиана Джонс и королевство хрустального черепа» (12+)

ТНТ

07.00 «ТНТ. Gold» (16+)
08.00 «Двое на миллион» (16+)
09.00, 22.55 «Дом 2» (16+)
10.15 «Бородина против Бузовой» (16+)
11.15 «Битва экстрасенсов» (16+)
12.45 Т/с «СашаТаня» (16+)
15.00 «Комеди Клаб. Спецдайджест» (16+)
18.00 «Однажды в России. Спецдайджест» (16+)
20.00 Т/с «Иванько» (16+)
21.00 «Шоу «Студия «Союз» (16+)
22.00 Х/ф «Перевал Дятлова» (16+)
00.50 «Такое кино!» (16+)

СТС

06.00, 05.50 «Ералаш» (0+)
06.25 М/с «Спирит. Дух свободы» (6+)
06.45 М/с «Приключения Вуди и его друзей» (0+)
07.35 М/с «Трое с небес. Истории Аркадии» (6+)
08.00, 19.00 Т/с «Гости из прошлого» (16+)
09.00 Х/ф «Скала» (16+)
11.40 Т/с «Воронины» (16+)
13.30 Т/с «Кухня. Война за отель» (16+)
20.00 Х/ф «Последний рубеж» (16+)
22.00 Х/ф «Голодные игры. Сойка-пересмешница. Часть II» (16+)
00.40 «Дело было вечером» (16+)

Пятница 20 ноября
Всемирный день ребенка · День педиатра

Первый канал

05.00, 09.25 «Доброе утро» (12+)
09.00, 12.00, 15.00, 18.00 Новости (16+)
09.50 «Жить здорово!» (16+)
10.55, 02.50 «Модный приговор» (6+)
12.15 «Время покажет» (16+)
14.10 «Гражданская оборона» (16+)
15.15, 03.40 «Давай поженимся!» (16+)
16.00, 04.20 «Мужское / Женское» (16+)
18.30 «Поле чудес» (16+)
19.45 «Горячий лед». Москва. Фигурное катание. Гран-при 2020 (12+)
21.00 «Время» (16+)
21.30 «Голос». Новый сезон (12+)
23.40 «Вечерний Ургант» (16+)
00.35 Д/ф «Звуки улиц: Новый Орлеан - город музыки» (16+)

Россия

05.00, 09.30 «Утро России» (16+)
09.00, 14.30, 21.05 Вести. Местное время (16+)
09.55 «О самом главном» (12+)
11.00, 14.00, 17.00, 20.00 Вести (16+)
11.30 «Судьба человека» (12+)
12.40, 18.40 «60 минут» (12+)
14.55 Т/с «Морозова» (12+)
17.15 «Андрей Малахов» (16+)
21.20 «Юморина-2020» (16+)
00.40 Х/ф «Любовь как стихийное бедствие» (12+)

НТВ

05.05 Т/с «Мухтар. Новый след» (16+)
06.00 «Утро. Самое лучшее» (16+)
08.00, 10.00, 13.00, 16.00, 19.00 Сегодня (16+)
08.25, 10.25 Т/с «Морские дьяволы» (16+)
13.25 Обзор. Чрезвычайное происшествие (16+)
14.00 «Место встречи» (16+)
16.25 «ДНК» (16+)
17.25 «Жди меня» (12+)
18.20, 19.40 Т/с «Пес» (16+)
21.20 Х/ф «Первый отдел» (16+)
23.30 «Своя правда» (16+)

ТВ центр

06.00 «Настроение» (0+)
08.10 Х/ф «Селфи с судьбой» (12+)
11.30, 14.30, 17.50 События (16+)
11.50 «Селфи с судьбой». Продолжение (12+)
12.15 Х/ф «Улики из прошлого. Роман без последней страницы» (12+)
14.50 Город новостей (16+)
15.05 «Улики из прошлого. Роман без последней страницы». Продолжение (12+)
16.55 Д/ф «Тайны пластической хирургии» (12+)
18.10 Х/ф «Дама треф» (12+)
20.00 Х/ф «Психология преступления. Эра стрельца» (12+)
22.00, 04.55 «В центре событий» (16+)
23.10 «Приют комедиантов» (12+)
01.05 Д/ф «О чем молчит Андрей Мягков» (12+)

Матч-ТВ

06.00, 08.55, 12.00, 13.45, 15.20, 16.50, 19.25, 22.00 Новости (16+)
06.05, 12.05, 15.25, 19.30, 22.10, 01.00 Все на Матч! (12+)
09.00 Бокс. Альфредо Ангуло против Владимира Эрнандеса (16+)
09.50 Д/ф «Заставь нас мечтать» (12+)
12.45 Смешанные единоборства. Bellator. Эй Джей Макки против Дариона Колдуэлла (16+)
13.50 Все на футбол! Афиша (12+)
14.20 Автоспорт. Российская Дрифт серия Гран-при 2020. Лучшее (0+)
16.55 Хоккей. КХЛ. «Салават Юлаев» - «Спартак» (Москва) (12+)
19.55 Бокс. Международный турнир «Kold Wars». Руслан Файфер против Али Измайлова (16+)
22.35 «Точная ставка» (16+)
22.55 Футбол. Чемп. Франции. «Монако» - ПСЖ (12+)
02.00 Дзюдо. ЧЕ (0+)

Рен-тв

05.00 «Военная тайна» (16+)
06.00, 09.00 «Документальный проект» (16+)
07.00 «С бодрым утром!» (16+)
08.30, 12.30, 16.30, 19.30 «Новости» (16+)
11.00 «Как устроен мир» (16+)
12.00, 16.00, 19.00 «112» (16+)
13.00 «Загадки человечества» (16+)
14.00, 03.50 «Невероятно интересные истории» (16+)
15.00 Д/ф «Засекреченные списки» (16+)
17.00 «Тайны Чапман» (16+)
18.00 «Самые шокирующие гипотезы» (16+)
20.00 Премьера.. Документальный спецпроект (16+)
21.00 Х/ф «Пункт назначения 5» (16+)
22.55 Х/ф «Пункт назначения 3» (16+)
00.40 Х/ф «Пункт назначения 4» (16+)

ТНТ

07.00 «ТНТ. Gold» (16+)
08.00 «Битва дизайнеров» (16+)
09.00, 00.00 «Дом 2» (16+)
10.15 «Бородина против Бузовой» (16+)
11.15 Т/с «СашаТаня» (16+)
15.00 «Комеди Клаб. Спецдайджест» (16+)
19.00 «Ты как я» (12+)
20.00 «Однажды в России» (16+)
21.00 «Комеди Клаб» (16+)
22.00, 04.55 «Открытый микрофон» (16+)
23.00 «Импровизация. Команды» - «Дайджест» (16+)
01.50 Х/ф «Билет на Vegas» (16+)

СТС

06.00, 05.50 «Ералаш» (0+)
06.25 М/с «Спирит. Дух свободы» (6+)
06.45 М/с «Приключения Вуди и его друзей» (0+)
07.35 М/с «Трое с небес. Истории Аркадии» (6+)
08.00 Т/с «Гости из прошлого» (16+)
09.00 Х/ф «Голодные игры. Сойка-пересмешница. Часть I» (12+)
11.20 Х/ф «Голодные игры. Сойка-пересмешница. Часть II» (16+)
14.00 «Шоу «Уральских пельменей» (16+)
20.00 «Русские не смеются» (16+)
21.00 Х/ф «Геошторм» (16+)
23.05 Х/ф «Адреналин» (18+)
00.55 Х/ф «Адреналин-2. Высокое напряжение» (18+)

Суббота 21 ноября
Всемирный день телевидения · День приветствий

Первый канал

05.10 Х/ф «Пурга» (12+)
06.00 «Доброе утро. Суббота» (6+)
09.00 Умницы и умники (12+)
09.45 «Слово пастыря» (0+)
10.00, 12.00 Новости (16+)
10.15 «101 вопрос взрослому» (12+)
11.10, 12.15 «Видели видео?» (6+)
13.55 «Горячий лед». Москва. Фигурное катание. Гран-при 2020 (12+)
15.15 «Угадай мелодию» (12+)
16.10 «Кто хочет стать миллионером?» (12+)
17.45 «Ледниковый период». Новый сезон (0+)
21.00 «Время» (16+)
21.20 «Горячий лед». Москва. Фигурное катание. Гран-при 2020 (0+)
01.00 «Наедине со всеми» (16+)

Россия

05.00 «Утро России. Суббота» (16+)
08.00 Вести. Местное время (16+)
08.20 Местное время. Суббота (16+)
08.35 «По секрету всему свету» (12+)
09.00 «Формула еды» (12+)
09.25 «Пятеро на одного» (12+)
10.10 «Сто к одному». Телеигра (12+)
11.00 Вести (16+)
11.30 «Юмор! Юмор! Юмор!!!» (16+)
12.30 «Доктор Мясников» (12+)
13.40 Х/ф «Королева «Марго» (12+)
18.00 «Привет, Андрей!» (12+)
20.00 Вести в субботу (16+)
21.00 Х/ф «Несчастный случай» (12+)
01.00 Х/ф «Не отпускай меня» (12+)

НТВ

05.05 «ЧП. Расследование» (16+)
05.30 Х/ф «Вор» (16+)
07.25 Смотр (0+)
08.00, 10.00, 16.00 Сегодня (16+)
08.20 «Готовим» (0+)
08.45 «Кто в доме хозяин?» (12+)
09.25 Едим дома (0+)
10.20 Главная дорога (16+)
11.00 «Живая еда» (12+)
12.00 Квартирный вопрос (0+)
13.05 «Московские диаметры: сквозь город» (12+)
14.05 «Поедем, поедим!» (0+)
15.00 Своя игра (0+)
16.20 Следствие вели… (16+)
18.00 «По следу монстра» (16+)
19.00 «Центральное телевидение» (16+)
20.20 «Секрет на миллион». Антон и Виктория Макарские (16+)
22.20 Ты не поверишь! (16+)
23.25 «Международная пилорама» (16+)
00.15 «Квартирник НТВ у Маргулиса». Евгений Цыганов (16+)

ТВ центр

05.55 Х/ф «Безотцовщина» (12+)
07.40 Православная энциклопедия (6+)
08.10 «Полезная покупка» (16+)
08.20 Х/ф «Я знаю твои секреты. Хамелеон» (12+)
11.30, 14.30, 23.45 События (16+)
11.45 «Я знаю твои секреты. Хамелеон». Продолжение (12+)
12.35 Х/ф «Я знаю твои секреты. Римский палач» (12+)
14.45 «Я знаю твои секреты. Римский палач». Продолжение (12+)
16.55 Х/ф «Кошкин дом» (12+)
21.00 «Постскриптум» (16+)
22.15 «Право знать!» (16+)
23.55 «Хроники московского быта. Дети кремлевских небожителей» (12+)
00.45 Д/ф «Слезы королевы» (16+)

Матч-ТВ

06.00 Бокс. Матвей Коробов против Криса Юбенка-мл. Джермалл Чарло против Денниса Хогана (16+)
07.00, 13.40, 18.05, 22.35, 01.00 Все на Матч! (12+)
09.00 М/ф «Необыкновенный матч» (0+)
09.20 Х/ф «Лига мечты» (12+)
11.35, 13.35, 15.50, 18.00, 22.25 Новости (16+)
11.40 Регби. Турнир Трех Наций - 2020. Аргентина - Австралия (12+)
14.45 Смешанные единоборства. One FC. Асланбек Зикреев против Вонга Юнгванга (16+)
15.55 Футбол. Чемп. Испании. «Леванте» - «Эльче» (12+)
18.30 Футбол. Тинькофф Российская Премьер-Лига. «Спартак» (Москва) - «Динамо» (Москва) (12+)
21.00 Футбол. Чемп. Германии. «Айнтрахт» - «Лейпциг» (12+)
22.55 Футбол. Чемп. Испании. «Атлетико» - «Барселона» (12+)
02.00 Дзюдо. ЧЕ (0+)

Рен-тв

05.00 «Невероятно интересные истории» (16+)
07.15 Х/ф «Вечно молодой» (12+)
09.15 «Минтранс» (16+)
10.15 «Самая полезная программа» (16+)
11.15 «Военная тайна» (16+)
15.20 Д/ф «Засекреченные списки. Тайны земли: 12 секретных мест» (16+)
17.20 Х/ф «Дежавю» (16+)
19.50 Х/ф «Великий уравнитель» (16+)
22.30 Х/ф «Великий уравнитель 2» (16+)
00.45 Х/ф «Срочная доставка» (16+)

ТНТ

07.00, 03.50 «ТНТ Music» (16+)
07.30 «ТНТ. Gold» (16+)
08.00 «Где логика?» (16+)
09.00 Т/с «СашаТаня» (16+)
11.00 «Битва дизайнеров» (16+)
12.00 «Однажды в России» (16+)
14.55 Х/ф «Домашнее видео» (16+)
16.40 Х/ф «Очень плохая училка» (16+)
18.30 «Битва экстрасенсов» (16+)
20.00 «Танцы» (16+)
22.00 «Секрет» (16+)
23.00 «Женский Стендап» (16+)
00.00 «Дом 2» (16+)

СТС

07.00 М/с «Три кота» (0+)
07.30 М/с «Том и Джерри» (0+)
08.00 М/с «Лекс и Плу. Космические таксисты» (6+)
08.25, 13.05 «Шоу «Уральских пельменей» (16+)
09.00 «Просто кухня» (12+)
10.00 «Саша готовит наше» (12+)
10.05 М/с «Рождественские истории» (6+)
10.10 Анимационный «Кот в сапогах» (0+)
12.00 «Детки-предки» (12+)
14.00 Х/ф «Такси» (6+)
15.45 Х/ф «Такси-2» (12+)
17.30, 02.45 Х/ф «Такси-3» (12+)
19.10, 04.05 Х/ф «Такси-4» (16+)
21.00 Х/ф «Небоскреб» (16+)
23.00 Х/ф «Живое» (18+)

Воскресенье 22 ноября
День психолога · День сыновей

Первый канал

06.00, 10.00, 12.00 Новости (16+)
06.10 Х/ф «Пурга» (12+)
06.55 «Играй, гармонь любимая!» (12+)
07.40 «Часовой» (12+)
08.10 «Здоровье» (16+)
09.20 «Непутевые заметки» (12+)
10.15 Жанна Бадоева в проекте-путешествии «Жизнь других» (12+)
11.15, 12.15 «Видели видео?» (6+)
14.00 Юбилей Софии Ротару на музыкальном фестивале «Жара» (12+)
16.30 «Горячий лед». Москва. Фигурное катание. Гран-при 2020 (12+)
19.00 «Три аккорда». Новый сезон. Финал (16+)
21.00 «Время» (16+)
22.00 «Что? Где? Когда?» Спецвыпуск к 45-летию программы (16+)
23.10 «Метод 2» (18+)
00.10 «Самые. Самые. Самые» (16+)

Россия

04.20, 01.30 Х/ф «Малахольная» (12+)
06.00 Х/ф «Течет река Волга» (12+)
08.00 Местное время. Воскресенье (16+)
08.35 «Устами младенца» (12+)
09.20 «Когда все дома» (12+)
10.10 «Сто к одному». Телеигра (12+)
11.00 Вести (16+)
11.30 «Парад юмора» (16+)
13.50 Х/ф «Ни к селу, ни к городу…» (12+)
18.15 Телеконкурс юных талантов «Синяя Птица» (12+)
20.00 Вести недели (16+)
22.00 Москва. Кремль. Путин (12+)
22.40 «Воскресный вечер» (12+)

НТВ

04.55 Х/ф «Звезда» (12+)
06.40 «Центральное телевидение» (16+)
08.00, 10.00, 16.00 Сегодня (16+)
08.20 «У нас выигрывают!» (12+)
10.20 «Первая передача» (16+)
11.00 «Чудо техники» (12+)
11.50 «Дачный ответ» (0+)
13.00 «НашПотребНадзор» (16+)
14.05 «Однажды…» (16+)
15.00 Своя игра (0+)
16.20 Следствие вели… (16+)
18.00 «Новые русские сенсации» (16+)
19.00 «Итоги недели» (16+)
20.10 «Суперстар! Возвращение» (стерео) (16+)
22.55 «Звезды сошлись» (16+)
00.25 «Скелет в шкафу» (16+)

ТВ центр

05.35 Х/ф «Голубая стрела» (0+)
07.20 «Фактор жизни» (12+)
07.45 «Полезная покупка» (16+)
08.10 Х/ф «Психология преступления. Эра стрельца» (12+)
10.00 Любимое кино. «Бриллиантовая рука» (12+)
10.40 «Спасите, я не умею готовить!» (12+)
11.30, 00.40 События (16+)
11.45 Х/ф «Петровка, 38» (12+)
13.35 «Смех с доставкой на дом» (12+)
14.30, 05.25 Московская неделя (16+)
15.05 Д/ф «Мужчины Анны Самохиной» (16+)
15.55 «Прощание. Майкл Джексон» (16+)
16.55 Д/ф «Александр Фатюшин. Вы Гурин?» (16+)
17.40 Х/ф «Лишний» (12+)
21.55 Х/ф «Купель дьявола» (12+)
01.00 «Купель дьявола». Продолжение (12+)

Матч-ТВ

06.00 Смешанные единоборства. Bellator. Эй Джей Макки против Дариона Колдуэлла (16+)
07.00, 12.05, 00.45 Все на Матч! (12+)
08.55 Х/ф «Рокки 3» (16+)
11.00 Бокс. Джермелл Чарло против Джейсона Росарио (16+)
12.00 Новости (16+)
12.55 Баскетбол. Единая лига ВТБ. УНИКС - «Химки» (12+)
14.55 Футбол. Чемп. Шотландии. «Рейнджерс» - «Абердин» (12+)
16.55 Футбол. Чемп. Италии. «Интер» - «Торино» (12+)
18.55 Футбол. Чемп. Франции. «Анже» - «Лион» (12+)
21.00 После футбола (12+)
22.40 Футбол. Чемп. Италии. «Наполи» - «Милан» (12+)
02.00 Гандбол. ЛЧ. Женщины. «Подравка» - ЦСКА (0+)

Рен-тв

05.00 «Тайны Чапман» (16+)
07.00 Х/ф «Разборки в маленьком Токио» (16+)
08.30 Х/ф «Западня» (16+)
10.35 Х/ф «Расплата» (16+)
13.05 Х/ф «Люди икс» (16+)
15.00 Х/ф «Люди икс 2» (12+)
17.40 Х/ф «Люди икс: дни минувшего будущего» (12+)
20.15 Х/ф «Люди икс: Апокалипсис» (12+)
23.00 «Добров в эфире» (16+)
00.05 «Военная тайна» (16+)

ТНТ

07.00 «ТНТ. Gold» (16+)
08.00, 10.00 Т/с «СашаТаня» (16+)
09.00 «Новое Утро» (16+)
11.00 «Перезагрузка» (16+)
12.00 «Где логика?» (16+)
17.00 Т/с «Иванько» (16+)
19.00 «Золото Геленджика» (16+)
20.00 «Пой без правил!» (16+)
21.00 «Однажды в России» (16+)
22.00, 01.50, 03.10 «Stand up» (16+)
23.00 «Talk» (16+)
00.00 «Дом 2» (16+)

СТС

06.00, 05.50 «Ералаш» (0+)
06.20 М/с «Приключения Вуди и его друзей» (0+)
06.35 М/с «Тролли. Праздник продолжается!» (6+)
07.00 М/с «Три кота» (0+)
07.35 М/с «Царевны» (0+)
07.55 «Шоу «Уральских пельменей» (16+)
09.00 «Рогов в деле» (16+)
10.00 Х/ф «Такси» (6+)
11.45 Х/ф «Такси-2» (12+)
13.30 Х/ф «Человек-паук. Возвращение домой» (16+)
16.10 Х/ф «Человек-паук. Вдали от дома» (12+)
18.45 Анимационный «Человек-паук. Через вселенные» (6+)
21.00 Х/ф «Веном» (16+)
23.00 «Дело было вечером» (16+)
00.05 Х/ф «Адреналин» (18+)

ТАКСИ Зенит ЭВАКУАТОР 30-18-22

СКАЧАЙТЕ НАШЕ ПРИЛОЖЕНИЕ

с городского 2-22-22
прямой мобильный номер 345-345

ХОРОШЕЕ ТАКСИ
ДЛЯ ГОРОДА ХОРОШИХ ЛЮДЕЙ

ОТКАЧКА
выгребных ям

8-910-735-25-61
РАБОТАЕМ БЕЗ ВЫХОДНЫХ

УСЛУГИ АССЕНИЗАТОРА
откачка канализации, сточных вод, выгребных ям, промывка колодцев.
8(900)359-45-59

Работаем по городу и району, с организациями и частными лицами.
Объем - 4,2 м. куб.
Шланг - 20 м.
Будем рады Вам помочь!

ОТКАЧКА, УСЛУГИ ИЛОСОСА
КАНАЛОПРОМЫВОЧНАЯ МАШИНА
ЧИСТКА КОЛОДЦЕВ, ЖИРОУЛОВИТЕЛЕЙ,
ВИДЕОДИАГНОСТИКА
ЭКОСЕРВИС
*подробности по телефону

8-900-691-00-03

ГАВАНЬ
СТРОЙМАТЕРИАЛОВ
ул. Гагарина, 1
тел.: 2-24-97,
8-903-869-02-38
РАССРОЧКА 0%
РАБОТАЕМ С 9-00 ДО 18-30 • БЕЗ ВЫХОДНЫХ И ПЕРЕРЫВА

Рассрочку предоставляет Хоум Кредит Банк, Тинькофф Банк. Подробная информация об акциях по указанным телефонам.

СКЛАД на Свердлова, 51
т. 2-24-44,
8-906-500-41-24
РАССРОЧКА 0%
НИЗКИЕ ЦЕНЫ

ВСЁ ДЛЯ КРОВЛИ
Металлочерепица, мягкая кровля

КЕРАМИЧЕСКАЯ ПЛИТКА
Выставочный зал керамической плитки
cersanit · BERYOZA CERAMICA · СКВИРЕЛ · Сокол · Golden Tile

МЕТАЛЛОПРОКАТ
уголок, труба, швеллер, арматура,
Профлист для забора (цветной, оцинкованный)
Рубероид, шифер, утеплитель. Гипсокартон от 200 руб.
ПОЛИКАРБОНАТ в наличии Любой цвет.

Поликарбонат прозрачный 4 мм - 260 руб. м/п,
поликарбонат цветной 6 мм - 500 руб. м/п.
Клей плиточный «Юнис-2000» 25 кг. - 260 руб.,
«Юнис XXI век» 25 кг. - 205 руб., «Стандарт Старатели» 25 кг. - 190 руб. Профлист С8 (шоколад, вишня) 2,0 м. - 550 руб.

Рассрочку предоставляет Хоум Кредит Банк, Тинькофф Банк.
Подробная информация об акциях по указанным телефонам.

masterhouse32.ru
НАТЯЖНЫЕ ПОТОЛКИ
огромный выбор
Матовые • глянцевые
тканевые • сатиновые
многоуровневые
фотопечать
Обслуживание гарантия 5 лет
masterhouse32.ru
profile/441940204542
nikolay.demchenko.32
8-961-100-30-02
8-900-371-55-70

ПРОФЕССИОНАЛЬНЫЙ ЭЛЕКТРОМОНТАЖ
-полная замена электропроводки в квартирах и домах
-подключение счетчиков (в районе города, с опломбировкой)
-замена провода СИП от опоры до дома
-установка розеток и выключателей
-устранение неисправности в электросети
Быстро, качественно
8-920-854-55-82 Александр

БУРЕНИЕ СКВАЖИН ПОД ВОДУ И ПОД БУРОНАБИВНЫЕ СВАИ
МОНТАЖ ВОДОПРОВОДА И КАНАЛИЗАЦИИ
до 150 метров
Бурение производится малогабаритной буровой установкой, без заезда тяжелой техники во двор.
Гарантия качества.
Выезд специалиста для консультации бесплатно.
РАССРОЧКА
8-952-964-22-39, 8-920-853-42-05

автошкола
«Лидер»
ул. Красноармейская, д.1 (напротив пожарной части)
Проводит набор на подготовку водителей категории «А», «А1», «В» на ноябрь, декабрь 2020 г., январь, февраль 2021 г.
Переподготовка с «С» на «В»
и дополнительные курсы вождения.
Индивидуальный график вождения, включая выходные дни.
Срок обучения 2,5 месяца.
8-962-139-18-08
Допускается сдача экзаменов с 17 лет при наличии согласия родителей.
Лицензия Департамента образования и науки Брянской области №3533 от 21 июля 2014 г.
Заключение УГИБДД №32069 от 06.07.2015 г.
СДАЧА НА МЕСТЕ

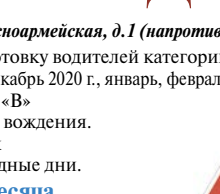

Стоимость установки:
• Триколор Full HD - 6000 руб. +1 год бесплатно
• Триколор обмен. НТВ обмен - 4000 руб.
• Цифровая приставка Т-2 - от 900 руб.
• Антенны для Т-2 - от 350 руб.
• Куплю б/у Триколор (старые) - 500 руб.
• Установка МТС- 4 000 р.
• Установка Триколор в рассрочку.
Куплю старые отечественные телевизоры (ламповые, ч/б)
Куплю б/у Триколор (даже не рабочий)
ПРОДАЖА И УСТАНОВКА СПУТНИКОВЫХ АНТЕНН
Подробности по тел.:
8-930-822-54-54
г. Клинцы, ул. Октябрьская, 24 (2-й этаж)

ТЦ «Наш», 2 этаж.
Отдел «Портняжка»
Товары для шитья и рукоделия.
Пошив и ремонт одежды.

ТАКСИ Зенит
TELE2 422-322
8-953-289-55-15
37-02-03

ХОРОШЕЕ ТАКСИ
ДЛЯ ГОРОДА ХОРОШИХ ЛЮДЕЙ
с городского 2-22-22
прямой мобильный номер 345-345
СКАЧАЙТЕ НАШЕ ПРИЛОЖЕНИЕ

Кузница счастья

Целительная сила

Продолжение.
Начало в №42 от 30 октября

Очень важно научиться признавать свою неправоту

Наш читатель опасается: «Ты вроде бы чувствуешь, что обязан попросить прощения, хотя, может быть, и виноват только отчасти. Но что, если твою просьбу о прощении человек воспримет как признание твоей капитуляции?»

С одной стороны, мы, скорее всего, снова имеем дело с какими-то искаженными взаимоотношениями. Почему вы так боитесь, что ваши извинения воспримут как капитуляцию? Не кажется ли вам, что, если вы в ответ на ваше извинение ждете от человека фразы: «Ага, ты капитулировал!», это значит, что ваши отношения складываются каким-то скандально-деструктивным образом? Нужно ли вам это вообще? Не повод ли это для того, чтобы в корне изменить отношения?

С другой стороны, часто бывает так, что человек абсолютно прав по содержанию, но неправ по форме. Если вам, к примеру, что-то не понравилось в поведении другого и вы устроили по этому поводу безобразный скандал, наорали так, что человек ушел весь в слезах, разумеется, вам следует сказать: «Извини, я устроил ужасный скандал, я абсолютно не прав. Но при этом мне все равно не нравится то поведение, на которое я так по-дурацки, некрасиво отреагировал».

Любому ребенку и взрослому важно научиться признавать свои ошибки. От вас не требуется тотальное признание своей вины за всё. Если вы чувствуете, что в чем-то неправы, нужно просить прощения за конкретные вещи. И когда вы искренне признаете свою ошибку, когда вы совместно анализируете, почему так случилось, как это исправить, как не повторять этого в дальнейшем — это намного эффективней и для вас, и для окружающих, чем просто кричать: «Я виноват, прости меня, прости!» Вот это и есть здоровые отношения — когда люди пытаются проработать ситуацию, понять, что послужило причиной конфликта и разобрать свои ошибки.

Сбрасывая камень с души, не покалечь окружающих

Есть такая поговорка, и она наилучшим образом отвечает на последний вопрос нашего читателя. Если вы когда-то причинили человеку зло, о котором он не знает, если вы чувствуете, что виноваты перед ним, но боитесь своими словами сделать ему больно, разрушить его семью или даже жизнь, если ситуация уже неисправима — попросите у него прощения мысленно. Решите эту проблему без его участия, разберитесь сами со своей душой. Главное — искренне осознать свою неправоту.

Запомните: обиды - не неизбежность! С ними можно работать и справляться

Но надо четко понимать, что это душевный труд — большой, тяжелый и почти всегда очень болезненный. Может, и есть такие продвинутые люди, которые могут просить прощения и прощать легко и весело, но я таких в своей жизни ни разу не встречал ни среди мирян, ни среди священников. Это трудно, но необходимо. Потому что, если мы не проработаем нашу обиду, в какой-то момент жизни она начнет нас съедать.

Далеко не с каждой обидой можно справиться в одиночку

В некоторых случаях человеку нужна помощь со стороны. Какие есть варианты? Например, вы можете разобраться в проблеме вместе с тем человеком, на которого обиделись, — но только если он искренне готов вам помочь, готов работать вместе с вами. Если не получается решить вопрос между собой, можно обратиться за помощью к психотерапевту, который поможет посмотреть на то, на что самому посмотреть не удаётся.

С прощением сквозь года.

Паскаль Кавана и ее младший брат с самого детства терпели жестокое обращение со стороны родной матери. Она унижала их морально, часто прибегала к рукоприкладству, отрываясь на детях за свое испорченное детство. После окончания средней школы Паскаль покинула дом и семью, чтобы начать строить собственную жизнь. Она вышла замуж и родила дочь. Новоиспеченная бабушка не особо жаловала внучку, поэтому девушка снова перестала с ней общаться. В 2010 году у матери Паскаль, которой на тот момент исполнилось 73 года, случился инсульт. Дочь навещала ее каждый день, ухаживала за ней, забыв обо всех горестях и обидах. По словам Паскаль, прощение меняет жизнь в лучшую сторону.

Невинный виновен.

Ошибочно обвиненный мужчина простил своего обвинителя. Достаточно редки случаи, когда несправедливо обвиненный человек получает возможность встретиться лицом к лицу со своим обвинителем – именно это и произошло с 57-летним Рики Джексоном. В 1975 году Джексон и двое его друзей были арестованы за убийство инкассатора в бакалейной лавке в г. Кливленд, штат Огайо. Джексон и Кваме Аджаму были приговорены к 39 годам тюремного заключения до досрочного освобождения в 2014 году. Обвинение строилось на показаниях 12-летнего Эдди Вернона, который стал свидетелем преступления. Однако, как выяснилось позже, мальчик дал неправильные показания. «С самого начала они знали, что я ничего не видел. Все знали, что это неправда. И на протяжении стольких лет я жил с этим позором, с этой ужасной виной, желая избавиться от тяжкого бремени и очистить свою совесть.» Вернон взрослел, и чувство вины давило на него все больше и больше. В конце концов, он рассказал священнику во время исповедания, что солгал полиции, прокурору и присяжным. То, что вначале выглядело как попытка угодить обществу и властям, вылилось в трагедию, сломавшую судьбы двоих человек. Эдди также заявил, что представители власти оказывали на него давление и заставили дать «подготовленные» показания, включая точное количество нападавших, тип оружия и модель автомобиля, на котором злоумышленники скрылись с места преступления. Священник убедил Вернона обратиться в полицию и рассказать правду. После пересмотра дела Джексон и Аджаму были освобождены (третьего заключенного, Уайли Бриджмена, освободили в 2003 году). В 2014 году состоялась встреча Рики Джексона и Эдди Вернона. Вернон был ошеломлен, когда из уст Джексона он не услышал ни единого злого слова или упрека – только прощение и понимание. Джексон обнял Эдди со словами: «Все в порядке, парень. Ведь мы оба жертвы. Все хорошо. Я тебя прощаю. Я здесь для того, чтобы сказать тебе это». Джексон признал, что ему было нелегко: «Много лет я всем сердцем ненавидел его за это. Но я знал, что прощение необходимо – ведь только так я мог навсегда забыть о своей прежней жизни и начать все с чистого листа».

Не успела

С вечера поссорились супруги,
Говорили много резких слов.
Сгоряча не поняли друг друга,
Напрочь позабыли про любовь.
Утром мужу на работу рано,
А на сердце – горечи печать.
За ночь глупость ссоры осознал он,
Подошел жену поцеловать.
Не спала, но все же притворилась,
Отвернула в сторону лицо.
В глубине обида затаилась,
Как удав, свернувшийся кольцом.
Дверь закрыл – ни слова на прощанье,
Со двора на окна посмотрел…
Если б они знали, если б знали,
Что ушел из дома насовсем.
А жена привычными делами,
Как всегда, своими занялась:
Детское бельишко постирала,
Борщ сварила, в доме прибралась.
Чистый пол, помытая посуда,
И с работы скоро муж придет.
- Я с ним разговаривать не буду,
Пусть прощенья просит, пусть поймет.
Гордость в сердце вздыбилась высоко:
- Первою к нему не подойду!
По ролям разыгрывалась ссора
В воспаленном дьяволом мозгу
Шесть пробило, семь и пол - восьмого…
Неподвижна дверь, молчит порог.
И в тревоге что – то сердце ноет,
Где же задержаться так он мог?
Вдруг какой – то крик и суматоха,
Чей – то голос, плачущий навзрыд,
И соседский мальчуган Алеха
Крикнул запыхавшись:
« В шахте взрыв!» Взрыв.
Совсем коротенькое слово,
Сердце будто в клочья порвало.
Нет, она к такому не готова!
Может, жив он, может, повезло.
И в слезах по улице бежала,
Вспоминая с болью прошлый день,
Как в обиде злилась и кричала,
Застилала разум злобы тень
Заведенной куклой повторяла:
- Мой родной, о только бы не ты.
Я б к твоим ногам сейчас упала,
Прошептав короткое «прости».
Им бы знать вчера, что будет завтра,
По-другому все могло бы быть.
Смерть, как вор, приходит, так внезапно,
Не оставив шанса долюбить.
Прогремит неумолимо грозно Приговор.
Его не изменить.
Исправлять ошибки слишком поздно,
С этой болью ей придется жить.
Люди, будьте с ближними своими мягче,
Относитесь с нежностью, добром
И не обижайте, а иначе
Можно горько каяться потом!

«Кто мстит иногда жалеет о совершенном; тот, кто прощает, никогда не жалеет об этом.»
Дюма А.

«Прощение, идущее от сердца, превращает несчастливое прошлое в счастливое будущее.»
Лулле В.

От Автора

В начале нашей семейной жизни я не просила прощения первой. Было как в той шутке: «Если никто не виноват, значит виноват муж. А раз он «всегда» виноват, то пусть первым и просит»!

Но со временем я захотела поменяться. Я просто посмотрела на себя со стороны, и мне не понравилось увидеть себя в роли «жертвы», которая сидит и ждёт, пока к ней, королеве, подойдут и с горькими слезами начнут умолять о прощении (я утрирую). Я вообще не люблю синдром «жертвы» по любому поводу:)

Я увидела, что просить прощения первой это, оказывается, сильное качество характера человека. Потому что:

- просить прощения это ответственность за свои слова и поступки;

- просить прощения это желание восстановить отношения с супругом;

- просить прощения это смелость;

- просить прощения это наступать на свою гордость. Ой, как нам сложно произнести это ОДНО СЛОВО «ПРОСТИ»;

- просить прощения это не низко. Низко - не просить. Хотя, к сожалению, все ещё есть такие семьи, где один супруг не то, что первым, а вообще никогда не просит прощения у другого...

Отзывы, предложения slovodobr@gmail.com

ТАКСИ Зенит
ЭВАКУАТОР 30-18-22

ТАКСИ Ренит
TELE2 422-322
8-953-289-55-15
37-02-03

Котлеты куриные п/ф 1кг
АКЦИЯ
112-00

Скумбрия НДМ 250г «Морские традиции»
АКЦИЯ
47-00

Пельмени Пуговки 1кг
АКЦИЯ
103-00

Колбаса Докторская оригинальная 1кг «Коровино»
АКЦИЯ
~~340-00~~
229-00

Колбаса Сервелат ГОСТ в/к 1кг «Царь-мясо»
АКЦИЯ
~~585-00~~
385-00

Сервелат Финский в/к 350г «Останкино»\ ТМ Папа Может
АКЦИЯ
~~190-00~~
120-00

Мука Колосок 2кг
АКЦИЯ
59-00

Горошек зелёный Брилёво 480гр «Республика Беларусь»
АКЦИЯ
57-00

Сосиски Молочные замороженные 1кг «Варвикс»
АКЦИЯ
103-00

Конфеты «35» 1кг «Essen»
АКЦИЯ
229-00

Конфеты Живинка 1кг «Конти»
АКЦИЯ
173-00

Сосиски Сочные 1кг ТМ Папа Может «Останкино»
АКЦИЯ
~~297-00~~
218-00

Спинка цыпленка Ароматная в/к 1кг
АКЦИЯ
149-00

Сервелат Охотничий в/к 350г «Останкино» ТМ Папа Может
АКЦИЯ
~~147-00~~
90-00

Суповой набор 1кг «Десятуха»
АКЦИЯ
48-00

Пельмени Домашние свино-говяжьи 800г «Мираторг»
АКЦИЯ
132-00

Пельмени Фермерские свиные 800гр Мираторг
АКЦИЯ
135-00

Салака с/м 1кг
АКЦИЯ
111-00

Кальмар тушка заморож. 1кг
АКЦИЯ
~~220-00~~
135-00

Творог 9% 400гр «ОАО Консервсушпрод»
АКЦИЯ
84-00

Майонез «Махеевъ» с перепелиным яйцом 770гр
АКЦИЯ
88-00

Йогурт Alpenland 0,3% 320 гр.
АКЦИЯ
~~42-00~~
29-90

Батон «Городской» 300гр
АКЦИЯ
16-00

Голубцы замороженные «Семейные» 1кг
АКЦИЯ
94-00

Крабовые палочки 1кг «Colombus»
АКЦИЯ
170-00

Окунь б/г, с/м 1кг
АКЦИЯ
238-00

Сельдь с/с 500+ (1кг)
АКЦИЯ
160-00

Хлеб «Стародубский» 550гр
АКЦИЯ
18-00

Бедро ЦБ замороженное 1кг
АКЦИЯ
~~135-00~~
98-50

Печенье сахарное Круиз 500гр «Брянконфи»
АКЦИЯ
79-00

Кофе Нескафе Классик 95гр ст/б
АКЦИЯ
119-00

Масло подсолнечное Чудесная семечка 0,9л
АКЦИЯ
79-90

Средство д/мыт. посуды FAIRY 450мл в ассортименте
АКЦИЯ
55-90

СМС порошок Ушастый нянь 2,4кг
АКЦИЯ
239-00

Незамерзающая жидкость FREEDOM 5л
АКЦИЯ
84-90

Чай черный Принцесса Гита 100 пак.
АКЦИЯ
96-00

Цикорий Лантэль 85гр
АКЦИЯ
37-00

Лампа накаливания в ассортименте (40-95 Вт)
АКЦИЯ
15-00

Комплект детской мебели «Познайка» КП2
АКЦИЯ
1400-00

Ель (сосна) Европейская 1,2м
АКЦИЯ
1150-00

Средство д/смягчения воды Calgon 550гр
АКЦИЯ
79-00

Шампунь Head&Shoulders 400мл. в ассортименте
АКЦИЯ
179-00

Копилки «Символ Нового 2021 Года» Большое поступление!!!

Печенье Авангард 1кг
АКЦИЯ
93-00

Печенье Школьная шпаргалочка 230 гр.
АКЦИЯ
25-00

Смесители для ванны и кухни, а также лейки, шланги, подводки и т.д. Новое поступление
АКЦИЯ

Клеенка столовая !!!
АКЦИЯ
от 65-00

Гирлянда светодиодная 160 LED
АКЦИЯ
169-00

Отдел «Бытовая химия» (с 8:30 до 20:00), отдел «Хозтовары» (с 8:30 до 20:00), «Кондитерский отдел», «Вино-водочный отдел» (с 8:30 до 21:00), ООО «МиниМаркет» (с 8:30 до 21:00). Срок действия акции с 13.11.20 по 26.11.2020

Подробную информацию об акциях вы можете получить у продавцов представленных магазинов. Количество товара ограничено. Цены действительны на момент выхода рекламы. Фото не всегда соответствует товару.

СКАЧАЙТЕ НАШЕ ПРИЛОЖЕНИЕ
с городского прямой мобильный номер
2-22-22
345-345
ХОРОШЕЕ ТАКСИ
ДЛЯ ГОРОДА ХОРОШИХ ЛЮДЕЙ

Магазин бытовой техники

ЗОДИАК

Стародуб, ул. Свердлова, 5
www.zodiac32.ru

ДОСТАВКА

8(48348) 2-37-75, 8-900-691-32-89,
8-920-854-66-38

Новое поступление встраиваемой бытовой техники

Варочные панели 45-60 см.
от 6950 руб.

Шкафы духовые 45- 60 см.
от 10650 руб.

Вытяжки 45, 50, 60 см.
от 4250 руб.

Прицепы к мотоблокам
250 кг., 360 кг., 500 кг.
от 12950 руб.

Культиваторы
захват 30-90 см., 2 л.с.-7 л.с.
от 4000 руб.
Навесное к ним, плуги,
выравниватели,
распашки, сцепы.

Колеса в сборе, покрышки с камерами, грунтозацепы к мотоблокам.
Велосипедные камеры, покрышки.

Навесное к мотоблокам,
плуги, сцепы,
распашки одинарные,
двойные, окучники обычные,
дисковые.

Двигатели к мотоблокам от 6,5 л.с. до 13 л.с.
от 6500 руб.

Весы торговые
складная стойка
100-300 кг.

Триммеры (косарки)
Электро от 1500 руб.
Аккумуляторные от 5350 руб.
Бензо с разборной и цельной штангой
от 5650 руб.

РАСПРОДАЖА
КОНДИЦИОНЕРОВ
от 20 м2
10950 руб.
Гарантия 2 года

Стабилизаторы напряжения
от 1300 руб.

Культиватор большой захват
90 см., 7 л.с.
от 19950 руб.

Инкубатор 28, 70, 104 яйца,
автоматический,
цифровой дисплей, 220/12 Вт
от 3550 руб.

Решетка на гусиное яйцо
40, 50 шт.

АКЦИЯ
Велосипед горный 26”
21 скорость
от 9500 руб.

Моторы на велосипед 50 см./куб.
11450 руб.
К мопеду Альфа 50 - 110 см./куб.
15950 руб.

ОТОПЛЕНИЕ
Панели стальные,
двойные 50 см./1600 см.
от 3150 руб.
Радиаторы алюминиевые 4-12 сек. от 1850 руб.
Радиаторы биметаллические 6-12 сек.
от 2200 руб.

Автомойки 1900 Вт.
от 4150 руб.

Сварочные аппараты
инверторные 180А
от 3550 руб.

Качели большие
нагрузка 150 кг., 280 кг.. 320 кг.
Беларусь
от 6850 руб.

Велосипед с мотором
18950 руб.
Электровелосипеды
от 20000 руб.

РАСПРОДАЖА
Гироскутеров,
электросамокатов

Мопеды Альфа 50, 110 см./куб.
Скутеры 50 см./куб.

Опрыскиватели
аккумуляторные
5, 10, 12, 16 литров
от 2550 руб.

Посудомоечная машина
на 9 персон, 45 см.
16950 руб.
на 12 персон, 60 см.
18950 руб.

Батуты 2,44, 3,05 м.
Акция
Бассейн надувной
3,05-0,76 м.
4950 руб.

Подробную информацию об акциях вы можете получить у продавцов представленных магазинов. Количество товара ограничено. Цены действительны на момент выхода рекламы. Фото не всегда соответствует товару.

ХОРОШЕЕ ТАКСИ
ДЛЯ ГОРОДА ХОРОШИХ ЛЮДЕЙ
с городского прямой мобильный номер
2-22-22
345-345
СКАЧАЙТЕ НАШЕ ПРИЛОЖЕНИЕ

ТАКСИ Вент
ЭВАКУАТОР
30-18-22

СКАЧАЙТЕ НАШЕ ПРИЛОЖЕНИЕ
с городского 2-22-22
прямой мобильный номер 345-345
ХОРОШЕЕ ТАКСИ
ДЛЯ ГОРОДА ХОРОШИХ ЛЮДЕЙ

АНЕКДОТЫ

Жена мужу:

– Где зарплата?

– Украли…

– У какой еще крали?

• • • • •

– Ты бы хотел работать четыре дня в неделю?

– Нет.

– Почему?

– Я и за понедельник страшно устаю.

• • • • •

Пациентка:

– Доктор, у меня голова болит.

– Да я, собственно, ни на что не претендую.

• • • • •

– Мамочка, а ангелы летают?

– Да, доченька, летают.

– А наш папа, назвал соседку ангелом, когда она полетит?

– Минут через 10…

• • • • •

Дама заходит в очень дорогой бутик. Продавец:

– Здравствуйте, разрешите представить вам новую коллекцию, это эксклюзив! А, извините, деньги у вас есть?

– Нет.

– Ну и что ты припёрлась, шла бы на рынок!

– У меня карточка.

– И снова здравствуйте!

• • • • •

– Софочка, я прочитала, что для похудения надо уголь активированный пить?

– Циля, чтобы похудеть, уголь надо не пить, а разгружать.

• • • • •

В ресторане.

Официант:

– Месье, что будете кушать.

Клиент:

– Я бы хотел то, что ест вон тот мужчина у окна!

– Это невозможно, он не отдаст.

• • • • •

Как-то раз в Америке собрались житель южных штатов, еврей и негр выпить виски. Открыли бутылку, а оттуда вылетает джинн:

– Извините, ребята, выпивки не получится, зато могу исполнить каждому по одному его желанию!

Еврей:

– Желаю, чтобы все евреи счастливо воссоединились на Земле обетованной, в Израиле.

Джинн:

– Сделано!

Еврей исчез. Негр:

– Желаю, чтобы все чёрные счастливо обрели свою прародину, Африку.

Джинн:

– Сделано!

Негр исчез. Южанин:

– А что, действительно все евреи в Израиле, а негры в Африке?

Джинн:

– Именно так!

Южанин:

– Мне бутылочку кока-колы, пожалуйста!

• • • • •

– Ты обиделась?

– Нет.

– Ты точно не обиделась?

– Нет.

– Тогда почему ты не отвечаешь?

– Я занята.

– Чем же?

– Продумываю план мести.

• • • • •

Несколько лет назад…

– Дорогой, у твоего деда деньги сгорели в Сберкассе, у твоего отца – в МММ. Это, случайно, не наследственное?

– Нет, дорогая. Я-то умный. И поэтому не буду платить бешеные проценты за рублевую ипотеку, а возьму валютную.

• • • • •

– Купил квартиру в новом доме, недорого, но звукоизоляция такая, что слышу, как сосед по телефону разговаривает!

– Это ещё тебе повезло, у меня слышно, как ему в трубку отвечают.

• • • • •

– Понимаешь, я за здоровое питание: цельнозерновая пища, овощи, низкое содержание углеводов.

– Коньяк будешь?

– Да.

• • • • •

– Давно хотел спросить: почему вы с подругами ходите в туалет парами?

– Ну, вдруг там маньяк в кустах.

– Ага, и вы такие: сегодня у нас акция, две жертвы по цене одной!

• • • • •

– Санаторная путевка для моей жены обошлась мне очень дорого, но вполне окупилось.

– Вылечилась?

– Нет, с кем-то там спуталась и домой не вернулась.

• • • • •

– Как прошло 1 апреля на работе?

– Весело. Директор издал приказ о сокращении всего нашего отдела – мы так смеялись. А сегодня оказалось, что это правда – директор так смеялся.

• • • • •

– Люся, ну что ты так медленно едешь? Мы и так уже опаздываем!

– Я так больше не могу!

– Что такое?

– Сядьте кто-нибудь рядом и орите на меня. Я так в автошколе привыкла…

• • • • •

Сидит на Кавказе семья старожилов. Деду 150 лет, его жене 147 лет. Читают прессу.

Дед:

– Старейшая женщина планеты умерла в 117 лет.

Жена:

– Вот это новость, я умерла 30 лет тому назад.

– А трех младших детей родила уже после смерти.

• • • • •

– Представляешь, мой сегодня выдал. По дороге домой ему сон приснился, что наш дом сгорел! Я так орала на него!

– Ты че, веришь в эти сны??

– Он на машине ехал!!!

• • • • •

– А вы кто?

– Я женщина вашей мечты!

– Да? Но я не о такой мечтал!

– А сбылась такая!

• • • • •

Во время бала-маскарада жена шепчет своему мужу:

– Вон тот мушкетер мне просто прохода не дает. Не знаю, как от него избавиться.

– Просто сними маску.

• • • • •

– Сеня! Шо ты бегаешь как идиёт с той мухобойкой?

– Роза, не мешай мине! Я убил-таки, пять мух… Три самца и две самки!

– Я тебя умоляю! Как ты узнал?!

– А шо тут узнавать? Три на банке с пивом, а две на телефоне…

• • • • •

Муж с подозрением глядя на жену, с серьезным выражением лица спрашивает жену:

– Дорогая, скажи на чистоту! У меня есть рога?

Жена с ухмылкой:

– Откуда им взяться, милый, ведь у кобелей только блохи!

• • • • •

– Почему на работу опоздали?

– Жене за завтраком стал рассказывать, Иван Иванович, какой вы хороший, чуткий и отзывчивый начальник, да так увлекся!

• • • • •

Дед закинул невод и поймал рыбку золотую. Она его спрашивает:

– Бабка жива.

– Да.

– Тогда жарь.

• • • • •

– Алло, полиция?

– Да, что у вас случилось?

– Две девушки дерутся друг с дружкой за меня.

– Молодой человек, а в чем, собственно, проблема?

– Страшненькая побеждает!

• • • • •

Муж говорит жене:

– Тот слепой, которому ты дала деньги, не притворяется, он действительно не видит.

– Почему ты так решил?

– Он сказал тебе: «Спасибо, красотка!»

• • • • •

– Алло, полиция? Я застукала мужа с любовницей…

– Ну, а нам-то чего звоните?

– Так ведь насмерть застукала!

• • • • •

– Алло! Это отдел кадров?

– Да, это отдел кадров.

– Скажите, вы сейчас берете евреев на работу?

– Да, берем.

– Скажите, а где вы их сейчас берете?

• • • • •

– Таки, самым счастливым на Земле мужчиной был Адам – тещи у него не было!

– Да нет, все-таки, какая-то змея там была…

• • • • •

– Вот тебе полторы тысячи, как ты просила.

– А почему не две?

– Это ты сейчас на каком языке спасибо сказала?

• • • • •

– Представляете, Штирлиц, какой кошмар мне приснился: будто сейчас 2015 год, канцлер в Германии – баба в красном пиджаке, вместо факельных шествий

– гей-парады, мы платим деньги евреям и выполняем команды негра из Америки…

• • • • •

– Мама! Папа с лестницы упал!

– Д-а-а-а?! И что сказал!?

– Матюки пропустить?!

– Конечно!

– Молча упал.

• • • • •

Умер один добрый человек и попал, как полагается в рай. Живет – не горюет. Вдруг через рай несутся Черти в колеснице, и говорят:

– Поехали с нами, у нас выпивка, девушки, прелести всякие, все искушения на выбор, все что захочешь! Поехали!

Мужик пошел к Господу:

– Господи, пусти меня в Ад на экскурсию!

– Но зачем тебе это? Тебе чего-то не хватает?

– Да нет, но просто интересно посмотреть.

Господь дал ему разрешение на три дня. Мужик вернулся, полон впечатлений. Через некоторое время снова Черти несутся через Рай.

Снова пригласили. Отпросился, вернулся – довольный.

Через некоторое время опять все повторилось. После нескольких путешествий Мужик долго думал, пришел к Господу:

– Господи, отпусти меня на совсем в Ад!

– Ты в этом уверен?

– Да.

Отпустил его Господь. Мужик собрался, приехал в Ад, а его тут же в смолу!

– Ребята, да вы чего, это же я, вы же со мной пили, мы ж…

– А ты, дорогой НЕ ПУТАЙ ТУРИЗМ С ЭМИГРАЦИЕЙ!

• • • • •

Ребёнок поздравлял бабушку:

– Бабушка, поздравляю с 8 марта! – пауза…

Бабушка подсказывает:

– И желаешь…

– Желаю борщ с сухариками, приготовишь?

• • • • •

В британском отеле портье подходит к американскому туристу, нетерпеливо жмущему на кнопку лифта.

– Сэр, лифт скоро будет здесь.

– Лифт? О, вы имеете в виду элеватор.

– Нет, сэр, здесь мы называем это лифт.

– Но, поскольку он был изобретен в Америке, он называется элеватор.

– Да, сэр, но поскольку язык был изобретен здесь, то это называется лифт!

• • • • •

– Есть что-нибудь выпить?

– Вода.

– А покрепче?

– Лед.

• • • • •

– Что, ждешь принца на белом «Лексусе»?

– Да нет… Главное, чтобы человек был хороший. А какого цвета «Лексус», неважно…

• • • • •

Деревенский парнишка едет в метро. Напротив него сидит крупногабаритная девуля с полуобнаженной грудью и жующая жвачку. Парень засмотрелся на нее. Девушка приняла вызывающую позу и нагло спрашивает:

– Ну что, понравилась, слюнки распустил, а?

Парень смущенно отвечает:

– Я тут подумал, была бы ты буренкой, ой молока бы было!

• • • • •

– Вовочка, неужели тебе не жаль свою мать? Каждая твоя выходка – это еще один седой волос на моей голове!

Вовочка скептически смотрит на мать:

– Видать, ты была штучка еще та! Посмотри, сколько седых волос у бабушки!

• • • • •

Новый русский купил себе джип и припарковал его возле дома.

Вечером идет алкаш и читает сзади на джипе 4Х4. Долго не думая, достает гвоздь и царапает: 4Х4=16. Утром злой хозяин едет в сервис и закрашивает это место. На другой день история повторяется, и так всю неделю. В конце концов, обессилев, хозяин джипа идет в сервис и просит сделать фирменную надпись 4Х4=16. Довольный едет домой, паркует машину возле дома.

Идет вечером алкаш и видит: 4Х4=16 Достает гвоздь и пишет «ПРАВИЛЬНО».

• • • • •

Двое в гостях у третьего, курят на кухне.

Один из гостей:

– Сахар растворяется в водке только потому, что в ней есть вода, в спирте он не растворится.

Хозяин подумав принес спирт, сахар, сел и мешает.

Тот, кто начал разговор, другому гостю:

– А ты говорил – Мишка жмот, ни за что не признается, что у него есть спирт!!!

ТАКСИ Зенит TELE2 422-322 8-953-289-55-15 37-02-03

ХОРОШЕЕ ТАКСИ
ДЛЯ ГОРОДА ХОРОШИХ ЛЮДЕЙ
с городского 2-22-22
прямой мобильный номер 345-345
СКАЧАЙТЕ НАШЕ ПРИЛОЖЕНИЕ

СВЕТОФОР
МАГАЗИН НИЗКИХ ЦЕН
13 ноября
Черная Пятница
%
Работаем до 23-00
Подробная информация у продавцов в магазине.

Вас ждут скидки и подарки за покупки!

ЮРИДИЧЕСКИЕ УСЛУГИ
· Представительство в суде · Юридическая консультация
· Оспаривание кадастровой стоимости
· Наследственные дела · Заключение договоров
8-920-839-7187 Lugowets2010@yandex.ru

ПЕСОК
БОЙ КИРПИЧА
8-961-105-95-44

Продается песок, чернозем, глина, отсыпка, навоз, торф. Щебенка гранитная, известковая фракция любая, бой кирпича, фундаментные блоки, плиты, перекрытия.
8(962)140-36-51

ТОНИРОВКА
ПРОДАЖА И УСТАНОВКА
ЛОБОВЫХ СТЕКОЛ
На автомойке «Бегемот»
8-961-100-33-44

УТИЛИЗАЦИЯ СТАРЫХ ЗДАНИЙ
ВЫВОЗ СТРОИТЕЛЬНОГО МУСОРА
УСЛУГИ ЭКСКАВАТОРА
8-962-140-36-51

Крестьянское фермерское хозяйство г. Почеп закупает: коров, быков, телят для откорма и убоя. 8-920-8-505-505, 8-900-697-85-32
8-905-100-60-59 (Геннадий, Сергей)

АСТРОЛОГИЧЕСКИЙ ПРОГНОЗ

с 16 по 22 ноября

ОВЕН
(21.03-20.04)

Выполняйте тот объем работы, что вам по силам, иначе испортите отношения с близкими и подорвете здоровье. Найдите время на отдых. Не навязывайте свое мнение окружающим, это приведет к конфликтам. В выходные близким будет необходима ваше внимание.

ТЕЛЕЦ
(21.04-21.05)

Уровень вашей работоспособности высок, и окружающим не угнаться за вами. Умерьте пыл, иначе коллеги начнут смотреть косо. Не стоит перечить начальнику, вероятны негативные последствия. В выходные сможете добиться исполнения заветного желания.

БЛИЗНЕЦЫ
(22.05-21.06)

Появится свобода действий, но распоряжайтесь ею разумно. Иначе можно устроить анархию и хаос. Сначала думайте, а потом говорите. Однако будьте честны с собой и окружающими. Выходные окажутся отличным временем для знакомств.

РАК
(22.06-23.07)

Возможен поворот к лучшему в отношениях: если с кем-то поссорились, есть возможность помириться. Можете добиться успехов в карьере. Деньги будут поступать регулярно, но и расходы окажутся значительными, поэтому говорить о пополнении бюджета не приходится.

ЛЕВ
(24.07-23.08)

Вы сейчас не расположены к общению. Важные дела лучше отложить. В личных, и в деловых отношениях причиной непонимания будет спешка. Относитесь к окружающим с уважением. Проявите мягкость по отношению к любимому человеку. В выходные отдохните от суеты и шума.

ДЕВА
(24.08-23.09)

Изменится круг общения, появятся новые знакомые. Вы будете работать продуктивно, а позже сможете вздохнуть свободнее. Возникнут трудности и сложные ситуации, найти выход из которых сможете благодаря помощи старых друзей.

ВЕСЫ
(24.09-23.10)

Сможете совершить невозможное, но призадумайтесь, нужно ли это делать. Впрочем, результат вашего раздумья известен заранее - упрямства вам не занимать, и вы взвалите на себя это бремя из спортивного интереса. Выходные проведите за городом с друзьями.

СКОРПИОН
(24.10-22.11)

Вы на пороге больших перемен. Можете решиться на новую работу. Возьмите инициативу в свои руки, принимайте решения быстро и доводите начатое до конца. В выходные не настаивайте на своей правоте: безобидный спор может закончиться ссорой.

СТРЕЛЕЦ
(23.11-21.12)

Наведите порядок в делах и вещах и сразу почувствуете себя лучше. Хороший период для очищения от всего лишнего. Будет вести в делах и общении, если займете активную наступательную позицию. В выходные возможно обновление обстановки в доме.

КОЗЕРОГ
(22.12-20.01)

Прежде, чем принять заманчивое предложение, все продумайте и разузнайте, а не верьте обещаниям. Не предпринимайте резких действий. В выходные придется принять решение, от которого могут зависеть ваши перспективы на ближайшее будущее.

ВОДОЛЕЙ
(21.01-19.02)

Забудьте о своих обидах, скиньте этот груз, и вы почувствуете себя свободным и позитивным человеком. Наладьте отношения с родственниками. Невыполненные дела требуют их завершения, постарайтесь справиться с ними. Не время рисковать и впутываться в авантюрные истории.

РЫБЫ
(20.02-20.03)

Пришло время решительных действий. Не отвлекайтесь на мелочи, сосредотачивайтесь на главном и значимом. В выходные выбирайтесь на свежий воздух или сходите в спортзал.

ТАКСИ Зенит ЭВАКУАТОР 30-18-22

СКАЧАЙТЕ НАШЕ ПРИЛОЖЕНИЕ
с городского 2-22-22
прямой мобильный номер 345-345
ХОРОШЕЕ ТАКСИ
ДЛЯ ГОРОДА ХОРОШИХ ЛЮДЕЙ

НА ЗАБОРЕ...

ПРОДАЕТСЯ

…LADA Granta 2019 г.в., цвет белый, небольшой пробег. 8(915)536-53-43. (2)

…грузовая НИВА 2009 г.в. 8(961)103-29-42

…ГАЗ 3110 Волга 2000 г.в. Пробег 137 т.км., в отличном состоянии, в подарок комплект зимней резины. Цена договорная. 8(960)550-12-48. (1)

…ГАЗ-24 (Волга) 1983 г.в. 8(920)860-90-02

…ГАЗЕЛЬ-Бизнес 2015 г.в., тент 4,2 м., пробег 25 т.км. 8(910)236-39-02, 8(900)368-50-22. (2)

…ЗАЗ ШАНС 2008 г.в. В отличном состоянии, пробег 97 т.км. 110 000 р., торг при осмотре. 8(950)693-84-59, 8(953)298-46-11. (2)

…Renault Duster 2012 г.в., пробег 48 т.км. 8(905)175-11-90. (2)

…Renault Megane 1998 г.в. В отличном состоянии, более 3 владельцев, цвет вишня. 90 000 р., торг. 8(953)295-04-70

…срочно Volkswagen Passat. 8(900)359-84-08. (2)

…комбайн КПК-2. 8(920)869-91-60. (2)

…новые штампованные диски (R16, 5 отверстий) - 4 шт., не эксплуатировались, недорого. 8(903)818-71-90. (2)

…зимняя резина с дисками. 8(962)133-74-93. (2)

…зимняя резина Amtel 225/55 R16, б/у 1 год. 8(906)501-68-22

…зимняя шипованная резина Cordiant Polar 175x70 R13 на дисках. Почти новая. 8(953)273-23-32

…шипованная резина Michlen 205/55 R16 на металлических дисках, пять отверстий. 8(920)858-83-89

…новая шипованная резина KAMA EURO 519, 175/70 R13. Четыре колеса на дисках по 2 000 р., пятый диск в подарок. Четыре колеса FORMULA 175/65 R14 по 2 500 р./шт. Глушитель новый из нержавейки на Жигули классику 1 000 р. 8(960)556-63-26

…резина с дисками, литьё на 14 (4 колеса). Состояние хорошее. Цена 2 000 р. 8(953)279-95-38

…шины зимние на Опель R15, 5 отверстий. Б/у 1 сезон, эксплуатировалась редко, в отличном состоянии; шины на дисках R15, летние, б/у 1 сезон, состояние отличное. 8(920)609-73-52, 8(953)271-58-73

…ГАРАЖ с документами по ул. Ленина, 124 В. Цена договорная. 8(906)505-71-51. (7)

…ГАРАЖ. 8(910)291-26-06

…ГАРАЖ в районе АТП. Недорого. 8(903)736-17-74

…КОМНАТА в общежитии по ул. Краснооктябрьская, 42. 18,6 м2, недорого. 8(953)271-58-91. (1)

…КОМНАТА в общежитии по ул. Краснооктябрьская, 42. 18 м2, 4 этаж. 8(960)557-45-38. (3)

…КОМНАТА в общежитии по ул. Семашко, 18. Возможно за мат. кап. 8(906)504-33-93

…КОМНАТА в общежитии по ул. Семашко, 18. 4 этаж, 12,7 м2. 8(950)695-92-57

…КОМНАТА в общежитии квартирного типа. 8(920)601-27-62. (6)

…КОМНАТА в общежитии по ул. Краснооктябрьская, 42. 4 этаж. 8(929)023-63-84. (3)

…КОМНАТА в общежитии по ул. Краснооктябрьская, 42. 2 этаж. 8(953)273-15-60. (м)

…СЕКЦИЯ в общежитии квартирного типа по ул. Гагарина, 21а. 1 этаж. 8(961)103-14-25. (1)

…СЕКЦИЯ в общежитии по ул. Краснооктябрьская, 62. Две комнаты, 37 м2, 1 этаж. 8(915)534-88-73. (2)

...СЕКЦИЯ в общежитии квартирного типа по ул. Гагарина. 8(900)362-15-67. (3)

…КВАРТИРА в 3-квартирном доме. Цент города, газ, воды нет, участок. Недорого; кролики. Недорого. 8(900)357-74-25. (2)

…срочно КВАРТИРА в 2-квартирном доме в с. Картушин. 65 м2, все удобства, мебель, спутниковое ТВ, 10 соток земли. 500 000 р., торг. 8(910)299-52-10, 8(900)373-32-85. (6)

…1-ком. КВАРТИРА в п. Десятуха. 8(903)230-41-25. (2)

…1-ком. КВАРТИРА по ул. Урицкого, 5. 5 этаж. 8(906)500-94-51. (1)

…1-ком. КВАРТИРА по ул. Семашко. 8(953)281-73-60. (4)

…1-ком. КВАРТИРА по ул. Краснооктябрьская, 40а. 5 этаж. 8(930)723-88-43. (5)

…2-ком. КВАРТИРА в районе автостанции. 8(962)140-36-03, 8(961)000-74-34. (4)

…2-ком. КВАРТИРА в 4-квартирном доме. Индив. отопление, евроокна, с ремонтом. Возможно за мат. кап., документы готовы. 8(953)297-57-83. (1)

…2-ком. КВАРТИРА по ул. Евсеевская, 25. 32 м2, индив. отопление. Туалет и ванна раздельные. 8(962)140-33-32. (2)

…2-ком. КВАРТИРА по ул. К. Маркса, 92 (20 мин. пешком от центра). 1 этаж, индив. отопление, хороший ремонт. Сарай, подвал. 8(910)291-14-67. (1)

…3-ком. КВАРТИРА в центре города. 8(910)916-02-05. (2)

…4-ком. КВАРТИРА по ул. Калинина. 2 этаж. Возможен обмен на две 1-ком. квартиры. 8(930)720-15-96. (9)

…4-ком. КВАРТИРА по ул. Краснооктябрьская. 2/5 этаж, 62 м2, частично с ремонтом. Рядом парк, детсад, школа. Цена 2 300 000 р. 8(961)106-75-43

…ЧАСТЬ ДОМА по ул. Красноармейская, 11/2 (центр). 30,4 м2, хороший ремонт в 2019 г., котел, счетчики газовый, электрический – новые. Колонка через дорогу. Подвал, сарай, небольшой участок земли. 550 000 р., торг. 8(929)025-72-55, 8(48348)2-28-85. (3)

…ЧАСТЬ ДОМА по ул. Пионерская. В доме: газ, вода, санузел. Торг при осмотре. 8(960)554-66-50. (1)

…ЧАСТЬ ДОМА квартирного типа по ул. Кооперативная, 8, кв. 1. 49 м2. Недорого. 8(920)843-81-45

…ПОЛДОМА по пер. Свердлова, 15, кв. 2. 87 м2, благоустроенный, отдельный вход, раздельный санузел, 4 просторных комнаты. Гараж, сарай, 2 погреба, курятник, теплица, 1 собственник. 8(953)280-61-94. (3)

…недорого ПОЛДОМА по ул. Социалистическая. Газ, участок. 8(980)-337-08-55. (1)

…ПОЛДОМА по ул. Кооперативной. 100 м2, вход отдельный, 2 гаража, теплица, подвал, сарай. 8(905)103-88-00

…кирпичный ДОМ со всеми удобствами. 82 м2, сарай, подвал, приусадебный участок, фруктовые деревья. 8(953)189-26-72, 8(953)191-88-34. (2)

…ДОМ по ул. Заводская 45 м2, хороший круглогодичный подъезд, в доме печное отопление. Газ проходит вдоль участка. Надворные постройки: баня, сарай, погреб. Участок ухоженный, 15 соток, находится на возвышенности. 8(961)108-23-72. (2)

...благоустроенный кирпичный ДОМ по ул. Новгород-Северская. 70 м2, газ, вода, ванна, туалет, евроокна, надворные постройки. 8(930)734-64-28. (9)

…газиф. ДОМ в д. Камень. 42 м2, 24 сотки земли. 8(962)147-82-43. (9)

…ДОМ по ул. Заозерная, 65. 80 м2, на участке в 7 соток 8(910)337-69-40. (2)

…срочно старый ДОМ (от рынка 10 минут пешком). Свет, газ, вода. Недорого. 8(925)415-73-32. (9)

…кирпичный 2-этажный ДОМ. 100 м2, 20 соток земли, гараж, подвал, хороший подъезд. 8(953)297-57-83. (1)

…ДОМ в п. Красный. Газ, вода, постройки, канализация, 30 соток. Можно за мат.кап., сертификаты 8(920)607-69-80, 8(911)901-86-66. (1)

…ДОМ в с. Дохновичи, ул. Коммунистическая, 57. Со всеми удобствами. Возможно за мат.кап. 8(920)608-57-62. (1)

…ДОМ по пер. К. Маркса, 31. Со всеми удобствами. 8(960)564-85-23. (1)

…газиф. ДОМ по ул. Советская, 39. 8(906)698-18-50. (2)

…срочно ДОМ в центре города. 80 м2, все удобства, хороший ремонт, 2 больших гаража, подвал, сарай, огород. 1 900 000 р. 8(909)240-23-41. (2)

…ДОМ в с. Мереновка, 22. 8(960)556-63-26

…недорого ДОМ в центре с. Остроглядово. Газ, вода, свет - подведены. Хороший сарай, подвал. Дом требует капитального ремонта. 8(919)296-60-44 (Василий).

…газиф. ДОМ в г. Стародубе, по ул. Комарова. Есть надворные постройки. 8(906)698-12-22. (1)

…деревянный ДОМ с кирпичной пристройкой. 120 м2, газ, вода, все удобства. 20 соток земли. Надворные постройки, подвал, гараж, летняя кухня, баня. Хороший подъезд. 8(961)002-80-43, 8(967)971-32-11. (5)

…ДОМ по ул. Мичурина, 1. В хорошем состоянии, 6 соток земли. 8(981)752-37-38. (1)

…кирпичный ДОМ со всеми удобствами. 80 м2, имеется кирпичный гараж, баня, подвал. Приусадебный участок 11 соток, фруктовые деревья. 8(962)148-84-68

…ДОМ в п. Мереновка. Газ, отопление, участок 30 соток, надворные постройки. 8(965)400-33-35. (5)

…старый ДОМ в центре города. Газ, вода, 14,5 соток земли. 8(962)144-16-45

…срочно, недорого жилой ДОМ по ул. Кооперативная, 22. 68,4 м2, газ, вода. 8(920)841-33-17. (5)

…ДОМ по ул. Ленина, 104. Газ, вода, все удобства, хозпостройки. 8(920)866-84-26. (1)

…ДОМ по ул. К. Маркса, 69. Газ, вода. Дом теплый, светлый в хорошем состоянии. 8(909)240-22-24, 8(905)175-60-03. (1)

…2-этажный ДОМ. 120 м2, со всеми удобствами, надворные постройки. 8(905)054-73-48

…УЧАСТОК 15,6 соток со строениями (коммуникации рядом) по переулку Свердлова, 43. 8(961)102-03-07. (2)

…УЧАСТОК с недостроенным домом по ул. Новая. 8(920)868-07-81. (3)

…УЧАСТОК 1225 м2 в г. Стародубе, по ул. Весенняя, 27 (район совхоза). Коммуникации рядом. 8(960)554-62-25. (1)

…песок, навоз, чернозём, щебень, отсев. 8(906)697-68-31

…плиты перекрытия 6 м. - 100 штук; бой кирпича. 8(962)140-36-51. (1)

…пиломатериал, бани, дрова. 8(920)859-10-64

…дрова горбыль. 8(980)317-93-28, 8(980)301-64-68. (6)

…уголь 3 тонны, самовывоз; стиральная машинка «Сибирь» с центрифугой. 8(905)174-22-55. (1)

…песок, бой кирпича, навоз, подсыпка, чернозем. 8(961)003-97-40. (1)

…песок, навоз, чернозём, щебень, отсев. 8(910)299-84-73

…кислород, углекислота. 8(953)280-59-95. (м)

…новая (в упаковке) душевая кабинка (угловая, р-р 1,20х80), б/у два мягких кресла, кровать 2-спальная (ширина 1,40 м.), холодильник «Смоленск», умывальник-тюльпан. 8(952)967-02-18

…новое пластиковое окно REHAU. Ширина 1460 мм, высота 1330 мм, с москитной сеткой, 2-камерный. Цена 5 000 р., самовывоз (Стародуб). 8(953)282-47-40. (м)

…наковальня, б/у газовая плита (4 конфорки), верстак слесарный, козленок 6 месяцев. 8(920)834-52-09

…новый электронасос «Агидель» пр-во СССР, новая дверь в гараж или в подвал. 8(961)102-38-25

…бочка (3 м3) на колесах, сетчатая борона на сцепке, редуктор садового опрыскивателя, котел БМЗ, два новых чугунных 4-секционных котла, запчасти на Москвич-412 (коробка, двигатель, новый задний мост). 8(905)100-53-47. (2)

…швейная машинка б/у,

КАК ПОДАТЬ СВОЕ ОБЪЯВЛЕНИЕ?

Подать свое объявление вы можете любым из предложенных ниже способов!

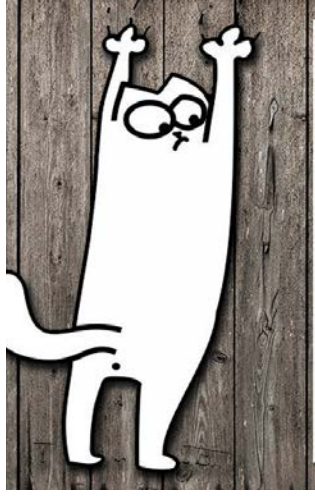

1. В нашем офисе по адресу: ул. Свердлова, 8а (ТЦ «НАШ»). Работаем: пон.- пят. с 9:00 до 17:00 (без перерыва), суб., воскр. с 9:00 до 15:00 (без перерыва).

2. В нашем дополнительном офисе по адресу: пл. Красная, 11 (здание МФЦ). Работаем: пон.- пят. с 9:00 до 17:00 (без перерыва), суб., воскр. - выходной.

3. По телефону **8-903-819-22-21**. Звоните: пон.- пят. с 9:00 до 17:00, суб., воскр. с 9:00 до 15:00.

4. Через наш сайт: **стародубский-проспект.рф**. Внимание! При подаче объявления через сайт оно дополнительно (бесплатно) публикуется в самом популярном сообществе нашего города во ВКонтакте «Подслушано в Стародубе».

5. Подать объявление можно и в здании автостанции (ИП Халеева Елена Ивановна).

ТАКСИ Зенит TELE2 422-322 8-953-289-55-15 37-02-03

ХОРОШЕЕ ТАКСИ
ДЛЯ ГОРОДА ХОРОШИХ ЛЮДЕЙ
с городского прямой мобильный номер 2-22-22 345-345
СКАЧАЙТЕ НАШЕ ПРИЛОЖЕНИЕ

в рабочем состоянии; ковер 2х3. Все дешево. 8(952)964-32-24. (1)

…электросоковыжималка «ЖУРАВИНКА» СВСП-102 в рабочем состоянии – 1 900 р.; берцы р-р 42 – 1 200 р.; новый мотошлем – 1 800 р. 8(961)100-00-91. (м)

…Б/у радиаторы алюминиевые – 100 р./секция. 8(906)500-15-71. (м)

…кухонный гарнитур с мойкой и смесителем – дешево, керамическая раковина, стекло, стол б/у, подростковый велосипед – 1 500 р. 8(961)101-88-85. (1)

…большой полукруглый диван. Цвет персик, мало б/у; газовая плита GEFEST. 4 коморки, б/у. 8(962)144-16-45. (1)

…детская коляска 3в1. Очень мало б/у. 8(920)604-42-65. (м)

…подгузники для взрослых TENA, р-р М – 600 р. 8(980)334-05-09. (2)

…подгузники для взрослых №3. 8(960)561-67-99. (2)

…подгузники №3 для взрослых, недорого. 8(920)841-87-00

…щенки пекинеса. 1,5 мес. 8(961)107-03-13

…мясо мулардов, дрова. 8(920)847-73-45. (2)

…индоутки 300 р./кг. 8(920)860-90-02

…красивые майские петушки. 8(905)101-63-36. (1)

…поросята. Возраст 1,5 мес. 8(953)277-76-48. (1)

…домашняя свинина. 8(996)476-45-00. (3)

…домашняя свинина, соленое сало. 8(920)854-10-03

…три бычка и телочка. 8(920)608-87-91, 8(930)828-25-27

…домашнее коровье молоко, творог и масло под заказ. 8(920)864-89-06. (3)

…тельная корова, телка. 8(910)337-23-01. (2)

…тельная корова. Отел в январе. 8(920)866-56-59. (2)

…овцы, бараны, племенной козел, покрытая телка. 8(903)819-13-08. (3)

…кролики породы баран и бургундская - 500 р.; взрослая крольчиха бургундской породы (г. Стародуб). 8(950)693-19-51. (2)

…высокопродуктивная коза зааненской породы, возраст 4 года. 8(920)833-75-28. (2)

…козел на мясо, покрытая коза (доится), коза 1 год (первородка). 8(900)373-84-45. (2)

…молодой козел-производитель зааненской породы. Безрогий, добрый нрав. 8(929)022-36-75

…срочно козы, цена договорная. 8(900)359-58-51. (2)

…котная коза. 8(915)806-56-83. (1)

…две козочки от зааненно-нубийского козла. Возраст 1,7, окот в феврале. 8(953)289-57-12

…кабачки – 2,5 р./кг. 8(909)241-83-89. (2)

…картофель на корм скоту - 3 р./кг. 8(930)720-29-40

…капуста, зерно. 8(920)869-60-90. (1)

…кукуруза. Доставка. 8(962)132-25-55. (4)

…солома в тюках, кукуруза. 8(962)140-36-51. (1)

…тюки соломы: пшеничный тюк - 500 р., овсяный тюк - 1 000 р.; домашние поросята. 8(920)843-16-26. (1)

…сортовые саженцы малины, смородины, ежевики. 8(910)293-78-89

…ремонтантная малина, клубника. Выкопаем при вас. 8(909)241-72-21

КУПЛЮ

…2-ком. или 3-ком. квартиру. 1 и 5 этаж не предлагать. 8(920)864-33-40. (2)

…быков, коров. 8(905)100-51-33, 8(920)843-95-01 (Геннадий, Сергей).

…колеса от всех марок машин. 8(915)538-39-01. (1)

…газовые колонки, газовые плиты, холодильники, монеты, часы, самовары, подсвечники, автомобили «Жигули», «Москвич», «Волга», «Ока», мотоциклы, мопеды. 8(915)538-39-01. (1)

…самовары электрические. 8(915)538-39-01. (1)

…гараж по ул. Калинина, за д/с «Березка». Не более 150 000 р. 8(905)054-83-02. (1)

…кислородные баллоны. Дорого. 8(953)280-59-95. (м)

…автомобиль любой марки и состояния. Дорого. 8(920)864-37-67. (г)

…автомобиль в любом состоянии и любой марки за наличный расчет. Сам вывезу. 8(953)284-44-00. (г)

…любой автомобиль, иномарку, микроавтобус, трактор или спецтехнику. 8-920-864-25-60. (17)

РАБОТА

ООО «Меленский картофель» требуются: грузчики, слесари, водители категории «Е», трактористы. 8(920)867-74-26. В рабочие дни с 9:00 до 18:00. (2)

Требуются продавцы-консультанты в магазин «Смешные цены». 8(930)725-31-30. (2)

Требуется подсобные рабочие. График работы с 9:00 до 17:00, оплата 1 000 р./день. 8(920)604-42-65. (м)

На АЗС «Роснефть» в г. Стародубе требуется оператор-кассир. Сменный график, полный соцпакет. 8(980)338-95-01

Требуется мастер маникюра, бровист. 8(910)295-61-48. (6)

Требуется продавец-консультант в мебельный магазин. 8(980)300-98-00, 8(960)546-43-62. (2)

В магазин «Пятерочка» (ТЦ «Свенская ярмарка») срочно требуется продавец-кассир. 8(903)868-35-98. (1)

СРОЧНО на постоянную работу в магазин «Светофор» требуется продавец-кассир. График работы 2/2, оформление по ТК РФ. Обращаться по тел. 8(906)504-99-67

Требуется пилорамщик и помощник пилорамщика. 8-980-317-93-28. (1)

Требуется фасовщик. График работы 2/2. 8(961)822-13-03. (1)

Требуются разнорабочие, водитель категории «Е». 8(920)861-00-02. (1)

Требуются разнорабочие, монтажники на строительный объект (г. Москва). Соцпакет (по желанию) + проживание. Непьющие, с желанием работать и зарабатывать! Все остальные вопросы по тел. 8(905)101-44-82

Требуется монтажник пластиковых окон с опытом работы. 8(953)282-47-40. (м)

Ищу сиделку для пожилой женщины. Работа в ночь. 8(909)244-72-16

Нотариусу требуется юрист. 8(906)500-39-96. (10)

ТнВ «Сыр Стародубский» на постоянную работу требуются: КОММЕРЧЕСКИЙ ДИРЕКТОР, ГРУЗЧИКИ, ВОДИТЕЛИ «С», лаборанты химического анализа, операторы фасовочно-упаковочных автоматов, электромонтеры, СЛЕСАРИ КИПиА, слесари-ремонтники, слесари-сантехники, рабочие-строители. Тел. 2-12-57

Требуется букмекер-кассир. Требования: знание компьютера, работа с денежной наличностью, ответственность, исполнительность. Прием/выплата ставок на спортсобытия. График 2/2, с 11.00 до 23.00. Оформление по ТК РФ. 8(906)695-80-58. (1)

На автомойку «Бегемот» требуется персонал. 8-961-100-33-44. (м)

На автомойку требуются рабочие. 8(953)280-59-95. (м)

Магазину «Спутник» требуются: продавец, бухгалтер, уборщица. 8(915)800-58-83

Требуются: охранники, заправщики, уборщицы для работы в г. Москве. Вахтовый метод 15/15, по трудовому договору. 8(920)832-69-30, 8(920)834-04-71. (1)

В такси требуются водители. 8(910)292-09-58

В такси требуется диспетчер с обязательным знанием ПК. 8(915)534-88-73

Требуются рабочие на пилораму и для рубки дров. 8(920)859-10-64

ОБМЕН

Обменяю квартиру по ул. Красноармейская, 28 на дом с доплатой. 61 м2, лоджия 6 м2, кухня 12 м2, 4/5 этаж, в шаговой доступности вся инфраструктура. 8(963)210-00-29. (1)

СДАЕТСЯ

…комната в общежитии по ул. Краснооктябрьская, 42. На длительный срок. 8(920)845-20-52. (2)

…комната в общежитии. В центре города, без удобств. 8(920)865-27-12. (2)

…2 комнаты в 3-ком. квартире по ул. Краснооктябрьская, 36 а. Косметический ремонт, евроокна, мебель. 8(905)188-55-22, 8(962)132-39-83

…1-комнатная квартира. 8(903)869-25-95. (2)

…1-ком. и 2-ком. квартиры. 8(961)000-74-34, 8(962)140-36-03. (2)

…1-ком. квартира. С мебелью, в районе больницы, на длительный срок. 8(962)145-88-00, 8(909)241-88-07. (2)

…1-ком. квартира в центре города. 1 этаж, на длительный срок. 8(961)102-14-83

…1-ком. квартира в районе «Журавлей». Горячее водоснабжение, на длительный срок, частично с мебелью. 8(980)338-95-48

…1-ком. квартира в р-не Грибка. 1 этаж. 8(900)356-08-61, 8(905)176-74-63. (м)

…2-ком. квартира по ул. Гагарина, 2. 1 этаж. 8(960)552-58-50. (1)

…2-ком. квартира в районе автостанции. 8(962)140-36-03. (1)

…3-ком. квартира. На длительный срок, с мебелью. 8(980)310-41-03

…полдома по ул. Кр. Партизан, 20. Со всеми удобствами, на длительный срок. 8(962)140-32-88. (3)

…дом. Центр, 3 жилых комнаты + кухня + санузел в доме, участок 8 сот. Возможны арендные каникулы. 8(977)259-16-55. (2)

…жилой дом по ул. Свердлова, 38. 130 м2, евроотделка, мель, баня, гараж. Цена договорная. 8(906)500-39-96. (2)

…дом. Газ, вода. 8(910)290-81-09

…дом с газом. Частично с мебелью, без воды. 8(920)849-04-93

…торговая площадь 150 м2 по ул. Первомайская, 3 (бывший книжный магазин); 120 м2 по ул. Осипенко, 3 (кулинария). 8(961)102-79-99

…торговые площади в магазинах «НАШ» и «Рынок». 8(960)553-11-44. (м)

…торговое помещение по адресу: г, Стародуб, ул. Семашко, 10а (автостанция, 2-й этаж м. «Пятерочка»). 470 м2. 8(962)140-48-88. (м)

…торговое помещение в павильоне «Крытый рынок». (962)140-48-88. (м)

…торговая площадь в хорошем проходном месте (м-н «Хозяйственный»). 60 м2. 8(962)140-48-88. (м)

…часть цокольного этажа магазина «Универмаг». 250 р./м2. 8(962)140-48-88. (м)

ЗНАКОМСТВА

Женщина средних лет познакомится с мужчиной без вредных привычек 48-55 лет. 8(953)270-32-89

РАЗНОЕ

Отдам в добрые руки котика. Рыженький, возраст 1 год, кастрирован, к лотку приучен. 8(961)101-88-85. (1)

Отдам в добрые руки 3-цветного котенка. Возраст 1 мес., к лотку приучен. 8(920)847-01-40. (1)

Утерян паспорт на имя Апальков Э.Н. Нашедшего просьба вернуть за вознаграждение. 8(929)024-29-96

Утерянный студенческий билет на имя Егошина Марина Александровна считать недействительными.

Компания занимается производством изделий из массива различных пород древесины
ТРЕБУЕТСЯ РАБОЧИЙ
• Без опыта • График 5/2 •
8(910)294-38-67 Александр
ул. Ленина, 160

ТАКСИ «НАШЕ»
Поездка по городу от 75 р.
• Поездки в аэропорт, ж/д и автовокзалы
• Услуга «Трезвый водитель»
• Любые курьерские услуги
• Предварительный заказ
• Прокат машин в аренду
• Грузоперевозки от 1 кг.
• Низкие цены - Высокое качество
426050
8-967-970-09-09
8-920-850-09-09

ТАКСИ Зенит ЭВАКУАТОР 30-18-22

СКАЧАЙТЕ НАШЕ ПРИЛОЖЕНИЕ

с городского 2-22-22
прямой мобильный номер 345-345

ХОРОШЕЕ ТАКСИ
ДЛЯ ГОРОДА ХОРОШИХ ЛЮДЕЙ

БЕЛОКНА

ОКНА ДВЕРИ ПВХ

МЕТАЛЛИЧЕСКИЕ ДВЕРИ от 4000 руб.
НАТЯЖНЫЕ ПОТОЛКИ ЖАЛЮЗИ
МЕЖКОМНАТНЫЕ ДВЕРИ
БАЛКОННЫЕ РАМЫ (РАЗДВИЖНЫЕ)
ЭНЕРГОСБЕРЕГАЮЩИЕ СТЕКЛОПАКЕТЫ
ОТЛИВЫ, МОСКИТНЫЕ СЕТКИ
ПОДОКОННИКИ
• ДЕРЕВЯННЫЕ ЕВРООКНА
• РЕМОНТ ОКОН
• 5 лет гарантии
• срок изготовления от 3 дней

КРЕДИТ РАССРОЧКА
выезд в районы
Приглашаем к сотрудничеству дилеров
ежедневно с 9.00 до 18.00
8-915-534-23-67

г. Стародуб ул. Краснооктябрьская, 11 (Универмаг, 1 этаж)
8-920-839-08-99

Ритуальный магазин
СЕВЕРНЫЙ
проезд Северный, 1
Оказывает полный комплекс ритуальных услуг:
-организация похорон, перевозка умерших,
продажа широкого ассортимента
ритуальных принадлежностей
-принимаем заказы на изготовление
и установку памятников.
8(905)103-87-76 (с 8:00 до 18:00)
8(915)800-02-20.(круглосуточно)
ИП Хоминская Е.В. ОГРН 304325311000069

Гарантия качества на все изделия

ПЕЧИ для БАНЬ

СОБСТВЕННОЕ ПРОИЗВОДСТВО
Сталь 8-10мм,
Бак из нержавейки 2мм,
Диаметр трубы 530 мм.
Выезд на замер - бесплатно.
г. Клинцы, ул.Путевая, 2 Б
8-920-832-18-60

www.angel32.ru
РИТУАЛЬНАЯ ГРУППА Ангел
СТАРОДУБ
ул. Краснооктябрьская, 11

Только 20, 21 и 22 ноября 2020г
СПЕЦИАЛЬНЫЕ ПРЕДЛОЖЕНИЯ ПО ПАМЯТНИКАМ
ПОРТРЕТ стандартный - БЕСПЛАТНО! *
Экономия более 2000 рублей! *
* Организатор акции: ИП Воробьёв Владимир Александрович. Сроки акции: 20, 21 и 22 ноября 2020 года. Подробности об организаторе акции, правилах её проведения, размерах скидок, месте, сроке и порядке их получения узнавайте по телефону.
Тел. 8-905-054-44-06 с 8:00 до 20:00, без выходных

ИП Ковалев Е.А.
СПИЛ ДЕРЕВЬЕВ ЛЮБОЙ СЛОЖНОСТИ
Вблизи построек, на кладбищах,
около линии электропередач
• расчистка участков от поросли
• вывоз порубочных остатков
• спиливание засохших ветвей плодовых растений
• наличный и безналичный расчет
8-929-023-26-62

Куплю
платы корпуса часов
желтого цвета
8-905-104-65-61

АВТОКОМПЛЕКС «ЛИМОН»
Ремонт любой сложности: двигателя, подвески, трансмиссии. Кузовной ремонт, сварка, рихтовка, автопокраска, автоэлектрика. Антикор! Развал-схождение 3D. Любые Автозапчасти в наличии и под заказ. Запчасти Б/У из Европы. Магазин автоэмали - все для покраски авто. Компьютерный подбор краски. Автомойка, химчистка салона. Химчистка ковров, дорожек и паласов.
г. Клинцы, ул. Калинина, 239. 8(920)835-03-49

Новые обои на старом месте: пл. Красная, 12 (КБО)

РАСПРОДАЖА ОБОЕВ: скидки до 70%,
на остатки (1-2 трубки) скидки до 90%.

и под заказ
Мебель
Стародуб ул. Семашко, 15 В
ул. Первомайская, 10 Б
e-mail: meblya61@mail.ru
8 906 504 40 98
кухни шкафы спальни детские гостиные

Водопровод
и канализация
от «А» до «Я»
8-920-842-19-77

Размещение рекламы в газете
тел. 8-903-819-22-19
(Viber, WhatsApp) E-mail: starpro@bk.ru
С расценками можно ознакомиться
на нашем сайте
стародубский-проспект.рф

Дрова, штакет, ящики под картофель обрезной пиломатериал, солома. Бани, палати, туалеты. Распиловка леса
8-920-857-21-56

Ремонт холодильников на дому.
Выезд в район.
Вызов бесплатно.
8-920-709-66-79,
8-800-550-66-79
(звонок бесплатно)

ТАКСИ Зенит
TELE2 422-322
8-953-289-55-15
37-02-03

ХОРОШЕЕ ТАКСИ
ДЛЯ ГОРОДА ХОРОШИХ ЛЮДЕЙ
с городского 2-22-22
прямой мобильный номер 345-345
СКАЧАЙТЕ НАШЕ ПРИЛОЖЕНИЕ

ПРИЗОВОЙ СКАНВОРД №25

ПРИЗОВОЕ СЛОВО

1 2 3 4 5 6 7 8 9 10

СМС НА НОМЕР: 8-910-230-41-61

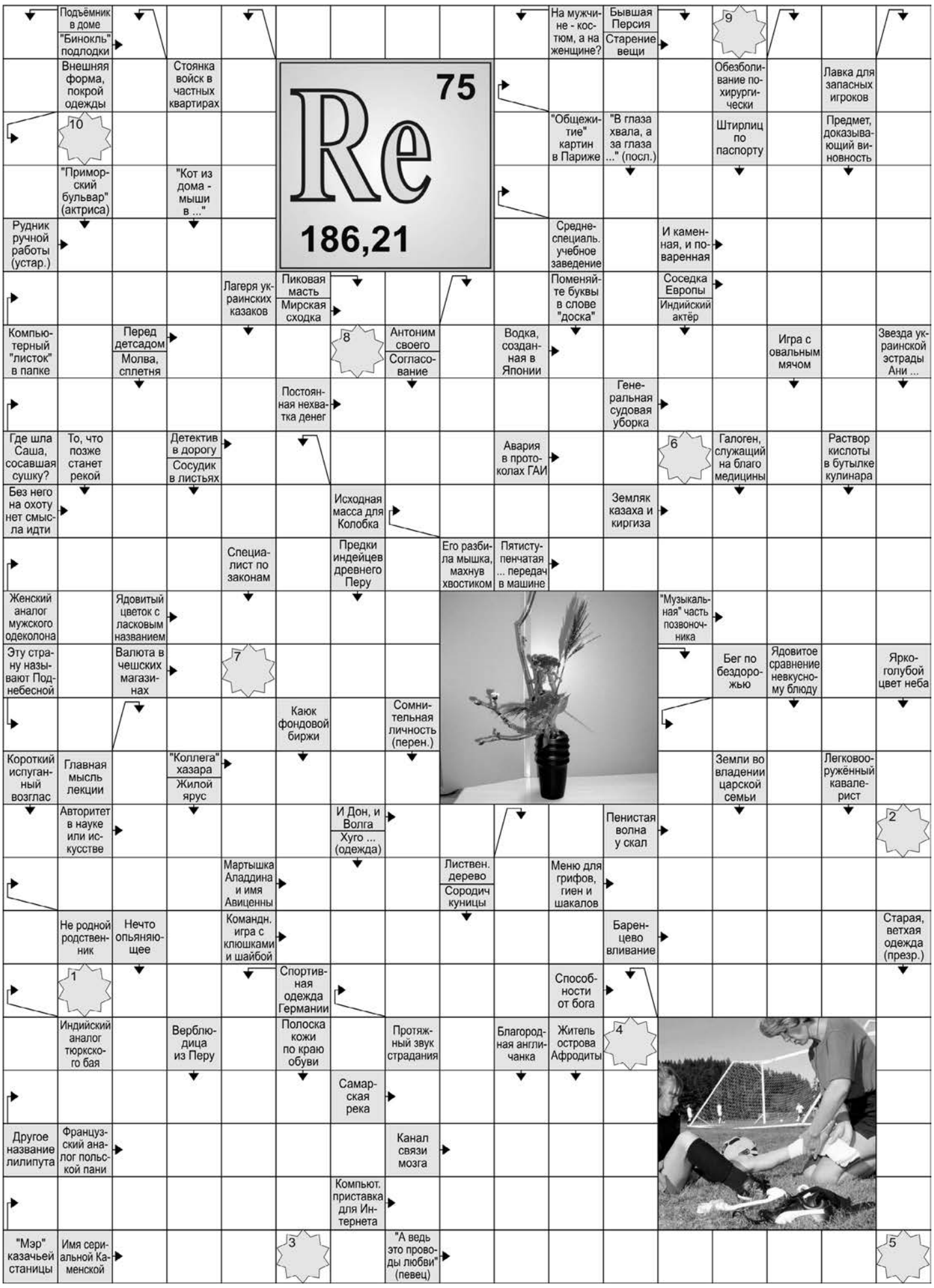

ОТВЕТЫ

НА ПРИЗОВОЙ СКАНВОРД №24 от 30 ОКТЯБРЯ

Р	У	Д	О	К	О	П	■	Т	■	П	■	■	Ш	■	С	■
■	■	И	■	О	■	Р	■	О	■	У	Д	О	И	■	О	■
Л	О	К	О	Н	■	О	Б	М	Е	Р	■	Г	Р	И	П	П
А	■	О	■	А	Ф	Е	Р	А	■	Г	Р	О	М	И	Л	А
Н	■	В	■	Н	А	М	Е	Т	К	А	■	Н	А	С	О	С
Д	Ж	И	Н	■	И	■	И	■	■	■	■	Е	■	У	■	Т
Ы	■	Н	■	П	Л	А	Н	■	■	■	■	К	О	С	Т	Ь
Ш	П	А	Н	А	■	И	■	■	■	■	■	Т	■	Р	■	■
■	Ю	■	О	Р	А	В	А	■	■	■	■	К	Л	И	Ч	■
■	Р	■	Т	И	Т	А	Н	■	С	■	Т	Р	О	И	К	А
Г	Е	Р	А	К	Л	■	Ф	А	У	Н	А	■	С	Н	О	С
А	■	■	■	А	■	А	■	М	А	Р	К	■	И	■	Т	■
Р	■	■	■	С	О	С	К	О	К	■	■	З	Я	Б	Ь	■
Ф	■	■	■	■	К	■	О	■	А	М	Б	А	■	У	■	■
И	■	■	■	■	Н	А	Т	А	Л	И	■	Г	О	Р	Б	■
Л	■	■	К	А	В	А	Л	Е	Р	■	З	А	И	М	К	А
Д	Е	Л	О	■	И	■	К	Л	И	Ш	Е	■	Б	Л	А	Т
■	Ж	■	Н	О	Н	Н	А	■	Н	О	Р	А	■	Е	■	А
■	И	■	Ь	■	Т	■	Ш	М	А	Т	■	Э	С	Т	Е	Т
А	К	Т	■	Л	■	■	■	■	■	А	И	С	Т	■	Л	■
■	■	У	Р	А	Н	■	■	■	■	■	С	■	И	Л	Ь	Ф
К	О	Н	У	Р	А	■	■	■	■	С	Т	О	Р	О	Н	А
■	■	И	Н	Е	И	■	■	■	■	■	О	■	К	Р	И	Т
В	Ы	С	О	Ц	К	И	И	■	З	А	К	Л	А	Д	К	А

ПРИЗОВОЕ СЛОВО **РАДИОТЕАТР**

Количество правильных ответов 58

Победители №24

4 Лютая Кристина Александровна
15 Мартынец Светлана Николаевна
5 Карасева Нина Васильевна
58 Решетников Николай Петрович
46 Завацкая Галина Ивановна

ВНИМАНИЕ, КОНКУРС

Условия участия в конкурсе:

1. Разгадайте сканворд.
2. Из букв в серых «звездочках» составите слово («звездочка» №1 – первая буква загаданного слова, «звездочка» №2 – вторая буква и т.д.).
3. Пришлите разгаданное слово СМС-сообщением на номер:

8(910)230-41-61

(стоимость сообщения - согласно тарифам вашего оператора).

4. Срок проведения: с момента выхода номера газеты, до 12 час. 00 мин. ближайшего четверга, после выхода.
5. Приславшие правильные ответы примут участие в лотерее, которая пройдет в ближайший четверг, после выхода газеты, в 12:05, посредством Интернет-программы «Генератор случайных чисел». В лотерее участвуют номера телефонов, с которых были присланы правильные ответы.
6. Победитель конкурса: 5 обладателей номеров телефонов, приславшие правильные ответы, выбранные посредством лотереи. На данные номера телефонов поступят звонки с телефона редакции.

Дополнительную информацию вы можете получить по тел. 8(903)819-22-19.

Желаем удачи!

ПРИЗ НОМЕРА:

5 призов по 100 руб.

Прогноз погоды

Дата	суббота 14 ноября	воскресенье 15 ноября	понедельник 16 ноября	вторник 17 ноября	среда 18 ноября	четверг 19 ноября	пятница 20 ноября	суббота 21 ноября	воскресенье 22 ноября	понедельник 23 ноября	вторник 24 ноября	среда 25 ноября
Осадки												
Температура воздуха ночью	0	+1	+1	+1	-1	+5	+6	+2	-1	+2	+1	+5
Температура воздуха днём	+1	+2	+3	0	+2	+7	+8	+1	+3	+6	+5	+8

Информационно-рекламная газета «Стародубский проспект». Учредитель и главный редактор Кадомский Алексей Алексеевич. Издатель ООО «Брянский рабочий». Тел.: 8-903-819-22-19. Адрес редакции: 243240, Брянская обл., г. Стародуб, ул. Свердлова, 8а. Адрес издателя: 241050, г. Брянск, ул. Горького, 23. E-mail: starpro@bk.ru. Газета зарегистрирована Управлением Федеральной службы по надзору в сфере связи, информационных технологий и массовых коммуникаций по Брянской области. Регистрационное свидетельство ПИ № ТУ32-00130 от 29.06.2011 г. Ответственность за достоверность информации и качества рекламируемых товаров и услуг несут рекламодатели. Мнение редакции не всегда совпадает с мнением авторов. Газета распространяется частично бесплатно. Цена свободная. Разработка и дизайн Кушнир Геннадий.

Отпечатано в ЗАО «ПОЛИГРАФСЕРВИС» www.poligraphservice.ru г. Брянск, пр-д Московский, 15-а. Объём 4 п.л. Подписано в печать 12.11.2020 г. по графику - 16:00 факт. - 16:00 заказ №1763

ТАКСИ Зенит ЭВАКУАТОР 30-18-22

СКАЧАЙТЕ НАШЕ ПРИЛОЖЕНИЕ

с городского 2-22-22
прямой мобильный номер 345-345

ХОРОШЕЕ ТАКСИ
ДЛЯ ГОРОДА ХОРОШИХ ЛЮДЕЙ

магазин ЗОДИАК
телевизоры, газовые плиты, котлы, радиаторы, вентиляторы, бензопилы, дрели, шлифмашинки, микроволновки, краски и эмали

ТЕХНИКА ДЛЯ ВАС
8 (48343) 2-37-75, 8-900-691-32-89
с 9:00 до 18:00
стиральные машины, холодильники, мотовелотехника, мотоблоки, бойлеры и др.

Акция
Ноутбук 15''
27950 руб.

АКЦИЯ!
Телевизор 22'' 55 см.
6150 руб.
24'' 61 см. с интернетом
7950 руб.

Газовая плита
4-комф.
от 7950 руб.

Микроволновая печь
20 л.
3650 руб.

Термос
суповой
0,5л. нерж.
490 руб.

Термос 0,5 л.
нерж.
350 руб.

ЦИФРОВАЯ ПРИСТАВКА ДЛЯ TV
20 каналов бесплатно
+кабельное ТВ - 1000 р.
АНТЕНА - 150 руб.
от 900 р.
USB Wi-Fi адаптер
150 руб.

Телевизор 32''
81 см.
7400 руб.
с интернетом
9950 руб.

Холодильник
2-камерный
1,45 м.
14490 руб.

АКЦИЯ!!!
Блендер 800 Вт
950 руб.
Ковш 1,6 л. - 250 р.
Сотейник 28 см. - 395 р.
Сковорода 24 см. - 190 р.

Скороварка 5 л.
1650 руб.

АКЦИЯ!
Мультиварка 5л.
11 программ - 2250 руб.
Мультиварка-скороварка
5л. - 2850 руб.

Телевизор 39'' 99 см.
11950 руб.
с интернетом
13950 руб.

АКЦИЯ!
Стиральная машина
автомат 5 кг.
1000 оборотов
14350 руб.

АКЦИЯ!
Флеш накопитель 16 Гб - ~~270 руб.~~ 240 руб.
Флеш накопитель 32 Гб - ~~370 руб.~~ 300 руб.
Флеш накопитель 64 Гб - ~~550 руб.~~ 450 руб.
Карта памяти 32 Гб
300 руб.

Чайник электрический
1,8 л. нерж.
490 руб.

Мясорубка
2300 Вт
2150 руб.

Котел газовый
замена БМЗ
Радиатор отопления
от 1700 руб.
15350 руб.

Ларь морозильный
105 л.
11550 руб.

АКЦИЯ!
Электрическая плитка
1000 Вт
450 руб.

Утюг
2300 Вт
690 руб.

Пылесос 2000 Вт
с мешком
2550 руб.

АКЦИЯ Мотоблок с дизелем Кама,
большие колеса, 9 л.с. - 39500 р.
Мотоблок 7 л.с. - от 22950 р.
Мотоблок 8,5 л.с., большие колеса - от 29500р.
АКЦИЯ Картофелесажалка 9350р.
Принимает заявки на
доильные аппараты «Фермер»
ТРАКТОР 18 л.с.
(плуг, фреза в комплекте)
ТЕПЛИЦЫ
с поликарбонатом 4-8 м. - от 12550 руб.
ширина 3м./высота 2м.

Мойки из искусственного
камня
от 4250 руб.

РАСПРОДАЖА
Душевых кабин
90х90
от 15000 руб.

Инкубатор автомат
цифровой дисплей
220 Вт/12 Вт
28/36/63/70/104 яйца
от 3450 руб.

Цены действительны на момент выхода рекламы. Фото не всегда соответствует товару. Количество товара ограничено.

ОКНА XXI века
Окна • двери • лоджии
конструкции из ПВХ
Brusbox • Rehau
Veka LG • Salamander
Работаем по городу, району и области
Замеряем, доставляем и
консультируем - бесплатно
В продаже: подоконники, отливы,
откосы, москитная сетка
8-996-449-00-01
8-920-601-46-48
Подробная информация об участии в акции, её организаторе, правилах, призах, сроках, месте, порядке их получении по указанному телефону. Товар сертифицирован.

Защита от жары и света -
отличный подарок этим летом.
ЖАЛЮЗИ
ВСЕ ВИДЫ
РУЛОННЫЕ ШТОРЫ
РОЛЬСТАВНИ
8-920-601-46-48
8-953-271-35-84

СТАРОДУБСКИЕ ОКНА
РАБОТАЕМ БЕЗ ПОСРЕДНИКОВ!!!
ВЫСОКОЕ КАЧЕСТВО • НЕМЕЦКИЕ ТЕХНОЛОГИИ • ДОСТУПНАЯ ЦЕНА
brusbox
ПОДОКОННИКИ,
ОТЛИВЫ, ФУРНИТУРА
для пластиковых окон
РЕМОНТ ОКОН
Замена некачественной фурнитуры
на сертифицированную
REHAU
Unlimited Polymer Solutions
СОБСТВЕННОЕ ПРОИЗВОДСТВО
Адрес производства: г. Стародуб,
ул. Ленина, д. 154 Л
(бывшая территория «Сельхозтехники»)
МИНИМАЛЬНЫЙ СРОК ИЗГОТОВЛЕНИЯ!
Сервисное обслуживание нашим клиентам - гарантированно!
8-906-501-70-07 • 8-952-963-52-15
Подробная информация об участии в акции, её организаторе, правилах, призах, сроках, месте, порядке их получении по указанному телефону. Товар сертифицирован.

ТАКСИ Зенит
TELE2 422-322
8-953-289-55-15
37-02-03