ООО «ШАМИ-СЕРВИС» принимает
от организаций и частных лиц
ЛОМ ЧЕРНЫХ И ЦВЕТНЫХ МЕТАЛЛОВ
www.shami32.ru
Рассмотрим самовывоз и демонтаж конструкций
Для оптовиков - цены договорные.
Электронные весы. Оплата на момент сдачи.
Наш адрес: г. Стародуб, ул. Семашко, 57
Работаем с 9 до 18, выходной - воскресенье
8-953-280-59-95 • 8-953-280-85-58 • 8-903-644-70-68
ЛИЦ. БРН ЦМ 07141 ОТ 13.11.2007 Г. 32 МЕ 000742 ВЫД. КОМ. ПРИРОДОПОЛЬЗ. ПО ОХРАНЕ ОКР. СРЕДЫ

КОВКА
ВОРОТА • ЗАБОРЫ • НАВЕСЫ
8 960 549 0099 • 8 920 848 6833

ООО «ВТОРМЕТ-Брянск»
МЕТАЛЛОЛОМ - 13 руб.
МЕДЬ - 380 руб.
Наш адрес: бывший завод «Металлист»
и ул. Свердлова, 92А «Агроснаб».
8(919)193-77-11, 8(950)693-54-44

№38 (471)
2 октября 2020 г.

Стародубский ПРОСПЕКТ

Всё по делу! 16+
Еженедельная информационно-рекламная газета г. Стародуба и Стародубского района
Тираж 6000 экз.!
ВЫХОДИТ ПО ПЯТНИЦАМ
Наш сайт стародубский-проспект.рф

ХОРОШЕЕ 2-22-22 • 345-345 ТАКСИ

РЕМОНТ
НОУТБУКОВ ТЕЛЕФОНОВ
КОМПЬЮТЕРОВ ПЕЧАТЬ ФОТО
89605497609
89092400272
VK.COM/STPALITRA МАГАЗИН ПАЛИТРА

РУССКИЕ ОКНА
СКИДКА 10%
Окна Rehau KBE, лоджии, пластиковые откосы.
Оформление договора на дому. Гарантия 3 года.
г. Стародуб, пл. Советская, 9
(здание Телеграфа, 2-й этаж)
8-953-282-47-40

Утепление пеноизолом
Тепло Уют
Экономичное и долговечное утепление:
• домов, пристроек
• потолочно-чердачных перекрытий
• коммерческой недвижимости
8-920-855-88-22

ГАВАНЬ
стройматериалов
ул. Гагарина, 1
тел.: 2-24-97, 8-903-869-02-38
ЛАМИНАТ
В НАЛИЧИИ
Подробная информация об акциях по указанным телефонам и у продавцов в магазине.

КЕРАМИЧЕСКАЯ ПЛИТКА
в наличии и на заказ
СКЛАД НА СВЕРДЛОВА, 51
8-906-500-41-24, 2-24-44

Принимаем заказы на букеты, композиции в коробочках, корзинках!
Упакуем подарки.
Индивидуальный подход
к каждому покупателю.
Огромный выбор цветов
по низким ценам.
Наши салоны находятся по адресам:
Стародуб, район автостанции,
магазин «Цветы»;
здание «Универмага», салон «Эстет»;
ул. Калинина, магазин «Заря».
Доставка цветов по тел. 8-953-280-85-58
Всем прекрасного цветочного настроения!

НАТЯЖНЫЕ ПОТОЛКИ 8-920-850-84-61
8-900-693-36-48
МОНТАЖ ЛЮСТРЫ В ПОДАРОК
Рассрочка платежа*
ПЕНСИОНЕРАМ СКИДКА
*предоставляет ИП Козина Ю.В.

НАТЯЖНЫЕ ПОТОЛКИ
Быстро, качественно, недорого. Гарантия 10 лет.
Бесплатный замер и консультация.
Большой выбор фотопечати.
Монтаж люстры - в подарок.
8-920-861-94-62 • 8-903-818-03-95

НАТЯЖНЫЕ ПОТОЛКИ
При заказе потолка
СКИДКА до 20%
на люстры и карнизы
Офис: Универмаг, 2-эт., отдел «Люстры»
8-920-604-42-65 • 8-906-698-89-99

ШИНОМОНТАЖ
ПОКРАСКА
РЕМОНТ
АВТО
8-962-131-7-666

ПРИВЕТ!
НОВЫМ КЛИЕНТАМ 0,1%
КАССА взаимопомощи
www.kreditkassa.ru
ДЕНЬГИ 8 (910) 334-60-00.
г. Стародуб,
ул. Свердлова д. 8 А (ТЦ "НАШ")
Срок проведения стимулирующего мероприятия (Акции) «ПРИВЕТ!» - с 01.10.2020г. по 30.11.2020г. включительно. Организатор Акции - ООО МКК «КВ Пятый Элемент Деньги», ОГРН 1154025001316, рег.№ в реестре МФО 651503029006503. Подробная информация об организаторе стимулирующего мероприятия «ПРИВЕТ!», о правилах его проведения, количестве призов по результатам такого мероприятия, сроках, месте и порядке их получения на сайте www.5element-mfo.ru и в офисах Организатора Акции. Займы по Акции «ПРИВЕТ!» предоставляются гражданам РФ в возрасте от 18 лет, ранее не заключавшим договоры займа с Организатором Акции и обратившимся в период проведения Акции за наличными денежными средствами на сумму от 1 000 до 10 000 рублей на срок от 31 до 35 дней с начислением процентов за пользование займом: с 01 по 07 день по ставке 0,1 % день (36,6% годовых), с 08 по 35 день по ставке 1% в день (366% годовых), для пенсионеров по старости и выслуге лет по ставке 0,7% в день (256,2% годовых). Займы предоставляются ООО МКК "КВ Пятый Элемент Деньги" ОГРН 1154025001316, рег.№ в реестре МФО 651503029006503.

ОТ ЦОКОЛЯ ДО КРОВЛИ
• КРОВЛЯ • САЙДИНГ • УТЕПЛИТЕЛЬ
• ВОДОСТОЧНЫЕ СИСТЕМЫ
• ПРОФЛИСТ НА ЗАБОР
КровМастер
ПРИГЛАШАЕМ К СОТРУДНИЧЕСТВУ БРИГАДЫ МОНТАЖНИКОВ ЗАМЕР • РАСЧЕТ
www.krovlyavbryanske.ru
г. Клинцы
50-50-96
8-967-970-50-96

СКАЧАЙТЕ НАШЕ ПРИЛОЖЕНИЕ
с городского 2-22-22
прямой мобильный номер 345-345
ХОРОШЕЕ ТАКСИ
ДЛЯ ГОРОДА ХОРОШИХ ЛЮДЕЙ

СТРОИТЕЛЬНЫЕ РАБОТЫ:
Фундамент, гараж, сарай, баня, кладка кирпича, блока, отстойники. Демонтаж. Забор из профлиста. Недорого. 8-960-556-38-14

20.1/1

Строительные работы

Крыши, кладка кирпича и пеноблока, фундамент, штукатурка, тротуарная плитка, водопровод, отстойники, колодцы, сайдинг, заборы. Отделочные работы: шпаклевка, гипсокартон, обои, пол, потолок. Демонтаж.
8-960-548-04-63 **Недорого**

20.3/1

РЕМОНТ КРЫШИ
ДОМ С НУЛЯ ДО КРЫШИ КЛАДКА КИРПИЧА И БЛОКОВ, ВОДОПРОВОД, КАНАЛИЗАЦИЯ, ЗАБОРЫ ИЗ ПРОФЛИСТА, УСТАНОВКА ДВЕРЕЙ, САЙДИНГ. 8-920-863-64-08

40.3/1

РЕМОНТ И ОТДЕЛКА
гипсокартон, шпаклевка, штукатурка, ламинат, пластик, откосы и другое.
8-919-299-41-71

СТРОИТЕЛЬНЫЕ РАБОТЫ:
крыша, фундамент, гараж, сарай, баня, отстойники, заборы, калитки, демонтаж.
Недорого. 8-960-555-21-06

20.3/2

Ремонт крыши

Дом с нуля до крыши, кладка кирпича и блоков. Демонтаж, водопровод, канализация. Отделочные работы: шпаклевка, гипсокартон, обои и др. Качественно и недорого.
Саша: **8(900)695-79-67**

Любые строительные работы
Крыши, сайдинг, тротуарная плитка, заборы, гипсокартон, отделка помещений,штукатурка, шпаклевка, обои
8-961-002-09-72

Ворота, заборы, калитки, козырьки, навесы.
Душевые и туалетные кабинки
8-953-279-12-63 • 8-920-846-30-84

СТРОИТЕЛЬНЫЕ РАБОТЫ
фундамент, кладка, крыши, сарай, гараж баня, подвал, отстойники, тротуарная плитка, демонтаж. Недорого. 8-960-562-77-21

УМЕЛЕЦ
Мелкий строительный ремонт
8-953-279-12-63 • 8-920-846-30-84

ДЛЯ ВАШЕГО ДОМА
Доставка материалов БЕСПЛАТНО

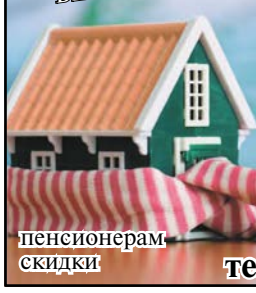

Строительные работы:
крыши (металлочерепица, ондулин, шифер), бани, гаражи, электрика сайдинг, вагонка, заборы, плитка
Монтаж систем:
ОТОПЛЕНИЕ — газовое, электрическое.
водопровод
канализация
установка сантехники
установка счетчиков на воду
теплый пол
замена отопительных котлов
пенсионерам скидки
тел.: 8-919-198-11-01

МАСТЕР НА ДОМ
Сантехника, электрика, сборка мебели, кафельная плитка, заборы, гипс, пластик и др.
8(900)693-35-54

Монтаж отопления, водопровода (метал, полипропилен), замена котлов, установка насосов. Индивидуальный подход. Сварочные работы. Андрей Александрович
8-909-242-15-87

МОНТАЖ ОТОПЛЕНИЯ, ВОДОПРОВОДА, КАНАЛИЗАЦИИ, САНТЕХНИКИ, ГИПСОКАРТОН, ПЛАСТИК, САЙДИНГ, ЛАМИНАТ, ЛИНОЛЕУМ, КРЫШИ, ЗАБОРЫ, КАЛИТКИ.
8-909-241-10-34, 8-920-869-92-05

Все виды отделочных работ:
гипсокартон, ламинат, пластик, штукатурка, установка дверей, установка котлов и насосов, сантехника, сварочные работы (заборы, ворота и др.)
8-905-054-30-08 • 8-906-505-85-64

РЕСТАВРАЦИЯ ВАНН И ПОДДОНОВ ДУШЕВЫХ КАБИН
Зачем покупать новую?
Эмалировка, жидкий акрил, устранение сколов
8-953-280-38-32

ГАРАНТИЯ КАЧЕСТВА

Сварочные и отделочные работы.
Мелкий строительный ремонт.
8-920-854-16-01 • 8-900-697-16-50

Все виды строительных работ
Фундамент, кладка кирпича, пеноблока, крыши, заборы, сайдинг, пластик, фронтоны, гипсокартон.
8-920-845-24-71

Ремонт, отделка, утепление домов, монтаж новых и ремонт старых крыш, бани, гаражи, сараи, заборы, плитка, сантехника, электрика.
Гарантия! Скидки! 8-920-606-01-92

Выгодно, быстро, практично, красиво!
НАТЯЖНЫЕ ПОТОЛКИ
Большой выбор цветов
Бесплатный замер и консультация
8-962-132-55-77
Скидки пенсионерам!

МУЖ НА ЧАС
Мелкий бытовой ремонт, сантехнические работы, подключение бытовой техники, сборка мебели, плиточные работы, монтаж/демонтаж окон и дверей, разводка водопровода в доме/квартире.
8(962)140-32-88

Ремонт крыш
Бригада выполнит ремонт крыш, монтаж новых крыш
Сайдинг, заборы, ворота, калитки
Гарантия, скидки
8-920-609-39-76

КРОВЛЯ, ФАСАДЫ (сайдинг) ВОДОСТОЧНЫЕ СИСТЕМЫ.
8-906-501-61-01

• ОТОПЛЕНИЕ • САНТЕХНИКА •
Монтаж котлов, газ. колонок, насосов, теплых полов, радиаторов. Монтаж труб, сантехн. приборов, и многое другое.
• ЭЛЕКТРОМОНТАЖНЫЕ РАБОТЫ •
8-952-960-93-48

Натяжные потолки
Уютный дом
Натяжные потолки - фотопечать
Натяжные потолки от производителя. Большой выбор текстур, фактур. Многоуровневые. Комбинация цветов, фотопечати. Быстро, качественно, недорого.
СКИДКИ!
8-953-282-85-05, 8-962-132-67-57

Выполним виды работ:
крыши, сайдинг, пластик, гипсокартон, ламинат, водопровод, сантехника, канализация, отстойники, электрика. Все виды сварочных работ.
8-919-199-17-65

Кладка, крыши, штукатурка, водопровод, заборы, подвал, тротуарная плитка.
8-960-563-02-21

ПЕСОК БОЙ КИРПИЧА
8-961-105-95-44

Строительство, земляные работы, водопровод, канализация, отопление.
8-953-292-61-62, 8-960-550-90-44

СТРОИТЕЛЬСТВО
Ремонт квартир, домов. Отдельные виды ремонтно-строительных работ.
8-930-826-89-72

УТИЛИЗАЦИЯ СТАРЫХ ЗДАНИЙ
ВЫВОЗ СТРОИТЕЛЬНОГО МУСОРА
УСЛУГИ ЭКСКАВАТОРА
8-962-140-36-51

УТЕПЛЕНИЕ
ЖИЛЫХ ДОМОВ ПЕНОИЗОЛОМ
8-900-368-51-62, 8-919-295-42-34

СОВРЕМЕННЫЕ ВОРОТА
РОЛЬСТАВНИ
СЕКЦИОННЫЕ • АВТОМАТИКА
8-953-282-47-40

Продается песок, чернозем, глина, отсыпка, навоз, торф. Щебенка гранитная, известковая фракция любая, бой кирпича, фундаментные блоки, плиты, перекрытия.
8(962)140-36-51

ТАКСИ Зенит TELE2 422-322 8-953-289-55-15 37-02-03

ХОРОШЕЕ ТАКСИ
ДЛЯ ГОРОДА ХОРОШИХ ЛЮДЕЙ
с городского 2-22-22
прямой мобильный номер 345-345
СКАЧАЙТЕ НАШЕ ПРИЛОЖЕНИЕ

КОМФОРТАБЕЛЬНЫЙ АВТОБУС
СТАРОДУБ — МОСКВА
а/в Саларьево
Время отправления из СТАРОДУБА - 9:00
Время отправления из МОСКВЫ - 23:30

ЗАКАЗ БИЛЕТОВ
8(4832)72-02-92 • 8(910)743-02-92

БЕЛОКНА
ОКНА ДВЕРИ ПВХ
МЕТАЛЛИЧЕСКИЕ ДВЕРИ от 4000 руб.
НАТЯЖНЫЕ ПОТОЛКИ ЖАЛЮЗИ
МЕЖКОМНАТНЫЕ ДВЕРИ
БАЛКОННЫЕ РАМЫ (РАЗДВИЖНЫЕ)
ЭНЕРГОСБЕРЕГАЮЩИЕ СТЕКЛОПАКЕТЫ
ОТЛИВЫ, МОСКИТНЫЕ СЕТКИ
ПОДОКОННИКИ
• ДЕРЕВЯННЫЕ ЕВРООКНА
• РЕМОНТ ОКОН
• 5 лет гарантии
• срок изготовления от 3 дней
КРЕДИТ РАССРОЧКА
выезд в районы
Приглашаем к сотрудничеству дилеров
ежедневно с 9.00 до 18.00
8-915-534-23-67
г. Стародуб ул. Краснооктябрьская, 11 (Универмаг, 1 этаж)
8-920-839-08-99

ПЕЧИ для БАНЬ
Гарантия качества на все изделия

СОБСТВЕННОЕ ПРОИЗВОДСТВО
Сталь 8-10мм,
Бак из нержавейки 2мм,
Диаметр трубы 530 мм.
Выезд на замер - бесплатно.
г. Клинцы, ул.Путевая, 2 Б
8-920-832-18-60

ТЦ «Наш», 2 этаж.
Отдел «Портняжка»
Товары для шитья и рукоделия.
Пошив и ремонт одежды.

ПРОФМЕТАЛЛ БМ
КЛИНЦЫ, УЛ. СКАЧКОВСКАЯ, 13
ЗАБОР / КРОВЛЯ / ФАСАД
ОЧЕНЬ ВЫСОКОЕ КАЧЕСТВО
ПО ЗАВОДСКИМ ЦЕНАМ!!!
ГАРАНТИЯ НА ВСЮ ПРОДУКЦИЮ!!!
ЗАМЕР / РАСЧЁТ / ДОСТАВКА
8(48336) 4-13-86, 8-906-503-05-92

ПРОФЕССИОНАЛЬНАЯ ЧИСТКА ПИТЬЕВЫХ КОЛОДЦЕВ, СКВАЖИН.
КОПКА КАНАЛИЗАЦИЙ КОЛЬЦАМИ 1 М., 1,5 М.
КОЛЬЦА В НАЛИЧИИ.
8-930-723-42-33, 8-953-286-25-10

Ремонт холодильников на дому.
Выезд в район.
Вызов бесплатно.
8-920-709-66-79,
8-800-550-66-79
(звонок бесплатно)

ЗАКУПАЕМ ПАДАННОЕ
ЯБЛОКО
Бывшее торфопредприятие
8-953-290-46-76

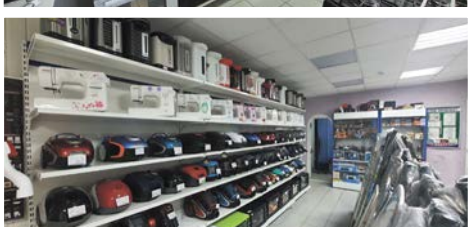

Империя бытовой техники
г. Стародуб, ул. Ленина, 4
Большой выбор холодильников, морозильников, телевизоров, ноутбуков, стиральных машин, посудомоечных машин. Газовые плиты, котлы, колонки, встраиваемые духовые шкафы и поверхности, микроволновые печи, пылесосы, мультиварки и многое другое.
Цены доступны для каждого покупателя!
Действует рассрочка!
Дополнительная информация по тел. 8 (48348) 2-12-68
Рассрочку предоставляет ИП Андрощук Л.Ф.
Не покупайте бытовую технику, пока не сравнили её стоимость со стоимостью в нашем магазине!

ТАКСИ Зенит
ЭВАКУАТОР 30-18-22

СКАЧАЙТЕ НАШЕ ПРИЛОЖЕНИЕ
с городского 2-22-22
прямой мобильный номер 345-345
ХОРОШЕЕ ТАКСИ
ДЛЯ ГОРОДА ХОРОШИХ ЛЮДЕЙ

ГРУЗОПЕРЕВОЗКИ
«Газель»
Возим всё!
Услуги грузчиков
8-905-176-49-57

ГРУЗОПЕРЕВОЗКИ
ГАЗЕЛЬ-ТЕНТ. ГОРОД, РАЙОН, ОБЛАСТЬ.
8-962-132-53-33

Маршрутное такси Стародуб - Брянск

Отправление из Стародуба:
6-30 (от «Пеликана» до диагностического центра)
7-00 (от автостанции)
Отправление из Брянска 12-30, 14-15
Запись по телефону:
8-961-003-777-0; 8-909-244-45-15
Отправление из Стародуба: 5-30
Отправление из Брянска: 10-55
8-962-131-33-88
Ежедневно, кроме воскресенья.
Отправление из Стародуба: 10:15
(довозит до ж/д вокзала)
Отправление из Брянска: 16-00
8-906-502-96-09
Ежедневно, кроме воскресенья

ГРУЗОПЕРЕВОЗКИ до 3 т. 14 м.куб.
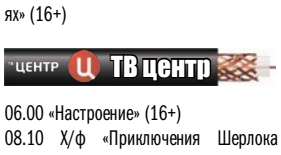
по городу, области,
России и Белоруссии.
Есть ТРЕЗВЫЕ ГРУЗЧИКИ.
8-906-500-08-51

УСЛУГИ АССЕНИЗАТОРА
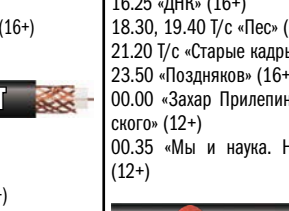
8-920-855-78-78

Понедельник 5 октября

День работников уголовного розыска • День учителя

Первый канал

05.00, 09.25 «Доброе утро» (12+)
09.00, 12.00, 15.00, 18.00, 03.00 Новости (16+)
09.50 «Жить здорово!» (16+)
10.55 «Модный приговор» (6+)
12.15, 17.00, 01.10, 03.05 «Время покажет» (16+)
15.15 «Давай поженимся!» (16+)
16.00 «Мужское / Женское» (16+)
18.40 «На самом деле» (16+)
19.45 «Пусть говорят» (16+)
21.00 «Время» (16+)
21.30 Т/с «Гадалка» (16+)
22.30 «Док-ток» (16+)
23.30 «Вечерний Ургант» (16+)
00.10 «Познер» (16+)

Россия

05.00, 09.30 «Утро России» (16+)
09.00, 14.30, 21.05 Вести. Местное время (16+)
09.55 «О самом главном» (12+)
11.00, 14.00, 17.00, 20.00 Вести (16+)
11.30 «Судьба человека» (12+)
12.40, 18.40 «60 минут» (12+)
14.55 Т/с «Тайны следствия» (12+)
17.15 «Андрей Малахов» (16+)
21.20 Т/с «Спасская» (12+)
23.30 «Вечер с В. Соловьевым» (12+)

НТВ

05.05 Т/с «Мухтар. Новый след» (16+)
06.00 «Утро. Самое лучшее» (16+)
08.00, 10.00, 13.00, 16.00, 19.00, 23.40 Сегодня (16+)
08.25, 10.25 Т/с «Морские дьяволы. Смерч» (16+)
13.25 Обзор. Чрезвычайное происшествие (16+)
14.00, 01.20 «Место встречи» (16+)
16.25 «ДНК» (16+)
18.30, 19.40 Т/с «Пес» (16+)
21.20 Т/с «Старые кадры» (16+)
23.50 «Основано на реальных событиях» (16+)

ТВ центр

06.00 «Настроение» (16+)
08.10 Х/ф «Приключения Шерлока Холмса и доктора Ватсона» (0+)
10.55 Городское собрание (12+)
11.30, 14.30, 17.50, 22.00 События (16+)
11.50, 00.35 Петровка, 38 (16+)
12.05, 03.25 Т/с «Коломбо» (12+)
13.40, 05.20 «Мой герой» (12+)
14.50 Город новостей (16+)
15.05 Т/с «Отец Браун» (16+)
16.55 Д/ф «Александр Кайдановский. Жажда крови» (16+)
18.15 Т/с «Анна-детективъ» (12+)
22.35 Специальный репортаж (16+)
23.05, 01.35 «Знак качества» (16+)
00.00 События. 25-й час (16+)

Матч-ТВ

06.00, 08.55, 11.55, 14.00, 15.15, 17.05, 18.50, 21.25 Новости (16+)
06.05, 13.00, 15.20, 18.05, 00.00 Все на Матч! (12+)
09.00 Бокс. Александр Усик против Чаз-за Уизерспуна (16+)
09.45 «Где рождаются чемпионы. Михаил Алоян» (12+)
10.15 «Открытый футбол. Владимир Федотов» (12+)
10.35 После футбола (12+)
11.30, 23.35 «Спартак» - «Зенит». Live» (12+)
12.00 «Жизнь после спорта» (12+)
12.30, 05.30 «Моя игра» (12+)
14.05 Смешанные единоборства. One FC. Тимофей Настюхин против Эдди Альвареса. Юя Вакамацу против Деметриуса Джонсона (16+)
16.05 «Драмы большого спорта. Людмила Пахомова» (12+)
16.35 «Жестокий спорт» (12+)
17.10 «Рожденные побеждать. Всеволод Бобров» (12+)
18.55 Хоккей. КХЛ. «Ак Барс» - «Салават Юлаев» (12+)
21.35 Футбол. Тинькофф Российская Премьер-лига. Обзор тура (0+)
22.50 Тотальный футбол (12+)
00.45 Футбол. Чемп. Германии. Обзор тура (0+)

Рен-тв

05.00, 04.20 «Территория заблуждений» (16+)
06.00, 15.00 «Документальный проект» (16+)
07.00 «С бодрым утром!» (16+)
08.30, 12.30, 16.30, 19.30, 23.00 «Новости» (16+)
09.00 Д/ф «Засекреченные списки» (16+)
11.00 «Как устроен мир» (16+)
12.00, 16.00, 19.00 «112» (16+)
13.00 «Загадки человечества» (16+)
14.00 «Невероятно интересные истории» (16+)
17.00 «Тайны Чапман» (16+)
18.00 «Самые шокирующие гипотезы» (16+)
20.00 Х/ф «Зеленый фонарь» (12+)
22.05 «Водить по-русски» (16+)
23.30 «Неизвестная история» (16+)
00.30 Х/ф «Первый мститель: другая война» (12+)

ТНТ

07.00 «ТНТ. Gold» (16+)
08.00 «Новое Утро» (16+)
09.00, 23.30 «Дом 2» (16+)
11.30 «Бородина против Бузовой» (16+)
12.30 «Танцы. 7 сезон» (16+)
14.30 «Однажды в России. Спецдайджест» (16+)
19.00 Т/с «Полицейский с Рублевки» (16+)
20.00 Т/с «Гусар» (16+)
21.00 «Где логика?» (16+)
22.00 Т/с «Домашний арест» (16+)
02.20 «Такое кино!» (16+)

СТС

06.00, 05.50 «Ералаш» (0+)
06.25 М/с «Спирит. Дух свободы» (6+)
06.45 М/с «Приключения Вуди и его друзей» (0+)
07.35 М/с «Охотники на троллей» (6+)
08.00 Х/ф «Если я останусь» (16+)
10.05 Х/ф «Копы в глубоком запасе» (16+)
12.15 Х/ф «Темная башня» (16+)
14.05 Т/с «Отель «Элеон» (16+)
16.55 Т/с «Кухня. Война за отель» (16+)
20.00 Х/ф «Рэмпейдж» (16+)
22.05 Х/ф «Великая стена» (12+)
00.05 «Кино в деталях» (18+)

Вторник 6 октября

День страховщика • Всемирный день охраны мест обитаний

Первый канал

05.00, 09.25 «Доброе утро» (12+)
09.00, 12.00, 15.00, 18.00, 03.00 Новости (16+)
09.50 «Жить здорово!» (16+)
10.55 «Модный приговор» (6+)
12.15, 17.00, 01.10, 03.05 «Время покажет» (16+)
15.15 «Давай поженимся!» (16+)
16.00 «Мужское / Женское» (16+)
18.40 «На самом деле» (16+)
19.45 «Пусть говорят» (16+)
21.00 «Время» (16+)
21.30 Т/с «Гадалка» (16+)
22.30 «Док-ток» (16+)
23.30 «Вечерний Ургант» (16+)
00.10 К 125-летию поэта. «Есенин» (16+)

Россия

05.00, 09.30 «Утро России» (16+)
09.00, 14.30, 21.05 Вести. Местное время (16+)
09.55 «О самом главном» (12+)
11.00, 14.00, 17.00, 20.00 Вести (16+)
11.30 «Судьба человека» (12+)
12.40, 18.40 «60 минут» (12+)
14.55 Т/с «Тайны следствия» (12+)
17.15 «Андрей Малахов» (16+)
21.20 Т/с «Спасская» (12+)
23.30 «Вечер с В. Соловьевым» (12+)
02.20 Т/с «Каменская» (16+)

НТВ

05.05 Т/с «Мухтар. Новый след» (16+)
06.00 «Утро. Самое лучшее» (16+)
08.00, 10.00, 13.00, 16.00, 19.00, 23.40 Сегодня (16+)
08.25, 10.25 Т/с «Морские дьяволы. Смерч» (16+)
13.25 Обзор. Чрезвычайное происшествие (16+)
14.00, 01.30 «Место встречи» (16+)
16.25 «ДНК» (16+)
18.30, 19.40 Т/с «Пес» (16+)
21.20 Т/с «Старые кадры» (16+)
23.50 «Основано на реальных событиях» (16+)

ТВ центр

06.00 «Настроение» (16+)
08.15 «Доктор И...» (16+)
08.55 Х/ф «Приключения Шерлока Холмса и доктора Ватсона» (0+)
10.15 Д/ф «Георг Отс. Публика ждет…» (12+)
11.30, 14.30, 17.50, 22.00 События (16+)
11.50, 00.35 Петровка, 38 (16+)
12.05, 03.25 Т/с «Коломбо» (12+)
13.40, 05.20 «Мой герой» (12+)
14.50 Город новостей (16+)
15.05 Т/с «Отец Браун» (16+)
16.55 Д/ф «Виктор Авилов. Игры с нечистой силой» (16+)
18.10 Т/с «Анна-детективъ» (12+)
22.35 «Осторожно, мошенники!» (16+)
23.05, 01.35 Д/ф «Александр Фатюшин. Вы Гурин?» (16+)
00.00 События. 25-й час (16+)

Матч-ТВ

06.00, 08.55, 12.00, 13.45, 15.15, 17.05, 19.05, 21.55 Новости (16+)
06.05, 12.05, 18.25, 22.05, 00.30 Все на Матч! (12+)
09.00 Бокс. Всемирная Суперсерия. Финал. Джордж Гроувс против Каллума Смита (16+)
09.45, 17.10 Футбол. Тинькофф Российская Премьер-лига. Обзор тура (0+)
11.00 Футбол. Чемп. Германии. Обзор тура (0+)
11.30 Футбол. Чемп. Нидерландов. Обзор тура (0+)
12.45, 05.30 «Моя игра» (12+)
13.15 «Жизнь после спорта. Ирина Скворцова» (12+)
13.50 Смешанные единоборства. ACA. Абдул-Рахман Дудаев против Дэниеля Де Альмейды. Абубакар Вагаев против Ясубея Эномото (16+)
15.20 Все на регби! (12+)
15.50 «Открытый футбол. Владимир Федотов» (12+)
16.10 «Спартак» - «Зенит». Live» (12+)
16.35 «Правила игры» (12+)
19.10 Хоккей. КХЛ. ЦСКА - «Динамо» (Москва) (12+)
22.25 Бокс. Международный турнир «Kold Wars II». Грант Деннис против Андрея Сироткина. Асиния Байфилд против Алексея Евченко (16+)
01.15 Футбол. Чемп. Франции. Обзор тура (0+)

Рен-тв

05.00, 04.15 «Территория заблуждений» (16+)
06.00 «Документальный проект» (16+)
07.00 «С бодрым утром!» (16+)
08.30, 12.30, 16.30, 19.30, 23.00 «Новости» (16+)
09.00 «Неизвестная история» (16+)
10.00, 15.00 Д/ф «Засекреченные списки» (16+)
11.00 «Как устроен мир» (16+)
12.00, 16.00, 19.00 «112» (16+)
13.00, 23.30 «Загадки человечества» (16+)
14.00 «Невероятно интересные истории» (16+)
17.00, 03.25 «Тайны Чапман» (16+)
18.00, 02.40 «Самые шокирующие гипотезы» (16+)
20.00 Х/ф «Валериан и город тысячи планет» (16+)
22.40 «Водить по-русски» (16+)
00.30 Х/ф «Из ада» (18+)

ТНТ

07.00 «ТНТ. Gold» (16+)
08.00 «Где логика?» (16+)
09.00, 23.35 «Дом 2» (16+)
11.30 «Бородина против Бузовой» (16+)
12.30 «Золото Геленджика» (16+)
13.30 Т/с «СашаТаня» (16+)
15.00 «Однажды в России. Спецдайджест» (16+)
19.00 Т/с «Полицейский с Рублевки» (16+)
20.00 Т/с «Гусар» (16+)
21.00 «Импровизация» - «Импровизация 6 сезон» (16+)
22.00 Т/с «Домашний арест» (16+)
02.20 «Comedy Woman» - «Новогодний выпуск» (16+)

СТС

07.35 М/с «Охотники на троллей» (6+)
08.00, 19.00 Т/с «Кухня. Война за отель» (16+)
09.00, 04.20 Х/ф «Стюарт Литтл-2» (0+)
10.30, 02.00 Х/ф «Десять причин моей ненависти» (0+)
12.25 Т/с «Отель «Элеон» (16+)
20.00 Х/ф «Шерлок Холмс» (12+)
22.35 Х/ф «Шерлок Холмс. Игра теней» (16+)
01.05 «Дело было вечером» (16+)

Среда 7 октября

День вежливых людей

Первый канал

05.00, 09.25 «Доброе утро» (12+)
09.00, 12.00, 15.00, 18.00, 03.00 Новости (16+)
09.50 «Жить здорово!» (16+)
10.55 «Модный приговор» (6+)
12.15, 17.00, 01.10, 03.05 «Время покажет» (16+)
15.15 «Давай поженимся!» (16+)
16.00 «Мужское / Женское» (16+)
18.40 «На самом деле» (16+)
19.45 «Пусть говорят» (16+)
21.00 «Время» (16+)
21.30 Т/с «Гадалка» (16+)
22.30 «Док-ток» (16+)
23.30 «Вечерний Ургант» (16+)
00.10 К 125-летию поэта. «Есенин» (16+)

Россия

05.00, 09.30 «Утро России» (16+)
09.00, 14.30, 21.05 Вести. Местное время (16+)
09.55 «О самом главном» (12+)
11.00, 14.00, 17.00, 20.00 Вести (16+)
11.30 «Судьба человека» (12+)
12.40, 18.40 «60 минут» (12+)
14.55 Т/с «Тайны следствия» (12+)
17.15 «Андрей Малахов» (16+)
21.20 Т/с «Спасская» (12+)
23.30 «Вечер с В. Соловьевым» (12+)

НТВ

05.05 Т/с «Мухтар. Новый след» (16+)
06.00 «Утро. Самое лучшее» (16+)
08.00, 10.00, 13.00, 16.00, 19.00, 23.40 Сегодня (16+)
08.25, 10.25 Т/с «Морские дьяволы. Смерч» (16+)
13.25 Обзор. Чрезвычайное происшествие (16+)
14.00, 01.35 «Место встречи» (16+)
16.25 «ДНК» (16+)
18.30, 19.40 Т/с «Пес» (16+)
21.20 Т/с «Старые кадры» (16+)
23.50 «Поздняков» (16+)
00.00 «Захар Прилепин. Уроки русского» (12+)
00.35 «Мы и наука. Наука и мы» (12+)

ТВ центр

06.00 «Настроение» (16+)
08.10 «Доктор И...» (16+)
08.45 Х/ф «Женатый холостяк» (12+)
10.35, 04.35 Д/с «Короли эпизода» (12+)
11.30, 14.30, 17.50, 22.00 События (16+)
11.50, 00.35 Петровка, 38 (16+)
12.05, 03.25 Т/с «Коломбо» (12+)
13.40, 05.20 «Мой герой» (12+)
14.50 Город новостей (16+)
15.05 Т/с «Отец Браун» (16+)
16.55 Д/ф «Андрей Панин. Последняя рюмка» (16+)
18.10 Т/с «Анна-детективъ» (12+)
22.35, 02.55 Линия защиты (16+)
23.05, 01.35 Прощание (16+)
00.00 События. 25-й час (16+)

Матч-ТВ

06.00, 08.55, 12.00, 13.45, 15.15, 18.50, 21.55 Новости (16+)
06.05, 12.05, 15.20, 18.00, 21.25, 00.10 Все на Матч! (12+)
09.00 Профессиональный Бокс и ММА. Итоги сентября (16+)
10.00 «Где рождаются чемпионы. Билял Махов» (12+)
10.30 «Правила игры» (12+)
11.00 Футбол. Чемп. Франции. Обзор тура (0+)
11.30 Футбол. Чемп. Португалии. Обзор тура (0+)
12.45, 05.30 «Моя игра» (12+)
13.15 «Жизнь после спорта. Анна Чичерова» (12+)
13.50 Смешанные единоборства. KSW. Лучшее. Мамед Халидов против Мэтта Линдланда (16+)
15.55 Волейбол. Чемп. России «Суперлига Париматч». Мужчины. «Факел» - «Газпром-Югра» (12+)
18.55 Хоккей. КХЛ. СКА - «Металлург» (12+)
22.05 Футбол. Товарищеский матч. Франция - Украина (12+)

Рен-тв

05.00 «Территория заблуждений» (16+)
06.00 «Документальный проект» (16+)
07.00 «С бодрым утром!» (16+)
08.30, 12.30, 16.30, 19.30, 23.00 «Новости» (16+)
09.00, 15.00 Д/ф «Засекреченные списки» (16+)
11.00 «Как устроен мир» (16+)
12.00, 16.00, 19.00 «112» (16+)
13.00, 23.30 «Загадки человечества» (16+)
14.00 «Невероятно интересные истории» (16+)
17.00, 03.05 «Тайны Чапман» (16+)
18.00, 02.20 «Самые шокирующие гипотезы» (16+)
20.00 Х/ф «Скорость» (16+)
22.15 «Смотреть всем!» (16+)
00.30 Х/ф «Дэнни - цепной пес» (18+)

ТНТ

07.00 «ТНТ. Gold» (16+)
08.00 «Импровизация» (16+)
09.00, 23.35 «Дом 2» (16+)
11.30 «Бородина против Бузовой» (16+)
12.30 «Битва экстрасенсов» (16+)
14.00 Т/с «СашаТаня» (16+)
15.00 «Однажды в России. Спецдайджест» (16+)
19.00 Т/с «Полицейский с Рублевки-5» (16+)
20.00 Т/с «Гусар» (16+)
21.00 «Двое на миллион» (16+)
22.00 Т/с «Домашний арест» (16+)
02.20 «Comedy Woman» (16+)

СТС

06.00 «Ералаш» (6+)
06.25 М/с «Спирит. Дух свободы» (6+)
06.45 М/с «Приключения Вуди и его друзей» (0+)
07.35 М/с «Охотники на троллей» (6+)
08.00, 19.00 Т/с «Кухня. Война за отель» (16+)
09.00 Х/ф «Шерлок Холмс» (12+)
11.30 Х/ф «Шерлок Холмс. Игра теней» (16+)
14.05 Т/с «Отель «Элеон» (16+)
20.00 Х/ф «Меч короля Артура» (16+)
22.30 «Дикий, дикий Вест» (12+)
00.40 «Дело было вечером» (16+)

Четверг

День командира надводного,

Первый канал

05.00, 09.25 «Доброе утро» (12+)
09.00, 12.00, 15.00, 18.00, 03.00 Новости (16+)
09.50 «Жить здорово!» (16+)
10.55 «Модный приговор» (6+)
12.15, 17.00, 01.20, 03.05 «Время покажет» (16+)
15.15 «Давай поженимся!» (16+)
16.00 «Мужское / Женское» (16+)
18.40 «На самом деле» (16+)
19.45 «Пусть говорят» (16+)
21.00 «Время» (16+)
21.30 Т/с «Гадалка» (16+)
22.30 «Большая игра» (16+)
23.40 «Вечерний Ургант» (16+)
00.20 К 125-летию поэта. «Есенин» (16+)

Россия

05.00, 09.30 «Утро России» (16+)
09.00, 14.30, 21.05 Вести. Местное время (16+)
09.55 «О самом главном» (12+)
11.00, 14.00, 17.00, 20.00 Вести (16+)
11.30 «Судьба человека» (12+)
12.40, 18.40 «60 минут» (12+)
14.55 Т/с «Тайны следствия» (12+)
17.15 «Андрей Малахов» (16+)
21.20 Т/с «Спасская» (12+)
23.30 «Вечер с В. Соловьевым» (12+)
02.00 42-й Московский Международный кинофестиваль. Закрытие (12+)

НТВ

05.05 Т/с «Мухтар. Новый след» (16+)
06.00 «Утро. Самое лучшее» (16+)
08.00, 10.00, 13.00, 16.00, 19.00, 23.40 Сегодня (16+)
08.25, 10.25 Т/с «Морские дьяволы. Смерч» (16+)
13.25 Обзор. Чрезвычайное происшествие (16+)
14.00, 01.15 «Место встречи» (16+)
16.25 «ДНК» (16+)
18.30, 19.40 Т/с «Пес» (16+)
21.20 Т/с «Старые кадры» (16+)
23.50 «ЧП. Расследование» (16+)
00.20 «Крутая история» (12+)

ТВ центр

06.00 «Настроение» (16+)
08.10 «Доктор И...» (16+)
08.45 Х/ф «Кольцо из Амстердама» (12+)
10.35 Д/ф «Ия Саввина. Что будет без меня?» (12+)
11.30, 14.30, 17.50, 22.00 События (16+)
11.50, 03.10 Т/с «Коломбо» (12+)
13.40, 05.20 «Мой герой» (12+)
14.50 Город новостей (16+)
15.05 Т/с «Отец Браун» (16+)
16.55 Д/ф «Михаил Ульянов. Вечный самосуд» (16+)
18.10 Т/с «Анна-детективъ» (12+)
22.35 «10 самых…» (16+)
23.05 Д/ф «Актерские драмы. Приказано полюбить» (12+)
00.00 События. 25-й час (16+)
00.35, 02.55 Петровка, 38 (16+)

Матч-ТВ

06.00, 08.55, 12.00, 13.45, 15.15, 17.10, 18.50 Новости (16+)

ТАКСИ Зенит TELE2 422-322 8-953-289-55-15 37-02-03

ХОРОШЕЕ ТАКСИ
ДЛЯ ГОРОДА ХОРОШИХ ЛЮДЕЙ
с городского 2-22-22
прямой мобильный номер 345-345
СКАЧАЙТЕ НАШЕ ПРИЛОЖЕНИЕ

РАБОТА

**ООО «Меленский Картофель»
приглашает на работу ТРАКТОРИСТОВ
на отечественную и импортную технику,
ВОДИТЕЛЕЙ грузовых автомобилей категории С, Е (КАМАЗ, МАЗ, КРАН),
ВОДИТЕЛЕЙ ПОГРУЗЧИКА (Амкодор, JCB), ИНЖЕНЕРА КИПиА,
СЛЕСАРЯ КИПиА, ТОВАРОВЕДА, ВЕТВРАЧА (с. Пятовск)
Тел. 8-920-867-74-26 (в рабочие дни с 9-00 до 18-00)**

УКЛАДКА АСФАЛЬТА
В ЧАСТНОМ СЕКТОРЕ
8-920-862-95-50

Дрова, штакет,
обрезной пиломатериал,
солома. Бани, палати, туалеты.
Распиловка леса
8-920-857-21-56

8 октября
подводного и воздушного корабля

06.05, 12.05, 15.20, 18.55, 00.00 Все на Матч! (12+)
09.00 Бокс. Джервонта Дэвис против Юриоркиса Гамбоа (16+)
10.00 «Где рождаются чемпионы. Тагир Хайбулаев» (12+)
10.30, 17.15 Футбол. Обзор товарищеских матчей (0+)
11.30 «Русские легионеры» (12+)
12.45, 05.30 «Моя игра» (12+)
13.15 «Жизнь после спорта. Александр Самедов» (12+)
13.50 Смешанные единоборства. KSW. Лучшее. Мамед Халидов против Бориса Манковски (16+)
16.10 «Большой хоккей» (12+)
16.40 «Одержимые. Артемий Панарин» (12+)
18.15 Все на футбол! Афиша (12+)
19.40 Баскетбол. Евролига. Мужчины. ЦСКА - «Маккаби» (12+)
21.55 Футбол. Товарищеский матч. Англия - Уэльс (12+)
00.45 Бокс. Денис Лебедев против Роя Джонса (16+)

Рен-тв

05.00, 04.40 «Военная тайна» (16+)
06.00, 09.00 «Документальный проект» (16+)
07.00 «С бодрым утром!» (16+)
08.30, 12.30, 16.30, 19.30, 23.00 «Новости» (16+)
11.00 «Как устроен мир» (16+)
12.00, 16.00, 19.00 «112» (16+)
13.00, 23.30 «Загадки человечества» (16+)
14.00 «Невероятно интересные истории» (16+)
15.00 «Неизвестная история» (16+)
17.00, 03.00 «Тайны Чапман» (16+)
18.00, 02.15 «Самые шокирующие гипотезы» (16+)
20.00 Х/ф «Скорость 2: контроль над круизом» (16+)
22.30 «Смотреть всем!» (16+)
00.30 Х/ф «Черный рыцарь» (12+)

ТНТ

07.00 «ТНТ. Gold» (16+)
08.00 «Двое на миллион» (16+)
09.00, 23.55 «Дом 2» (16+)
11.30 «Бородина против Бузовой» (16+)
12.30 Т/с «СашаТаня» (16+)
15.00 «Однажды в России. Спецдайджест» (16+)
19.00 Т/с «Полицейский с Рублевки-5» (16+)
20.00 Т/с «Гусар» (16+)
21.00 «Шоу «Студия «Союз» (16+)
22.00 Т/с «Домашний арест» (16+)
02.35 «ТНТ-Club» (16+)

СТС

06.00, 05.50 «Ералаш» (0+)
06.25 М/с «Спирит. Дух свободы» (6+)
06.45 М/с «Приключения Вуди и его друзей» (0+)
07.35 М/с «Охотники на троллей» (6+)
08.00, 19.00 Т/с «Кухня. Война за отель» (16+)
09.00 Х/ф «После заката» (12+)
11.00 «Дикий, дикий Вест» (12+)
13.00 Т/с «Отель «Элеон» (16+)
20.00 Х/ф «Иллюзия обмана» (12+)
22.15 Х/ф «Иллюзия обмана-2» (12+)
00.45 «Дело было вечером» (16+)

Пятница 9 октября
Всемирный день почты

Первый канал

05.00, 09.25 «Доброе утро» (12+)
09.00, 12.00, 15.00, 18.00 Новости (16+)
09.50 «Жить здорово!» (16+)
10.55, 02.40 «Модный приговор» (6+)
12.15, 17.00 «Время покажет» (16+)
15.15, 03.30 «Давай поженимся!» (16+)
16.00, 04.10 «Мужское / Женское» (16+)
18.40 «Человек и закон» (16+)
19.45 «Поле чудес» (16+)
21.00 «Время» (16+)
21.30 «Голос» (12+)
23.30 «Вечерний Ургант» (16+)
00.25 «Джон и Йоко: «Выше нас только небо» (16+)

Россия

05.00, 09.30 «Утро России» (16+)
09.00, 14.30, 21.05 Вести. Местное время (16+)
09.55 «О самом главном» (12+)
11.00, 14.00, 17.00, 20.00 Вести (16+)
11.30 «Судьба человека» (12+)
12.40, 18.40 «60 минут» (12+)
14.55 Т/с «Тайны следствия» (12+)
17.15 «Андрей Малахов» (16+)
21.20 «Юморина-2020» (16+)
00.40 Х/ф «Исцеление» (12+)

НТВ

05.05 Т/с «Мухтар. Новый след» (16+)
06.00 «Утро. Самое лучшее» (16+)
08.00, 10.00, 13.00, 16.00, 19.00 Сегодня (16+)
08.25, 10.25 Т/с «Морские дьяволы. Смерч» (16+)
13.25 Обзор. Чрезвычайное происшествие (16+)
14.00 «Место встречи» (16+)
16.25 «ДНК» (16+)
17.25 «Жди меня» (12+)
18.20, 19.40 Т/с «Пес» (16+)
21.20 Т/с «Старые кадры» (16+)
23.30 «Своя правда» (16+)

ТВ центр

06.00 «Настроение» (16+)
08.10, 11.50 Х/ф «Вернись в Сорренто» (12+)
11.30, 14.30, 17.50 События (16+)
12.20, 15.05 Х/ф «Преимущество двух слонов» (12+)
14.50 Город новостей (16+)
16.55 Д/ф «Актерские драмы. Приказано полюбить» (12+)
18.15 Х/ф «Два силуэта на закате Солнца» (12+)
20.00 Х/ф «Птичка в клетке» (12+)
22.00 «В центре событий» (16+)
23.10 «Приют комедиантов» (12+)

Матч-ТВ

06.00, 08.55, 12.00, 15.15, 17.50, 21.55 Новости (16+)
06.05, 12.05, 15.20, 22.05, 00.30 Все на Матч! (12+)
09.00 Бокс. Деонтей Уайлдер против Луиса Ортиса. Реванш (16+)
09.45 Футбол. Товарищеский матч. Россия - Швеция (0+)
10.30, 23.30 Футбол. ЧЕ-2020. Отбор. Обзор (0+)
11.30 «Русские легионеры» (12+)
12.40 Регби. Лига Ставок - Чемп. России. «ВВА-Подмосковье» - «Металлург» (Новокузнецк) (12+)
14.55, 23.10 «Россия - Швеция. Live» (12+)
15.55 Мини-футбол. ЛЧ. «Тюмень» - «Мурсия» (12+)
17.55 Футбол. ЧЕ-2021. Молодежные сборные. Отбор. Россия - Эстония (12+)
19.55 Баскетбол. Евролига. Мужчины. «Химки» - «Жальгирис» (12+)
22.50 «Точная ставка» (16+)

Рен-тв

05.00 «Военная тайна» (16+)
06.00, 09.00 «Документальный проект» (16+)
07.00 «С бодрым утром!» (16+)
08.30, 12.30, 16.30, 19.30 «Новости» (16+)
11.00 «Как устроен мир» (16+)
12.00, 16.00, 19.00 «112» (16+)
13.00 «Загадки человечества» (16+)
14.00 «Невероятно интересные истории» (16+)
15.00 Д/ф «Засекреченные списки» (16+)
17.00 «Тайны Чапман» (16+)
18.00 «Самые шокирующие гипотезы» (16+)
20.00 Д/ф «Венера - наша! Тайна русской планеты» (16+)
21.00 Х/ф «Викинги против пришельцев» (16+)
23.20 Х/ф «Человек-волк» (16+)

ТНТ

07.00 «ТНТ. Gold» (16+)
08.00 «Битва дизайнеров» (16+)
09.00, 23.00 «Дом 2» (16+)
11.30 «Бородина против Бузовой» (16+)
12.30 Т/с «СашаТаня» (16+)
15.00 «Однажды в России. Спецдайджест» (16+)
18.00 «Однажды в России» (16+)
19.00 «Ты как я» (12+)
20.00 «Импровизация. Команды» (16+)
21.00 «Комеди Клаб» (16+)
22.00, 04.00 «Открытый микрофон» (16+)
01.55 «Такое кино!» (16+)

СТС

06.00, 05.50 «Ералаш» (0+)
06.25 М/с «Спирит. Дух свободы» (6+)
06.45 М/с «Приключения Вуди и его друзей» (0+)
07.35 М/с «Охотники на троллей» (6+)
08.00 Т/с «Кухня. Война за отель» (16+)
09.00 Х/ф «Иллюзия обмана» (12+)
11.15 Х/ф «Иллюзия обмана-2» (12+)
13.45 «Шоу «Уральских пельменей» (16+)
18.25 «Шоу «Уральских пельменей». Азбука Уральских пельменей. «С» (16+)
20.00 «Русские не смеются» (16+)
21.00 Х/ф «Первому игроку приготовиться» (16+)
23.45 Х/ф «S.W.A.T. Спецназ города ангелов» (12+)
02.00 «Слава Богу, ты пришел!» (16+)

Суббота 10 октября
День рождения социальной сети «ВКонтакте»

Первый канал

06.00 «Доброе утро. Суббота» (6+)
09.00 Умницы и умники (12+)
09.45 «Слово пастыря» (0+)
10.00, 12.00 Новости (16+)
10.15 «101 вопрос взрослому» (12+)
11.15, 12.15 «Видели видео?» (6+)
13.55 «На дачу!» (6+)
15.00 «Кто хочет стать миллионером?» (12+)
16.20 «Горячий лед». Фигурное катание (12+)
17.20 «Ледниковый период» (0+)
21.00 «Время» (16+)
21.20 «Сегодня вечером» (16+)
23.00 «Лобода. Суперстар-шоу!» (16+)
01.20 «Наедине со всеми» (16+)

Россия

05.00 «Утро России. Суббота» (16+)
08.00 Вести. Местное время (16+)
08.20 Местное время. Суббота (16+)
08.35 «По секрету всему свету» (12+)
09.00 «Тест» (12+)
09.25 «Пятеро на одного» (12+)
10.10 «Сто к одному». Телеигра (12+)
11.00 Вести (16+)
11.30 «Юмор! Юмор! Юмор!!!» (16+)
12.30 «Доктор Мясников» (12+)
13.40 Х/ф «Мишель» (12+)
18.00 «Привет, Андрей!» (12+)
20.00 Вести в субботу (16+)
21.00 Х/ф «Таксистка» (12+)
01.15 Х/ф «Черная метка» (12+)

НТВ

05.00 «ЧП. Расследование» (16+)
05.30 Х/ф «Звезда» (12+)
07.20 Смотр (0+)
08.00, 10.00, 16.00 Сегодня (16+)
08.20 «Готовим» (0+)
08.45 «Кто в доме хозяин?» (16+)
09.25 Едим дома (0+)
10.20 Главная дорога (16+)
11.00 «Живая еда» (12+)
12.00 Квартирный вопрос (0+)
13.00 «НашПотребНадзор» (16+)
14.00 «Поедем, поедим!» (0+)
15.00 Своя игра (0+)
16.20 Следствие вели… (16+)
18.00 «По следу монстра» (16+)
19.00 «Центральное телевидение» (16+)
20.20 Ты не поверишь! (16+)
21.20 «Секрет на миллион». Елена Ксенофонтова (16+)
23.25 «Международная пилорама» (16+)
00.15 «Квартирник НТВ у Маргулиса». Полина Гагарина (16+)

ТВ центр

05.35 Петровка, 38 (16+)
05.55 Х/ф «Кольцо из Амстердама» (12+)
07.40 Православная энциклопедия (6+)
08.10 «Полезная покупка» (16+)
08.15 «Выходные на колесах» (6+)
08.45 Д/ф «Олег Янковский. Последняя охота» (12+)
09.30, 11.45 Х/ф «Приключения Шерлока Холмса и доктора Ватсона. Собака Баскервилей» (0+)
11.30, 14.30, 23.45 События (16+)
12.55, 14.45 Х/ф «Детектив на миллион» (12+)
21.00 «Постскриптум» (16+)
22.15 «Право знать!» (16+)
00.00 Прощание (16+)

Матч-ТВ

06.00 Бокс. Денис Лебедев против Латифа Кайоде (16+)
07.00, 12.05, 15.00, 17.10, 23.45 Все на Матч! (12+)
09.00 «Дома легионеров» (12+)
09.30 Автоспорт. Российская серия кольцевых гонок. Туринг-лайт. Гонка 1 (12+)
10.30, 12.00, 14.55, 17.05, 21.00 Новости (16+)
10.40 Автоспорт. Российская серия кольцевых гонок. Туринг. Гонка 1 (12+)
11.40 «Россия - Эстония. Live» (12+)
12.55 Баскетбол. Единая лига ВТБ. ЦСКА - «Автодор» (12+)
15.55 Формула-1. Гран-при Айфеля (12+)
17.25 Хоккей. КХЛ. «Авангард» - «Сибирь» (12+)
19.55 Смешанные единоборства. One FC. Сам-А Гайянгадао против Джоша Тонна. Рис Макларен против Алекси Тойвонена (16+)
21.10 Все на футбол! (12+)
21.35 Футбол. Лига наций. Украина - Германия (12+)
00.30 Футбол. Лига наций. Испания - Швейцария (0+)

Рен-тв

05.00 Т/с «Стивен кинг. Красная Роза» (16+)
05.25 «Невероятно интересные истории» (16+)
07.25 Анимационный «Полярный экспресс» (6+)
09.15 «Минтранс» (16+)
10.15 «Самая полезная программа» (16+)
11.15 «Военная тайна» (16+)
15.20 Д/ф «Засекреченные списки. Аттракцион невиданной жадности!» (16+)
17.20 Х/ф «После нашей эры» (16+)
19.15 Х/ф «Стражи галактики» (12+)
21.40 Х/ф «Стражи галактики. Часть 2» (16+)
00.15 Х/ф «Зеленый фонарь» (12+)

ТНТ

07.00, 01.55 «ТНТ Music» (16+)
07.30 «ТНТ. Gold» (16+)
08.00 «Где логика?» (16+)
09.00 Т/с «СашаТаня» (16+)
11.00 «Битва дизайнеров» (16+)
12.00 Т/с «Домашний арест» (16+)
18.30 «Битва экстрасенсов» (16+)
20.00 «Танцы. 7 сезон» (16+)
22.00 «Секрет» (16+)
23.00 «Женский Стендап» (16+)
00.00 «Дом 2» (16+)

СТС

07.30 М/с «Том и Джерри» (0+)
08.00 М/с «Лекс и Плу. Космические таксисты» (6+)
08.25 «Уральские пельмени. Смехbook» (16+)
09.00 «Просто кухня» (12+)
10.00 «Форт Боярд. Возвращение» телеигра (16+)
12.05 «Шоу «Уральских пельменей» (16+)
13.40 Анимационный «Миньоны» (6+)
15.25 Анимационный «Гадкий я» (6+)
17.20 Анимационный «Гадкий я-2» (6+)
19.15 Анимационный «Гадкий я-3» (6+)
21.00 Х/ф «Алита. Боевой ангел» (16+)
23.35 Х/ф «Трон. Наследие» (12+)

Воскресенье 11 октября
День работника сельского хозяйства и перерабатывающей промышленности

Первый канал

05.10 Х/ф «Приходите завтра…» (0+)
06.00, 10.00, 12.00 Новости (16+)
06.10 «Приходите завтра…» (0+)
06.55 «Играй, гармонь любимая!» (12+)
07.40 «Часовой» (12+)
08.10 «Здоровье» (16+)
09.20 «Непутевые заметки» (12+)
10.15 «Жизнь других» (12+)
11.15, 12.15 «Видели видео?» (6+)
13.55 «На дачу!» (6+)
15.10 К юбилею Виктора Павлова (12+)
16.10 Концерт к Дню работника сельского хозяйства (12+)
17.50 «Горячий лед». Фигурное катание (12+)
19.10 «Три аккорда» (16+)
21.00 «Время» (16+)
21.40 Футбол. Лига наций UEFA 2020/2021. Россия - Турция (12+)
23.40 Х/ф «Плывем, мужики» (16+)

Россия

04.30, 01.30 Х/ф «Обет молчания» (12+)
06.00, 03.10 Х/ф «Райский уголок» (12+)
08.00 Местное время. Воскресенье (16+)
08.35 «Устами младенца» (12+)
09.20 «Когда все дома» (12+)
10.10 «Сто к одному». Телеигра (12+)
11.00 Вести (16+)
11.30 Х/ф «Сердечная недостаточность» (12+)
13.35 Х/ф «Нет жизни без тебя» (12+)
17.50 «Удивительные люди» (12+)
20.00 Вести недели (16+)
22.00 Москва. Кремль. Путин (12+)
22.40 «Воскресный вечер» (12+)

НТВ

05.05 Х/ф «Тонкая штучка» (16+)
06.40 «Центральное телевидение» (16+)
08.00, 10.00, 16.00 Сегодня (16+)
08.20 «У нас выигрывают!» (12+)
10.20 «Первая передача» (16+)
11.00 «Чудо техники» (12+)
11.50 «Дачный ответ» (0+)
13.00 «НашПотребНадзор» (16+)
14.05 «Однажды…» (16+)
15.00 Своя игра (0+)
16.20 Следствие вели… (16+)
18.00 «Новые русские сенсации» (16+)
19.00 «Итоги недели» (16+)
20.10 «Ты супер!» (6+)
22.55 «Звезды сошлись» (16+)
00.25 «Основано на реальных событиях» (16+)

ТВ центр

05.45 Х/ф «Два силуэта на закате Солнца» (12+)
07.20 «Фактор жизни» (12+)
07.45 «Полезная покупка» (16+)
08.10 «10 самых…» (16+)
08.40 Х/ф «Птичка в клетке» (12+)
10.40 «Спасите, я не умею готовить!» (12+)
11.30, 00.35 События (16+)
11.45 Х/ф «Ларец Марии Медичи» (12+)
13.40 «Смех с доставкой на дом» (12+)
14.30 Московская неделя (16+)
15.05 Д/ф «Жены против любовниц» (16+)
15.55 Прощание (16+)
16.50 Д/ф «Тамара Носова. Не бросай меня!» (16+)
17.40 Т/с «Конь изабелловой масти» (12+)
21.55, 00.50 Т/с «Хроника гнусных времен» (12+)

Матч-ТВ

06.00, 10.35 Бокс. Сергей Липинец против Кудратилло Абдукахорова (16+)
07.00, 14.00, 17.10, 23.45 Все на Матч! (12+)
09.00, 17.55 Футбол. Обзор Лиги наций (0+)
09.30 Смешанные единоборства. Bellator. Майкл Пейдж против Росса Хьюстона. Чейк Конго против Тима Джонсона (16+)
11.35, 14.45, 17.05, 18.25, 21.00 Новости (16+)
11.40 Волейбол. Чемп. России «Суперлига Париматч». Мужчины. «Кузбасс» - «Локомотив» (Новосибирск) (12+)
14.50 Формула-1. Гран-при Айфеля (12+)
18.30, 21.10 Все на футбол! (12+)
18.50 Футбол. Лига наций. Англия - Бельгия (12+)
21.35 Футбол. Лига наций. Франция - Португалия (12+)
00.30 Футбол. Лига наций. Россия - Турция (0+)

Рен-тв

05.00 «Тайны Чапман» (16+)
06.20 Х/ф «Возмещение ущерба» (16+)
08.20 Х/ф «Скорость» (16+)
10.35 Х/ф «Скорость 2: контроль над круизом» (16+)
13.00 Х/ф «Джек - покоритель великанов» (12+)
15.15 Х/ф «Стражи галактики» (12+)
17.35 Х/ф «Стражи галактики. Часть 2» (16+)
20.15 Х/ф «Мстители: эра Альтрона» (12+)
23.00 «Добров в эфире» (16+)
00.05 «Военная тайна» (16+)

ТНТ

07.00 «ТНТ. Gold» (16+)
08.00, 10.00 Т/с «СашаТаня» (16+)
09.00 «Новое Утро» (16+)
11.00 «Перезагрузка» (16+)
12.00 «Ты как я» (12+)
13.00 «Комеди Клаб» (16+)
16.00 Т/с «Гусар» (16+)
19.00 «Золото Геленджика» (16+)
20.00 «Пой без правил» (16+)
21.00 «Однажды в России» (16+)
22.00, 01.50, 03.10 «Stand up» (16+)
23.00 «Talk» (16+)
00.00 «Дом 2» (16+)

СТС

06.20 М/с «Приключения Вуди и его друзей» (0+)
06.35 М/с «Тролли. Праздник продолжается!» (6+)
07.00 М/с «Три кота» (0+)
07.30 М/с «Царевны» (0+)
07.55, 11.05 «Шоу «Уральских пельменей» (16+)
09.00 «Рогов в деле» (16+)
10.00 «Русские не смеются» (16+)
11.25 Анимационный «Гадкий я» (6+)
13.20 Анимационный «Гадкий я-2» (6+)
15.15 Анимационный «Гадкий я-3» (6+)
17.00 «Полный блэкаут» телеигра (16+)
18.00 Х/ф «Рэмпейдж» (16+)
20.10 Х/ф «Живая сталь» (16+)
22.45 Х/ф «Первому игроку приготовиться» (16+)
01.30 Х/ф «V» значит вендетта» (16+)

ТАКСИ Зенит ЭВАКУАТОР 30-18-22

ТАКСИ Зенит
TELE2 422-322
8-953-289-55-15
37-02-03

Котлеты куриные п/ф 1кг
АКЦИЯ
112-00

Корм д/кошек Мираторг Winner MEAT 300гр
АКЦИЯ
29-00

Корм д/взрослых кошек Мираторг Winner 1кг
АКЦИЯ
84-00

Колбаса Молочная ГОСТ 1кг «Царь-мясо»
АКЦИЯ
~~315-00~~
248-00

Шашлык из свинины 1кг «Останкино»
АКЦИЯ
~~360-00~~
245-00

Колбаса Молочная 400гр «Царь-мясо»
АКЦИЯ
~~190-00~~
102-00

Мука Колосок 2кг
АКЦИЯ
57-00

Крупа гречка ядрица 0,8кг «Добрунь»
АКЦИЯ
58-50

Сосиски Молочные замороженные 1кг «Варвикс»
АКЦИЯ
103-00

Конфеты Мореход 1кг «Красный Октябрь»
АКЦИЯ
189-00

Конфеты Матрёшка 1кг «Рот Фронт»
АКЦИЯ
199-00

Сервелат Российский 330гр «Царицино»
АКЦИЯ
~~180-00~~
115-00

Спинка цыпленка Ароматная в/к 1кг
АКЦИЯ
149-00

Колбаса Любительская ГОСТ в целлофане 1кг «Великие Луки»
АКЦИЯ
~~370-00~~
220-00

Макароны Макфа петушиные гребешки 400гр
АКЦИЯ
34-00

Шпроты в масле 160гр «За Родину»
АКЦИЯ
64-00

Грудка ЦБ сухой заморозки 1кг
АКЦИЯ
164-00

Салака с/м 1кг
АКЦИЯ
111-00

Навага крупная с/м 1кг
АКЦИЯ
78-00

Творог 9% 400гр «ОАО Консервсушпрод»
АКЦИЯ
84-00

Шоколад молочный Alpen Gold с чернично-йогуртовой начинкой 90гр
АКЦИЯ
39-90

Йогурт Alpenland 0,3% 320 гр.
АКЦИЯ
~~42-00~~
29-90

Батон «Городской» 300гр
АКЦИЯ
16-00

Ноги свиные замороженные 1кг
АКЦИЯ
37-00

Крабовые палочки Vici д/рулетов 1кг
АКЦИЯ
171-00

Чипсы Lays 150гр в ассортименте
АКЦИЯ
79-90

Шашлык свиной «Деликатесный» 1кг «Мираторг»
АКЦИЯ
253-00

Бедро ЦБ замороженное 1кг
АКЦИЯ
~~135-00~~
98-50

Печенье сахарное Круиз 500гр «Брянконфи»
АКЦИЯ
79-00

Кофе Нескафе Классик 95гр ст/б
АКЦИЯ
108-00

Масло подсолнечное Чудесная семечка 0,9л
АКЦИЯ
63-00

Хлеб «Стародубский» 550гр
АКЦИЯ
18-00

Средство д/мыт. посуды SORTI 450мл в ассортименте
АКЦИЯ
35-90

СМС порошок Ушастый нянь 2,4кг
АКЦИЯ
239-00

Средство чистящее UNIVERSAL CLEANER 600мл
АКЦИЯ
119-90

Чай черный Принцесса Гита 100пак
АКЦИЯ
96-00

Кофе Петровская Слобода Классика 37,5гр
АКЦИЯ
30-00

Горчица 1-сорт 1кг
АКЦИЯ
59-00

Комплект детской мебели «Познайка» КП2
АКЦИЯ
1400-00

Светильник «Ecola» встраиваемый для потолков
АКЦИЯ
от 35-00

Средство д/смягчения воды Calgon 550гр
АКЦИЯ
79-00

Шампунь SYOSS 500мл в ассортименте
АКЦИЯ
159-90

Мыло жидкое хозяйственное GRASS 1000мл
АКЦИЯ
79-00

Печенье Авангард 1кг
АКЦИЯ
93-00

Печенье Школьная шпаргалочка 230 гр.
АКЦИЯ
25-00

Смесители для ванны и кухни, а также лейки, шланги, подводка и т.д. Новое поступление.
АКЦИЯ

Клеенка столовая !!! Большое поступление !!!
АКЦИЯ
от 65-00

Чайник электрический Малыш 0,5л
АКЦИЯ
190-00

Отдел «Бытовая химия» (с 8:30 до 20:00), отдел «Хозтовары» (с 8:30 до 20:00), «Кондитерский отдел», «Вино-водочный отдел» (с 8:30 до 21:00), ООО «МиниМаркет» (с 8:30 до 21:00). Срок действия акции с 02.10.20 по 15.10.2020

Подробную информацию об акциях вы можете получить у продавцов представленных магазинов. Количество товара ограничено. Цены действительны на момент выхода рекламы. Фото не всегда соответствует товару.

СКАЧАЙТЕ НАШЕ ПРИЛОЖЕНИЕ
прямой мобильный номер с городского 2-22-22 345-345
ХОРОШЕЕ ТАКСИ ДЛЯ ГОРОДА ХОРОШИХ ЛЮДЕЙ

ТАКСИ Зенит ЭВАКУАТОР 30-18-22

Магазин бытовой техники

ЗОДИАК

Стародуб, ул. Свердлова, 5
www.zodiac32.ru

ДОСТАВКА

8(48348) 2-37-75, 8-900-691-32-89, 8-920-854-66-38

Новое поступление встраиваемой бытовой техники

Варочные панели 45-60 см.
от 6950 руб.

Шкафы духовые 45- 60 см.
от 10650 руб.

Вытяжки 45, 50, 60 см.
от 4250 руб.

Прицепы к мотоблокам
250 кг., 360 кг., 500 кг.
от 12950 руб.

Культиваторы
захват 30-90 см., 2 л.с.-7 л.с.
от 4000 руб.
Навесное к ним, плуги, выравниватели, распашки, сцепы.

Колеса в сборе, покрышки с камерами, грунтозацепы к мотоблокам.
Велосипедные камеры, покрышки.

Навесное к мотоблокам, плуги, сцепы, распашки одинарные, двойные, окучники обычные, дисковые.

Двигатели к мотоблокам от 6,5 л.с. до 13 л.с.
от 6500 руб.

Весы торговые складная стойка
100-300 кг.

Триммеры (косарки)
Электро от 1500 руб.
Аккумуляторные от 5350 руб.
Бензо с разборной и цельной штангой
от 5650 руб.

РАСПРОДАЖА КОНДИЦИОНЕРОВ
от 20 м2
10950 руб.
Гарантия 2 года

Стабилизаторы напряжения
от 1300 руб.

Культиватор большой захват
90 см., 7 л.с.
от 19950 руб.

Инкубатор 28, 70, 104 яйца, автоматический, цифровой дисплей, 220/12 Вт
от 3550 руб.

Решетка на гусиное яйцо
40, 50 шт.

АКЦИЯ
Велосипед горный 26”
21 скорость
от 9500 руб.

Моторы на велосипед 50 см./куб.
11450 руб.
К мопеду Альфа 50 - 110 см./куб.
15950 руб.

ОТОПЛЕНИЕ
Панели стальные, двойные 50 см./1600 см.
от 3150 руб.
Радиаторы алюминиевые 4-12 сек. от 1850 руб.
Радиаторы биметаллические 6-12 сек.
от 2200 руб.

Автомойки 1900 Вт.
от 4150 руб.

Сварочные аппараты инверторные 180А
от 3550 руб.

Качели большие
нагрузка 150 кг., 280 кг.. 320 кг.
Беларусь
от 6850 руб.

Велосипед с мотором
18950 руб.
Электровелосипеды
от 20000 руб.

РАСПРОДАЖА
Гироскутеров, электросамокатов

Мопеды Альфа 50, 110 см./куб.
Скутеры 50 см./куб.

Опрыскиватели аккумуляторные
5, 10, 12, 16 литров
от 2550 руб.

Посудомоечная машина
на 9 персон, 45 см.
16950 руб.
на 12 персон, 60 см.
18950 руб.

Батуты 2,44, 3,05 м.
Акция
Бассейн надувной
3,05-0,76 м.
4950 руб.

Подробную информацию об акциях вы можете получить у продавцов представленных магазинов. Количество товара ограничено. Цены действительны на момент выхода рекламы. Фото не всегда соответствует товару.

ХОРОШЕЕ ТАКСИ ДЛЯ ГОРОДА ХОРОШИХ ЛЮДЕЙ
прямой мобильный номер с городского
2-22-22
345-345
СКАЧАЙТЕ НАШЕ ПРИЛОЖЕНИЕ

СКАЧАЙТЕ НАШЕ ПРИЛОЖЕНИЕ
с городского 2-22-22
прямой мобильный номер 345-345
ХОРОШЕЕ ТАКСИ
ДЛЯ ГОРОДА ХОРОШИХ ЛЮДЕЙ

НА ЗАБОРЕ...

УСЛУГИ

Начиная с 6 октября в кафе «Элегия» в меню включены БИЗНЕС-ЛАНЧИ. Теперь в ассортименте пицца и выпечка. Добро пожаловать!

Услуги крана. Стрела 22 м., грузоподъемность 25 тонн. Работаем по городу и району. 8(920)835-07-31. (2)

ЧИП-ТЮНИНГ KIA HYUNDAI по низким ценам в Стародубе. Без потери гарантии дилера! Плюсы чип-тюнинга: прирост мощности, улучшена динамика разгона, убраны ямы и провалы, чувствительная педаль газа, снижение расхода топлива, ресурс сохранен, перевод на EURO2, тюнинг прошивки без удаления катализатора. 8(950)693-77-93

Помогу освоить школьную программу 1-8 класса. 8(915)801-70-13. (1)

ПРОДАЕТСЯ

…ВАЗ 2106 1997 г.в., белый; гараж по ул. Краснооктябрьская, 111. 8(910)861-19-82. (1)

…ВАЗ 2107 2005 г.в. В удовлетворительном состоянии, на ходу. Дешево. 8(906)500-64-86

…ВАЗ 2110. Цена 35 000 р., можно на запчасти. 8(962)139-24-18

…Москвич 2141 в хорошем состоянии. 8(915)538-39-01. (1)

…грузовая НИВА 2009 г.в. 8(961)103-29-42. (1)

…Renault Duster 2012 г.в. Пробег 47 т.км. Цена договорная. 8(919)293-56-25. (2)

…ДЭУ Нексия 2014 г.в. В хорошем состоянии, два комплекта резины. Вопросы по тел. 8(920)862-84-88.Обмен.

…зерновой комбайн «НИВА» по запчастям. 8(962)143-14-38. (2)

…зимняя резина в комплекте с дисками. 8(962)133-74-93. (2)

…ГАРАЖ в районе АТП. 26,4 м2, кирпичный, отштукатуренный, электричество, подвал со ступеньками. 8(960)557-29-17

…КОМНАТА в общежитии по ул. Краснооктябрьская, 42. 4 этаж. 8(929)023-63-84. (9)

…КОМНАТА в общежитии по ул. Семашко, 18. 12,7 м2, 4 этаж. 260 000 р. 8(950)695-92-57

…уютное общежитие квартирного типа, в хорошем состоянии, 2-этажного дома. 2 комнаты, кухня, ванна, прихожая. 8(900)362-15-67 (Наташа). (1)

…КОМНАТА в общежитии по ул. Краснооктябрьская, 42. 2 этаж. 8(953)273-15-60. (м)

…СЕКЦИЯ в общежитии квартирного типа по ул. Гагарина, 21а. 1 этаж. 8(961)103-14-25. (1)

…СЕКЦИЯ в общежитии по ул. Краснооктябрьская, 62. Две комнаты, 37 м2, 1 этаж. 8(915)534-88-73. (8)

…КВАРТИРА в нормальном состоянии. 61 м2, раздельный санузел, застекленный балкон, домофон. Рядом д/сад, школа, «Грибок», в шаговой доступности парк, кадетский корпус, стадион. 8(915)803-48-25

…срочно КВАРТИРА в 2-квартирном доме в с. Картушин. 65 м2, все удобства, мебель, спутниковое ТВ, 10 соток земли. 500 000 р. 8(910)299-52-10. (4)

…срочно, дешево 1-ком КВАРТИРА ул. Первомайская. 2 этаж, теплая, светлая, не угловая, частично с мебелью. Сарай, погреб. 8(961)004-67-19. (1)

…1-ком. КВАРТИРА по ул. Осипенко. 8(961)103-29-42. (1)

…1-ком. КВАРТИРА в центре. 32 м2. 8(920)854-19-23. (1)

…1-ком. КВАРТИРА по ул. Урицкого, 25. 32 м2, 2 этаж. 8(910)297-24-07, 8(910)735-16-13

…1-ком. КВАРТИРА по ул. Краснооктябрьская, 40а. 5 этаж. 8(930)723-88-43. (1)

…2-ком. КВАРТИРА в районе автостанции. 5 этаж. 8(919)190-34-42 (звонить после 15-00).

…2-ком. КВАРТИРА по ул. Калинина, 14. 5 этаж, 44,8 м2. 8(910)861-19-82. (1)

…срочно 2-ком. КВАРТИРА по ул. Осипенко, 4 (центр). С мебелью, 1 этаж, 44 м2, не угловая, окна ПВХ (выходят на рынок), с ремонтом, ванна, новая колонка, сарай, подвал. 8(906)503-52-80

…3-ком. КВАРТИРА. 85 м2, черновая отделка. 8(920)838-59-61

…4-ком. КВАРТИРА по ул. Калинина, 2 этаж. Или обменяю. 8(930)720-15-96. (3)

…ЧАСТЬ ДОМА в центре города. 52,3 м2, газ, вода, канализация, пластиковые окна, кабельное, интернет, сарай, подвал. Школы и детские сады в шаговой доступности. 8(961)103-24-44. (4)

…ЧАСТЬ ДОМА по ул. Ленина, 15 (центр). 56 м2, отдельный вход, газовое отопление; дом в с. Пятовск. 46 м2, печное отопление, 22 сотки земли. Можно под дачу. 8(953)292-62-86. (3)

…ЧАСТЬ ДОМА квартирного типа по ул. Кооперативная, 8, кв. 1. 49 м2. Недорого. 8(920)843-81-45. (1)

…ЧАСТЬ ДОМА по ул. Красноармейская, 11/2 (центр). 30,4 м2, хороший ремонт в 2019 г., котел, газовый, электрический счетчики – новые. Колонка через дорогу. Подвал, сарай, небольшой участок земли. 550 000 р., торг. 8(929)025-72-55, 8(48348)2-28-85. (1)

…срочно ПОЛДОМА по ул. Кооперативная, 3, кв. 1. Газ, вода, надворные постройки, участок. 8(962)137-54-79, 8(960)552-98-83. (1)

…благоустроенный кирпичный ДОМ. 70 м2, газовое отопление, ванна, туалет, вода в доме. Цена договорная. 8(930)734-64-28. (4)

…ДОМ по ул. Заводская. Находится на возвышенности, хороший круглогодичный подъезд, в доме печное отопление. Газ проходит вдоль участка. На участке баня, сарай и погреб. Участок 15 соток. Торг. 8(961)108-23-72. (2)

…ДОМ в г. Стародубе. Надворные постройки, гараж, сарай, баня, летняя кухня, подвал. Хороший подъезд. Участок 7 соток. 8(915)536-53-43. (2)

…ДОМ. 89 м2, со всеми удобствами, частично с мебелью, 8 соток земли. 8(960)547-78-46. (4)

…ДОМ в с. Остроглядово. 72 м2, хороший участок 26 соток (загороженный профлистом), два сарая, теплица, подвал. Хороший подъезд. Звонить с 9 до 18. 8(953)274-90-97. (2)

…ДОМ в г. Стародубе. Газ, вода в доме, есть хозпостройки. 8(999)376-85-45. (5)

…срочно недорого ДОМ в с. Пантусово, без оформления. Цена договорная. 8(916)495-95-36. (1)

КАК ПОДАТЬ СВОЕ ОБЪЯВЛЕНИЕ?

Подать свое объявление вы можете любым из предложенных ниже способов!

1. В нашем офисе по адресу: ул. Свердлова, 8а (ТЦ «НАШ»). Работаем: пон.- пят. с 9:00 до 17:00 (без перерыва), суб., воскр. с 9:00 до 15:00 (без перерыва).

2. В нашем дополнительном офисе по адресу: пл. Красная, 11 (здание МФЦ). Работаем: пон.- пят. с 9:00 до 17:00 (без перерыва), суб., воскр. - выходной.

3. По телефону **8-903-819-22-21**. Звоните: пон.- пят. с 9:00 до 17:00, суб., воскр. с 9:00 до 15:00.

4. Через наш сайт: **стародубский-проспект.рф**. Внимание! При подаче объявления через сайт оно дополнительно (бесплатно) публикуется в самом популярном сообществе нашего города во ВКонтакте «Подслушано в Стародубе».

5. Подать объявление можно и в здании автостанции (ИП Халеева Елена Ивановна).

…срочно ДОМ в центре города. 80 м2, все удобства, хороший ремонт, 2 больших гаража, подвал, сарай, огород. 1 900 000 р. 8(909)240-23-41. (3)

…кирпичный газиф. ДОМ в деревне. Горячая/холодная вода, с мебель, с документами. 8(920)847-34-96. (1)

…ДОМ в д. Гриденки. Холодная/горячая вода (своя скважина), ванна, туалет, мебелью, быт. техника. В собственности, цена договорная. 8(930)728-14-79. (3)

…газиф. ДОМ по ул. Советская, 39. Цена договорная. 8(906)698-18-50. (3)

…срочно, недорого деревянный ДОМ по ул. Островского. 80 м2, газ, вода рядом, надворные постройки, 78 соток земли для личного или фермерского хозяйства, сад. Хороший подъезд. Возможно на двух хозяев. 8(920)842-58-70, 8(919)294-36-83. (4)

…ДОМ в г. Стародубе. Все удобства. 8(920)600-30-25. (1)

…деревянный ДОМ по ул. Фрунзе. Газ, вода, мебель. 8(905)101-30-41. (3)

…деревянный ДОМ в г. Стародубе, по ул. Красноармейская. Газ, вода, 55,2 м2, 6 соток земли, надворные постройки. 8(920)854-54-62, 8(919)196-18-48. (3)

…ДОМ в д. Ильбово. Газ, вода, хозпостройки, участок 1 га. 8(953)276-32-20. (1)

…кирпичный ДОМ. Газ, вода, 4 комнаты, прихожая, кухня. Хозпостройки, большой сад, огород. 8(906)502-94-17. (3)

…срочно, недорого деревянный ДОМ в с. Алейниково. Без газа, вода в доме, с документами. 8(930)727-54-33. (1)

…благоустроенный ДОМ в с. Степок. Цена договорная. 8(905)177-82-55. (1)

…газиф. ДОМ в х. 2-е Плоцкое. Можно за мат. кап. 8(920)856-49-95. (1)

…ДОМ по ул. Ленина, 104. Газ, вода, все удобства, хозпостройки. 8(920)866-84-26. (7)

…старый ДОМ в центре города. Газ, вода. 8(962)144-16-45

…деревянный ДОМ в с. Остроглядово. Печное отопление, 25 соток земли, сарай, погреб. Газ и вода рядом. Цена 250 000 р. 8(920)867-95-01

…ДОМ в п. Красный. Газ, вода, постройки, канализация, 30 соток. Можно за мат. кап., сертификаты. 8(980)318-55-07, 8(920)607-69-80

…старый ДОМ с земельным участком в д. Занковка (в районе медпункта). Подвал, баня, газ, вода рядом. Документы в порядке. Недорого. 8(953)282-73-23 (в любое время).

…газиф. ДОМ. Вода, канализация, сарай. 8-920-839-68-44. (2)

…срочно старый ДОМ (от рынка 10 минут пешком). Свет, газ, вода. Недорого. 8(925)415-73-32. (5)

…ДОМ в с. Занковка. Хозпостройки, газ, вода. 8(910)235-43-56

…газиф. ДОМ в с. Ярцево, с документами; холодильник «Стинол». 2-камерный, б/у. 8(910)290-00-64. (2)

…или сдается ДОМ по ул. Парижской Коммуны, 39. В доме газ, вода. Участок 20 соток. 8(903)818-23-41

…газиф. ДОМ в д. Камень. 42 м2, 24 сотки земли. 8(962)147-82-43. (3)

…ДОМ по ул. К. Маркса, 69. Газ, вода. Дом теплый, светлый в хорошем состоянии. 8(909)240-22-24, 8(905)175-60-03. (7)

…газифиц. ДОМ по ул. Маяковского, 20. Цена 700 000 р. 8(920)849-04-93, 8(930)823-06-31. (2)

…новый кирпичный ДОМ в г. Стародубе. Все удобства, евроремонт, 130 м2, 12,5 соток, гараж, баня, 2 сарая, двор выложен плиткой. 8(920)830-30-25. (1)

…2-этажный ДОМ. 120 м2, со всеми удобствами, надворные постройки. 8(905)054-73-48. (6)

…деревянный ДОМ с кирпичной пристройкой в г. Стародубе (Грабщина). 70 м2, отопл. газ-вода, канал., погреб, зем.участок 27 соток. Хороший подъезд, рядом большой луг. Торг уместен. 8(953)283-31-72

…ДОМ по ул. Фурманова. 120 м2, со всеми удобствами. 8(920)843-31-14. (5)

…срочно ДОМ по ул. Кр. Партизан, 16. Газ, вода, кирпичный сарай, баня. 8(920)841-33-17. (3)

…ДОМ в с. Пантусово, 130 м2, газ, вода, канализация. Участок в г. Стародубе, по ул. Дачная, с постройкой. Вода, свет, газ по участку. 8(906)697-51-50. (2)

…благоустроенный кирпичный ДОМ в районе больницы.138 м2, участок 12 соток. 8(906)696-72-37. (1)

…ДОМ по ул. Совхозная, 59. Газ, вода, 27 соток земли, надворные постройки. 8(900-359)84-28. (1)

…ЗДАНИЕ с мансардой по ул. Фрунзе, рядом с центром, можно использовать под жилье. Свет, вода, участком земли 5 соток. 8(962)132-53-33

…срочно, недорого УЧАСТОК по пер. Свердлова. 8 соток, на участке ветхий дом (возможно проживание). Газ, вода рядом. 8(919)294-36-83. (4)

…УЧАСТОК сельхозназначения. 27,2 га. 8(920)865-18-67. (3)

…УЧАСТОК 1225 м2 в г. Стародубе, по ул. Весенняя, 27 (район совхоза). Коммуникации рядом. 8(960)554-62-25

…УЧАСТОК 15 соток под застройку. Дешево. 8(920)838-59-61

…плиты перекрытия 6 м. - 100 штук, бой кирпича. 8(962)140-36-51. (2)

…бой кирпича, песок, земля, подсыпка. 8(906)697-68-31

…профнастил, профильная труба, уголок, круг, квадрат. 8(910)236-39-02, 8(961)003-44-09. (1)

…пиломатериал, бани, дрова. 8(920)859-10-64. (6)

…дрова горбыль. 8(980)317-93-28, 8(980)301-64-68. (5)

…дрова. 8(950)695-64-85

…дрова, КАМАЗ на запчасти. 8(920)846-73-45. (3)

…щебень (гравий). 8(906)697-68-31. (2)

…бой кирпича, песок, земля, подсыпка. 8(910)299-84-73

…песок, чернозём, навоз, подсыпка со щебнем. 8(961)003-97-40. (2)

…кислород, углекислота. 8(953)280-59-95. (м)

…чугунные батареи. 8(920)604-42-65. (м)

…б/у шифер (8-волновый) в любом количестве. Скутер - цена договорная. 8(950)695-31-51. (2)

…кухонный гарнитур, стиральная машинка-автомат, два ковра, тумбочка, шифоньер. 8(950)698-54-28. (1)

ТАКСИ Зенит
TELE2 422-322
8-953-289-55-15
37-02-03

ХОРОШЕЕ ТАКСИ
ДЛЯ ГОРОДА ХОРОШИХ ЛЮДЕЙ
с городского 2-22-22
прямой мобильный номер 345-345
СКАЧАЙТЕ НАШЕ ПРИЛОЖЕНИЕ

…диван в хорошем состоянии. 8(953)278-22-44

…детская кроватка в комплекте. В хорошем состоянии, недорого. 8(909)242-72-79. (1)

…электросоковыжималка «ЖУРАВИНКА» СВСП-102 в рабочем состоянии – 1 900 р.; берцы р-р 42 – 1 200 р.; новый мотошлем – 1 800 р. 8(961)100-00-91. (м)

…плита газовая б/у 60х60 – 3 000 р., радиаторы алюминиевые б/у. 8(906)500-15-71. (м)

…газовый котел «Тайга». Мало б/у, недорого. 8(963)210-95-53. (2)

…новая душевая кабинка (в упаковке, угловая, 1,2х0,8 м.), б/у два мягких кресла. 8(952)967-02-18. (2)

…наковальня, б/у газовая плита (4 конфорки), б/у чугунный котел водяной, титан новый и б/у, швеллер, уголок стальной. 8(920)834-52-09

…подольская ручная швейная машинка б/у. 8(961)002-80-43. (1)

…коньки для девочки (р-р 28-32). 89915)534-09-31

…подростковый детский велосипед в хорошем состоянии. 8(930)720-22-87

…детские вещи от 4 до 6 лет. Б/у, в хорошем состоянии. 8(905)757-07-67. (2)

…черный мерин, д. Случок. 8(920)609-48-78. (2)

…корова. 8(920)847-45-49. (1)

…корова. 8(962)143-93-62. (1)

…домашние коровье молоко, творог и масло под заказ. 8(920)864-89-06. (3)

…домашняя телятина. Все подробности по тел. 8(930)825-20-79. (4)

…хряк, овцы, козы. 8(952)968-63-82

…вьетнамские поросята (возраст 2 месяца) – 2 000 р. 8(903)644-42-58

…поросята - 3 шт., бык, козел. 8(915)530-31-62. (1)

…поросята. 8(996)476-45-00

…домашняя свинина, соленое сало, пшеница. 8(920)854-10-03. (3)

…свинина домашняя. 8(962)142-74-68

…вкусная домашняя свинина. 8(905)188-99-36

…коза. Цена договорная. 8(920)847-83-29. (2)

…две козы двух окотов зааненской породы, битый автомобиль Renault Scenic, дизель. 8(960)555-45-72. (2)

…породистые безрогие козы. 8(920)834-70-66. (1)

…козы (метисы) на племя. 8(915)531-82-91. (1)

…овцы, козы, покрытая телка. 8(903)819-13-08

…молодые петухи смешенных пород, индоутки. 8(953)298-85-99. (2)

…индюки на мясо. 8(953)287-56-54. (1)

…мясо (индюшки) - 350 р./кг. 8(930)723-06-30

…мелкий и семенной домашний картофель. 8(962)146-91-36. (2)

…крупный домашний картофель, столовая и кормовая свекла, морковь. 8(961)002-08-67. (2)

…крупный домашний картофель без нитратов. 8(920)840-34-65

…домашняя столовая свекла и морковь. 8(909)243-78-64. (1)

…тыква, мёд. 8(920)831-80-46. (1)

…кормовая свекла (п. Десятуха). 8(905)101-30-41. (2)

…кормовая свекла, крупный домашний картофель. 8(960)547-92-67. (2)

…тыква кормовая (гарбузы). 8(905)103-29-95. (1)

…тыква кормовая (гарбузы), свекла кормовая, семенной картофель (сорт журавинка). Г. Стародуб, самовывоз. 8(962)138-60-35

…гарбузы кормовые и тыквы. 8(962)132-80-49

…тыква кормовая для скота. 8(953)276-82-57, 8(920)854-54-51

…овёс, пшеница. 8(950)695-70-87

…ячмень. Доставка. 8(962)132-25-55

…солома в тюках, пшеница, овес. 8(962)140-36-51. (2)

…солома в тюках. Цена 500 р. 8(961)003-73-69, 8(905)174-21-85. (1)

…солома в больших рулонах. Самовывоз. 8(920)838-44-67. (1)

…солома в тюках, зерно. 8(909)244-63-41, 8(905)174-94-88

…веники (дуб, береза), коза покрытая, козел. 8(962)133-75-03

…ремонтантная малина и клубника. Выкопаем при вас. 8(909)241-72-21. (2)

…навоз (перегной) под зиму. 8(915)537-41-08. (2)

…конная повозка на резиновом ходу, новый хомут. 8(915)534-09-31

КУПЛЮ

…8 вёдер винограда любого сорта. Недорого. 8(915)808-58-33, 8(920)849-91-82. (2)

…колеса от всех марок машин. 8(915)538-39-01. (2)

…газовые колонки, газовые плиты, холодильники, монеты, часы, самовары, подсвечники, автомобили «Жигули», «Москвич», «Волга», «Ока», мотоциклы, мопеды. 8(915)538-39-01. (2)

…бинокли, музыкальные центры и колонки. 8(915)538-39-01. (2)

…гараж по ул. Калинина, за д/с «Березка». Не более 150 000 р. 8(905)054-83-02. (1)

…колеса от всех марок машин. 8(915)538-39-01

…2-ком. квартиру по ул. Красноармейской, ул. Урицкого. По разумной цене, 5 этаж не предлагать. 8(926)825-69-63 (Татьяна).

…кислородные баллоны. Дорого. 8(953)280-59-95. (м)

…автомобиль любой марки и состояния. Дорого. 8(920)864-37-67. (г)

…автомобиль в любом состоянии и любой марки за наличный расчет. Сам вывезу. 8(953)284-44-00. (г)

…любой автомобиль, иномарку, микроавтобус, трактор или спецтехнику. 8-920-864-25-60. (3)

…автомобили в любом состоянии, отечественного и иностранного производства, любой марки и модели, за наличный расчет. Наш вывоз. 8(900)371-55-71 (просьба звонить с 8:00 до 22:00). (2)

РАБОТА

ТнВ «Авангард» на постоянную работу требуются: механик, зоотехник, сварщик, доярка. З/п высокая, жильё предоставляется. 8(48348)2-27-73, 2-20-58, 8(920)604-79-05. (4)

В детский центр срочно требуется учитель английского языка и логопед. 8(906)500-45-33. (2)

Пенсионному фонду требуется уборщица. Тел. 8(48348)2-40-99, 2-40-98

В строительную фирму требуются разнорабочие. 8(905)731-87-51

5 октября с 12.00 до 18.00 будет проходить собеседование с соискателями, по вакантным должностям, для работы на объекте спорта «Ледовый Дворец». Работа по следующим функциональным направлениям: подготовка и обслуживание льда ледовой арены, ремонт и обслуживание спортинвентаря и оборудования (в т.ч. заточка коньков); приготовление и реализация продуктов питания, работа с технологическим оборудованием буфета, расчет с потребителями; прием и обслуживание посетителей в фойе, кассовое обслуживание, обеспечение проката коньков и работы гардероба; санитарно-гигиеническое обслуживание (уборка) помещений и территории; дежурство на объекте в целях технического контроля за состоянием охранно-пожарной системы и системы видеоконтроля, работы газового и холодильного оборудования и целостности объекта от несанкционированного доступа, сопровождение безопасности проведения спортивных мероприятий; административно-организационная работа по документированию деятельности спортсооружения, работа с персоналом, непосредственное использование в работе компьютера и оргтехники. Собеседование пройдет в здании «Ледового Дворца».

Требуется разнорабочий (с 9.00 до 17.00). 8(920)606-65-62. (2)

Требуются рабочие на переборку картофеля. З/п высокая, обед, доставка на работу и с работы бесплатно. 8(920)865-20-34. (2)

Требуется помощник пилорамщика. 8-980-317-93-28. (2)

ТнВ «Сыр Стародубский» на постоянную работу требуются: ГРУЗЧИКИ, лаборанты химического анализа, операторы фасовочно-упаковочных автоматов, электромонтеры, СЛЕСАРИ КИПиА, слесари-ремонтники, слесари-сантехники, рабочие-строители. Тел. 2-12-57. (2)

Срочно в ресторан «Пивная бухта» требуются повар и помощник повара. Оформление по ТК РФ, полный соцпакет, з/п по результатам собеседования. 8(920)831-52-88. (1)

На постоянную работу набираем строителей (фасадчиков и разнорабочих) в строительную бригаду. Гособъекты г. Москвы. З/п + премии (2 раза в месяц), жилье предоставляется. 8(905)101-68-88. (1)

Требуется повар-сушист в доставку суши. Можно без опыта, есть обучение. График 2/2 (с 11 до 22), з/п 20 000 - 25 000 р. 8(903)819-36-86. (1)

Требуются разнорабочие. 8(920)861-00-02. (1)

СРОЧНО!!! На постоянную работу в магазин Светофор требуется грузчик. График работы 5/2, оформление по ТК РФ. Обращаться по тел. 8(906)504-99-67. (1)

В кафе «Элегия» требуются официанты. 8(905)100-55-04. (1)

Требуются: охранники, заправщики, уборщицы для работы в г. Москве. Вахтовый метод 15/15, по трудовому договору. 8(920)832-69-30, 8(920)834-04-71. (1)

Организации требуются грузчики по уборке мусора - з/п 15 000 - 25 000 р., помощница по подсобному хозяйству. 8(905)101-55-00. (1)

Срочно требуется продавец-консультант. 8(953)277-93-79. (1)

В кафе требуются повар и официант. З/п высокая. 8(920)865-18-67. (3)

Требуется кухонный работник, повар, помощник повара. График 2/2. 8(968)895-81-81

В магазин «Магнит» требуется продавец-кассир. График 2/2. Обращаться 8(961)100-77-34

ООО «Меленский картофель» требуется лаборант. 8(961)022-47-35, 8(930)732-38-24

Требуются рабочие на переборку картофеля. 8(920)604-78-21

Требуются рабочие на тротуарную плитку. 8(920)850-88-00

Требуется помощница по дому. 8(900)361-75-34

На автомойку требуются автомойщики. 8(961)102-02-60

ООО «ДКХ» на постоянную работу требуется слесарь-сантехник. Телефон для справок 8(962)133-66-44

В такси требуются водители с личным автотранспортом. 8(920)837-31-05

В мастерскую «Вираж» требуются шиномонтажники. 8(961)002-40-00

В организацию на постоянную работу требуются: главный бухгалтер, бухгалтер, экономист, инспектор делопроизводства, продавец. Обращаться по тел. 8(915)534-09-88. (1)

Требуются рабочие на пилораму и для рубки дров. 8(920)859-10-64. (6)

На автомойку «Бегемот» требуется персонал. 8-961-100-33-44

Срочно требуется продавец-консультант в магазин «Смешные цены». 8(930)725-31-30, 8(900)575-06-80

Требуются рабочие на переборку картофеля в с. Меленск. Оплата каждый день. Подвоз. Звонить после 17:00. 8(920)840-19-23

СДАЁТСЯ

…комната в общежитии по пл. Красноармейская, 18. 8(920)869-89-72. (1)

…комната в общежитии, с мебелью. 8(980)332-75-02. (1)

…1-ком. квартира на длительный срок. 8(952)967-13-68. (2)

…1-ком. квартира. 8(909)243-37-05. (2)

…1-ком. квартира по ул. Красноармейская, 34 а. 2 этаж. 8(905)176-12-62. (1)

…1-ком. квартира в р-не Грибка. 1 этаж. 8(900)356-08-61, 8(905)176-74-63. (м)

…2-ком. квартира по ул. Ленина. Недорого. 8(906)695-20-51

…2-ком. квартира. С мебелью, на длительный срок. 8(905)103-94-29. (3)

…2-ком. квартира на 3 года, в г. Брянске (Фокинский район, ДК «Железнодорожников»). 1 этаж, мебель, бытовая техника. 8(905)101-30-41. (3)

…2-ком. квартира в районе Масленки. На длительный срок, индив. отопление, частично с мебелью. Звонить после 18:00. 8(963)210-46-86

…1/2 дома в центре. 3 жилых комнаты, кухня, санузел в доме, участок 8 соток. 8(977)259-16-55. (1)

…благоустроенный дом. 8(962)133-66-99

…бокс с прилегающей территорией для ремонта автомобилей. Имеются приспособления и инструменты. 8(960)562-27-01. (2)

…торговые площади в центре города. 8(920)861-00-02. (4)

…торговые площади в магазинах «НАШ» и «Рынок». 8(960)553-11-44. (м)

…торговое помещение по адресу: г, Стародуб, ул. Семашко, 10а (автостанция, 2-й этаж м. «Пятерочка»). 470 м2. 8(962)140-48-88. (м)

…торговое помещение в павильоне «Крытый рынок». (962)140-48-88. (м)

…торговая площадь в хорошем проходном месте (м-н «Хозяйственный»). 60 м2. 8(962)140-48-88. (м)

…часть цокольного этажа магазина «Универмаг». 250 р./м2. 8(962)140-48-88. (м)

РАЗНОЕ

Утерянные паспорта на имя Голенок Наталья Сергеевна и Голенок Евгений Юрьевич, свидетельство о заключении брака прошу считать недействительными.

Отдам добрым хозяевам подрощенных красивых котят: пушистого рыжо-белого котика, темно-серую в пятнышках кошечку (окрас симметричный). 8(980)301-95-53. (1)

Спортивная школа производит набор детей 2014 г.р. в футбольную секцию. Обращаться в ФОК «Стародуб».

Компания занимается производством изделий из массива различных пород древесины
ТРЕБУЕТСЯ РАБОЧИЙ
• Без опыта • График 5/2 •
8(910)294-38-67 Александр
ул. Ленина, 160

ТАКСИ «НАШЕ»
Поездка по городу от 75 р.
• Поездки в аэропорт, ж/д и автовокзалы
• Услуга «Трезвый водитель»
• Любые курьерские услуги
• Предварительный заказ
• Прокат машин в аренду
• Грузоперевозки от 1 кг.
• Низкие цены - Высокое качество
426050
8-967-970-09-09
8-920-850-09-09

ТАКСИ Зенит ЭВАКУАТОР 30-18-22

СКАЧАЙТЕ НАШЕ ПРИЛОЖЕНИЕ

с городского 2-22-22
прямой мобильный номер 345-345

ХОРОШЕЕ ТАКСИ
ДЛЯ ГОРОДА ХОРОШИХ ЛЮДЕЙ

ОТКАЧКА
выгребных ям

8-910-735-25-61
РАБОТАЕМ БЕЗ ВЫХОДНЫХ

УСЛУГИ АССЕНИЗАТОРА
откачка канализации, сточных вод, выгребных ям, промывка колодцев.

8(900)359-45-59

Работаем по городу и району, с организациями и частными лицами.
Объем - 4,2 м. куб.
Шланг - 20 м.
Будем рады Вам помочь!

БУРЕНИЕ СКВАЖИН ПОД ВОДУ И ПОД БУРОНАБИВНЫЕ СВАИ
МОНТАЖ ВОДОПРОВОДА И КАНАЛИЗАЦИИ
до 150 метров

Бурение производится малогабаритной буровой установкой, без заезда тяжелой техники во двор. Гарантия качества. Выезд специалиста для консультации бесплатно.

РАССРОЧКА

8-952-964-22-39, 8-920-853-42-05

ГАВАНЬ
стройматериалов

ул. Гагарина, 1 тел.: 2-24-97, 8-903-869-02-38

РАБОТАЕМ С 9-00 ДО 18-30 • БЕЗ ВЫХОДНЫХ И ПЕРЕРЫВА

РАССРОЧКА 0%

ВСЁ ДЛЯ ЭЛЕКТРИКИ

Гипсокартон от 200 руб.
Деревянный брус • вагонка
доска • комплектующие
Жалюзи • рольставни
Сантехника • душевые кабины в наличии
Двери металлические, межкомнатные (Россия, Белоруссия)
Ламинат в наличии • Теплицы в наличии
Клей плиточный «Юнис-2000» 25 кг. - 260 руб., «Юнис XXI век» 25 кг. - 205 руб., «Стандарт Старатели» 25 кг. - 190 руб. Грунт-эмаль 3в1 0,9 кг. - 200 руб., 2,7 кг. - 410 руб.

Скидка на металлические двери (старые модели) - 50%

Рассрочку предоставляет Хоум Кредит Банк, Тинькофф Банк. Подробная информация об акциях по указанным телефонам.

СКЛАД на Свердлова, 51
т. 2-24-44,
8-906-500-41-24

РАССРОЧКА 0%
НИЗКИЕ ЦЕНЫ

ВСЁ ДЛЯ КРОВЛИ
Металлочерепица, мягкая кровля

КРОВЕЛЬНЫЕ СИСТЕМЫ Твой мир

КЕРАМИЧЕСКАЯ ПЛИТКА
Выставочный зал керамической плитки

cersanit • BERYOZA CERAMICA • СКВИРЕЛ • Сколл • Golden Tile

МЕТАЛЛОПРОКАТ
уголок, труба, швеллер, арматура,
Профлист для забора (цветной, оцинкованный)
Рубероид, шифер, утеплитель. Гипсокартон от 200 руб.
ПОЛИКАРБОНАТ в наличии Любой цвет.

Поликарбонат прозрачный 4 мм - 260 руб. м/п,
поликарбонат цветной 6 мм - 500 руб. м/п.
Клей плиточный «Юнис-2000» 25 кг. - 260 руб.,
«Юнис XXI век» 25 кг. - 205 руб., «Стандарт Старатели» 25 кг. - 190 руб. Профлист С8 (шоколад, вишня) 2,0 м. - 550 руб.

Рассрочку предоставляет Хоум Кредит Банк, Тинькофф Банк. Подробная информация об акциях по указанным телефонам.

УСЛУГИ ЭЛЕКТРИКА

ОТ РОЗЕТКИ
До полной замены проводки
8-962-143-1729

ПРОФЕССИОНАЛЬНЫЙ ЭЛЕКТРОМОНТАЖ
-полная замена электропроводки в квартирах и домах
-подключение счетчиков (в районе города, с опломбировкой)
-замена провода СИП от опоры до дома
-установка розеток и выключателей
-устранение неисправности в электросети

Быстро, качественно
8-920-854-55-82 Александр

магазин
Сундучок

СЕКОНД-ХЕНД
от 100 руб.
мужская, женская и детская одежда из Европы по низким ценам
- рубашки, блузки, кофты от 200р.
- джинсы, брюки, юбки, толстовки, платья, шорты от 300 до 600р.

Адрес: ул. Свердлова, 18а
(здание «Сбербанка», 2 эт., вход со двора)

автошкола
«Лидер»
ул. Красноармейская, д.1 (напротив пожарной части)

Проводит набор на подготовку водителей категории «А», «А1», «В» на октябрь, ноябрь, декабрь 2020 г., январь 2021 г.
Переподготовка с «С» на «В» и дополнительные курсы вождения.
Индивидуальный график вождения, включая выходные дни.

Срок обучения 2,5 месяца.
8-962-139-18-08
Допускается сдача экзаменов с 17 лет при наличии согласия родителей.
Лицензия Департамента образования и науки Брянской области №3533 от 21 июля 2014 г.
Заключение УГИБДД №32069 от 06.07.2015 г.
СДАЧА НА МЕСТЕ

Стоимость установки:
- Триколор Full HD - 6000 руб. +1 год бесплатно
- Триколор обмен. НТВ обмен - 4000 руб.
- Цифровая приставка Т-2 - от 900 руб.
- Антенны для Т-2 - от 350 руб.
- Куплю б/у Триколор (старые) - 500 руб.
- Установка МТС- 4 000 р.
- Установка Триколор в рассрочку.

Куплю б/у Триколор (даже не рабочий)
ПРОДАЖА И УСТАНОВКА СПУТНИКОВЫХ АНТЕНН

Куплю старые отечественные телевизоры (ламповые, ч/б)

Подробности по тел.:
8-930-822-54-54
г. Клинцы, ул. Октябрьская, 24 (2-й этаж)

ЮРИДИЧЕСКИЕ УСЛУГИ
· Представительство в суде · Юридическая консультация
· Оспаривание кадастровой стоимости
· Наследственные дела · Заключение договоров
8-920-839-7187 Lugowets2010@yandex.ru

Стоматологический кабинет «КАЛИНКА»
Лечение, восстановление и отбеливание зубов.
Прокол мочки уха и крыла носа.
Пл. Красная, 14. Работаем ежедневно, с 9:00, без выходных. 8-905-100-94-96 • 2-28-37

Лиц. ЛО-32-01-000210 от 18.06.09 выдано Департаментом здравоохранения Брянской обл.

ТАКСИ Зенит
TELE2 422-322
8-953-289-55-15
37-02-03

ХОРОШЕЕ ТАКСИ
ДЛЯ ГОРОДА ХОРОШИХ ЛЮДЕЙ
с городского 2-22-22
прямой мобильный номер 345-345
СКАЧАЙТЕ НАШЕ ПРИЛОЖЕНИЕ

Размещение рекламы в газете
тел. 8-903-819-22-21
E-mail: starpro@bk.ru

АВТОСЕРВИС
ул. Малеча, д. 21 • С 9:00 до 18:00
• АВТОЭЛЕКТРИК • КОМПЬЮТЕРНАЯ ДИАГНОСТИКА ИНЖЕКТОРОВ •
• АРГОН • РАСКАТКА ШТАМПОВАННЫХ ДИСКОВ •
• ПРОМЫВКА ИНЖЕКТОРА • РЕМОНТ ХОДОВОЙ ЧАСТИ •
• ЗАМЕНА МАСЛА • ШИНОМОНТАЖ • ЗАПРАВКА АВТОКОНДИЦИОНЕРОВ •
• ПРАВКА ЛИТЫХ ДИСКОВ •
ПОСТОЯННЫМ КЛИЕНТАМ СКИДКИ.
Тел. 8-952-963-80-47

РЕМОНТ
АВТОМАТИЧЕСКИХ
СТИРАЛЬНЫХ МАШИН,
ТЕЛЕВИЗОРОВ (ЖК, LED)
8-900-365-91-89 Александр
8-900-359-31-24 Алексей

РЕМОНТ
ХОЛОДИЛЬНИКОВ
- не работает - не морозит
- не отключается - обледенение
- не включается - плохо морозит
- течет вода
ГАРАНТИЯ! БЕЗ ВЫХОДНЫХ
8-960-551-85-00

ТОНИРОВКА
ПРОДАЖА И УСТАНОВКА
ЛОБОВЫХ СТЕКОЛ
На автомойке «Бегемот»
8-961-100-33-44

АСТРОЛОГИЧЕСКИЙ ПРОГНОЗ

с 5 по 11 октября

ОВЕН
(21.03-20.04)

Вы слишком воинственно настроены. Высокая работоспособность позволит вам справиться со многими накопившимися делами. Желательно никого не посвящать в ваши планы и не делиться замыслами. Стоит опасаться конкурентов, особенно в личной жизни. В выходные пригласите на обед родных. Им явно требуется ваше внимание. Благоприятный день - четверг, неблагоприятный день - вторник.

ТЕЛЕЦ
(21.04-21.05)

Будет трудно все успеть. Ведь вокруг столько новых впечатлений, интересных людей и дел. Поделитесь своей энергией и хорошим настроением с окружающими, и вы сможете приобрести новых друзей. В выходные вам будет просто необходим отдых. Благоприятный день - пятница, неблагоприятный день - суббота.

БЛИЗНЕЦЫ
(22.05-21.06)

Вам будет трудно сохранять ясную голову и трезвость мыслей, потому что вас могут захлестнуть чувства. Особенно трудно будет справиться с раздражением. Далеко идущие планы могут не осуществиться и не оправдать затрат времени и сил. В выходные откровенный разговор с близкими людьми позволит разрешить проблему, которая давно тревожила вас. Благоприятный день - суббота, неблагоприятный день - среда.

РАК
(22.06-23.07)

Чем больше вы переделается рабочих или бытовых дел, тем больше у вас шансов на успех в реальности, а не в воображении. Не стоит активно отстаивать свою позицию в споре, лучше вообще постараться от него уйти. Вполне может воплотиться в жизнь ваше давнее желание. Выходные вы проведете в приподнятом настроении и с верой в лучшее. Благоприятный день - пятница, неблагоприятный день - понедельник.

ЛЕВ
(24.07-23.08)

Достаточно напряженный, но плодотворный период. Успех в делах будет достигаться медленно, зато придет надолго, и это придаст ощущение уверенности в собственных силах. Постарайтесь не слушать сплетни и не участвовать в интригах. Оставайтесь мудры и благоразумны. В выходные порадуйте себя чем-нибудь приятным, вкусным, красивым. Благоприятный день - пятница, неблагоприятный день - вторник.

ДЕВА
(24.08-23.09)

У вас будет возможность спокойно и плодотворно работать. Ваш труд оценит по достоинству и начальство. Стремление к цели позволит вам преодолеть многие препятствия, но не переоцените свои возможности, иначе на выходные сил совсем не останется. Не занимайтесь самообманом. Благоприятный день - понедельник, неблагоприятный день - пятница.

ВЕСЫ
(24.09-23.10)

Особенно важным будет для вас общение. Вы можете увидеть мир по-новому и возродить некоторые старые идеи. И даже если ваши недавние достижения сразу не оценили по достоинству, скоро благоприятный эффект проявится. А в выходные лучше побыть наедине с собой или с самыми близкими людьми, закрывшись от посторонних. Благоприятный день - четверг, неблагоприятный день - понедельник.

СКОРПИОН
(24.10-22.11)

Проявите инициативу, поделитесь с начальством и близкими людьми своими творческими планами и замыслами. Обязательно найдутся желающие помочь в их осуществлении. Не теряйте голову, чтобы не случалось головокружение от успехов. В выходные рекомендуется затеять ремонт, перестановку или хотя бы генеральную уборку. Благоприятный день - пятница, неблагоприятный день - среда.

СТРЕЛЕЦ
(23.11-21.12)

Вы можете оказаться в плену лени и апатии. Придется искать оправдания за недоделанные дела и отмененные встречи. Нагрузка на работе будет постепенно нарастать. Постарайтесь выкроить немного времени для себя, займитесь саморазвитием и самосовершенствованием. Благоприятный день - среда, неблагоприятный день - понедельник.

КОЗЕРОГ
(22.12-20.01)

Сохраняйте в секрете свои планы и замыслы, чтобы их удачно воплотить в жизнь. Вы прекрасно справитесь сами. Не стоит зацикливаться лишь на текущих проблемах и работе. Будут нарастать усталость и раздражительность. Но вы можете рассчитывать на поддержку друзей. Уделите в выходные им побольше времени. Благоприятный день - вторник, неблагоприятный день - среда.

ВОДОЛЕЙ
(21.01-19.02)

Помогая другим, вы поможете себе. Бескорыстное служение своим близким людям поможет вам забыть о своих проблемах, даст заряд положительных эмоций, и сделает вас неуязвимым к влиянию внешних факторов. Хороший период для поиска новой работы и смены деятельности. А вот на отдых пока не рассчитывайте. Благоприятный день - среда, неблагоприятный день - четверг.

РЫБЫ
(20.02-20.03)

Меньше слов - больше дела. Потому что болтовня будет пустой, но отнимет немало времени. Постарайтесь избежать встреч с начальством, так как ваша несдержанность может привести к крупному скандалу. В выходные проявите терпение и толерантность. Благоприятный день - среда, неблагоприятный день - вторник.

АНЕКДОТЫ

Сержант проводит инструктаж перед высадкой на остров, занятый японцами:
– Во время преодоления прибрежной полосы опасайтесь акул и барракуд. На берегу смотрите, не наступите на ядовитую змею, их здесь много. Не срывайте ягод и плодов – можете отравиться. Не пейте воду из местных источников – можете заразиться тропической лихорадкой. Кроме того, опасайтесь хищников и ядовитых насекомых. Все понятно, вопросы есть?
– Есть, сэр. Скажите, а зачем нам отвоевывать у японцев такой остров?

• • • • •

– А я эконом-классом никогда не летаю.
– Молодец, летаешь первым или бизнес классом?
– Нет, в плацкартном.

• • • • •

– Пойди посмотри, чем там кошка на кухне гремит.
– А ты ее кормила?
– Нет.
– Значит, готовит что-то.

• • • • •

Во времена застоя на пионерском собрании разбирают пионера, который сделал однокласснице, скажем так, некорректное предложение. На что пионер объясняет:
– Я совсем не виноват… Мы сидели с Машей на скамеечке, я увидел, что на крыше дома две кошечки целуются, и предложил Маше последовать их примеру. Но я слегка за-а-ии-кааюсь, и пока я произнес мое предложение, и она повернула голову и посмотрела – ситуация на крыше резко переменилась…

• • • • •

82-летний старик приходит к доктору:
– Я на следующей неделе опять женюсь, доктор!
– О, это неплохо! И сколько лет невесте?
– 18.
– Я должен вас предупредить, что чрезмерная активность в постели может иметь смертельный исход!
– Пусть умирает, еще раз женюсь!

• • • • •

Диспетчер такси:
– Двадцать третий, можете забрать человека, очень спешащего в аэропорт?
– Да, могу захватить, у меня еще три свободных места.
– Он боится опоздать, вылет в 17–00. Спрашивает: успеете?
– Я ему гарантирую, что он успеет на этот рейс.
– Двадцать третий, ну как вы можете это гарантировать при таких пробках на дороге!
– Так я пилота этого самолета везу.

Прогноз погоды

Дата	суббота 3 октября	воскресенье 4 октября	понедельник 5 октября	вторник 6 октября	среда 7 октября	четверг 8 октября	пятница 9 октября	суббота 10 октября	воскресенье 11 октября	понедельник 12 октября	вторник 13 октября	среда 14 октября
Осадки												
Температура воздуха ночью	+12	**+14**	+13	+15	+16	**+10**	+11	+13	+11	+9	+8	**+10**
Температура воздуха днём	+17	+18	+19	**+20**	+19	+18	+21	**+14**	+12	**+14**	+15	**+14**

Информационно-рекламная газета «Стародубский проспект». Учредитель и главный редактор Кадомский Алексей Алексеевич. Издатель ООО «Брянский рабочий». Тел.: 8-903-819-22-19. Адрес редакции: 243240, Брянская обл., г. Стародуб, ул. Свердлова, 8а. Адрес издателя: 241050, г. Брянск, ул. Горького, 23. E-mail: starpro@bk.ru. Газета зарегистрирована Управлением Федеральной службы по надзору в сфере связи, информационных технологий и массовых коммуникаций по Брянской области. Регистрационное свидетельство ПИ № ТУ32-00130 от 29.06.2011 г. Ответственность за достоверность информации и качества рекламируемых товаров и услуг несут рекламодатели. Мнение редакции не всегда совпадает с мнением авторов. Газета распространяется частично бесплатно. Цена свободная. Разработка и дизайн Кушнир Геннадий.

Отпечатано в ЗАО «ПОЛИГРАФСЕРВИС» www.poligraphservice.ru г. Брянск, пр-д Московский, 15-а. Объём 3 п.л. Подписано в печать 01.10.2020 г. по графику - 16:00 факт. - 16:00 заказ №1531

ТАКСИ Зенит ЭВАКУАТОР 30-18-22

СКАЧАЙТЕ НАШЕ ПРИЛОЖЕНИЕ

с городского **2-22-22**
прямой мобильный номер **345-345**

ХОРОШЕЕ ТАКСИ
ДЛЯ ГОРОДА ХОРОШИХ ЛЮДЕЙ

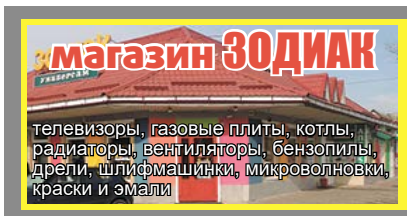

ТЕХНИКА ДЛЯ ВАС

8 (48348) 2-37-75, 8-900-691-32-89

с 9:00 до 18:00

стиральные машины, холодильники, мотовелотехника, мотоблоки, бойлеры и др.

Акция
Ноутбук 15''
Опер. 8 Gb, жеск. диск 1Tb
22950 руб.

АКЦИЯ!
Телевизор 22'' 55 см. **5950** руб.
24'' 61 см. с интернетом **7950** руб.

Газовая плита 4-комф.
от **7990** руб.

Микроволновая печь 20 л.
3550 руб.

Термос суповой 0,75л. нерж.
490 руб.

Термос 0,5 л. нерж.
290 руб.

ЦИФРОВАЯ ПРИСТАВКА ДЛЯ TV
20 каналов бесплатно
+кабельное ТВ - 1000 р.
АНТЕНА - 150 руб.
от **900** р.

USB Wi-Fi адаптер
150 руб.

Телевизор 32'' 81 см.
с интернетом
~~9950~~ руб. **9650** руб.

Холодильник 1-камерный 1 метр, мороз.
8950 руб.

АКЦИЯ!!!
Блендер 800 Вт **950** руб.
Ковш 1,6 л. - 250 р.
Сотейник 28 см. - 395 р.
Сковорода 24 см. - 190 р.

Скороварка 5 л.
1750 руб.

АКЦИЯ!
Мультиварка 5л. 11 программ - 2250 руб.
Мультиварка-скороварка 5л. - 2850 руб.

Телевизор 39'' 99 см.
11950 руб.
с интернетом
13950 руб.

АКЦИЯ!
Стиральная машина автомат 5 кг. 1000 оборотов
14450 руб.

АКЦИЯ!
Флеш накопитель 16 Гб - ~~270 руб.~~ 240 руб.
Флеш накопитель 32 Гб - ~~370 руб.~~ 300 руб.
Флеш накопитель 64 Гб - ~~550 руб.~~ 450 руб.
Карта памяти 32 Гб
300 руб.

Чайник электрический 1,8 л. нерж.
490 руб.

Мясорубка 2300 Вт
2150 руб.

Котел газовый замена БМЗ
Радиатор отопления
от 1700 руб.
15350 руб.

Ларь морозильный 105 л.
11950 руб.

АКЦИЯ!
Электрическая плитка 1000 Вт
390 руб.

Утюг 2300 Вт
690 руб.

Пылесос 2000 Вт с мешком
2550 руб.

АКЦИЯ Мотоблок с дизелем Кама, большие колеса, 9 л.с. - 39500 р.
Мотоблок 7 л.с. - от 22950 р.
Мотоблок 8,5 л.с., большие колеса - от 29500р.
АКЦИЯ Картофелесажалка 9350р.

Принимает заявки на доильные аппараты «Фермер»
ТРАКТОР 18 л.с.
(плуг, фреза в комплекте)
ТЕПЛИЦЫ
с поликарбонатом 4-8 м. - от 12550 руб.
ширина 3м./высота 2м.

Мойки из искусственного камня
от **4250** руб.

РАСПРОДАЖА
Душевых кабин 90х90
от **15000** руб.

Инкубатор автомат цифровой дисплей
220 Вт/12 Вт
28/36/63/70/104 яйца
от **3450** руб.

Цены действительны на момент выхода рекламы. Фото не всегда соответствует товару. Количество товара ограничено.

ОКНА XXI века

Окна • двери • лоджии
конструкции из ПВХ

Brusbox • Rehau
Veka LG • Salamander

Работаем по городу, району и области

Замеряем, доставляем и консультируем - бесплатно

В продаже: подоконники, отливы, откосы, москитная сетка

8-996-449-00-01
8-920-601-46-48

Подробная информация об участии в акции, её организаторе, правилах, призах, сроках, месте, порядке их получении по указанному телефону. Товар сертифицирован.

Защита от жары и света - отличный подарок этим летом.

ЖАЛЮЗИ

ВСЕ ВИДЫ
РУЛОННЫЕ ШТОРЫ
РОЛЬСТАВНИ

8-920-601-46-48
8-953-271-35-84

СТАРОДУБСКИЕ ОКНА

РАБОТАЕМ БЕЗ ПОСРЕДНИКОВ!!!

ВЫСОКОЕ КАЧЕСТВО • НЕМЕЦКИЕ ТЕХНОЛОГИИ • ДОСТУПНАЯ ЦЕНА

ПОДОКОННИКИ, ОТЛИВЫ, ФУРНИТУРА
для пластиковых окон
РЕМОНТ ОКОН
Замена некачественной фурнитуры на сертифицированную

REHAU
Unlimited Polymer Solutions

Адрес производства: г. Стародуб, ул. Ленина, д. 154 Л
(бывшая территория «Сельхозтехники»)

МИНИМАЛЬНЫЙ СРОК ИЗГОТОВЛЕНИЯ!
Сервисное обслуживание нашим клиентам - гарантированно!

8-906-501-70-07 • 8-952-963-52-15

Подробная информация об участии в акции, её организаторе, правилах, призах, сроках, месте, порядке их получении по указанному телефону. Товар сертифицирован.

ТАКСИ Зенит TELE2 422-322 8-953-289-55-15 37-02-03