МЕДЬ 250 руб.
ЛАТУНЬ 120 руб.
АЛЮМИНИЙ 50 руб.
АКБ 45 руб.
черный металл - 9 руб.
макулатура - 2 руб.
Наш адрес: бывший завод «Металлист»
8-919-193-77-11

#всенашивНашем

Уважаемые читатели! Начиная с 2018 г. наша газета бесплатно распространяется в торговом центре «Наш» (вместо рынка).

Добро пожаловать в торговый центр «Наш»

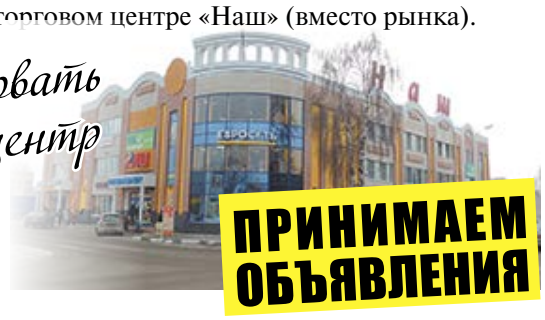

ПРИНИМАЕМ ОБЪЯВЛЕНИЯ

РЕМОНТ ЦИФРОВОЙ ТЕХНИКИ
СКУПКА Б/У планшетов, телефонов
УНИВЕРМАГ, 1 этаж, отдел «ПАПИРУС»
8-920-601-88-74

№4 (336)
7-18 февраля 2018 г.

Стародубский ПРОСПЕКТ

Всё по делу!
Еженедельная информационно-рекламная газета г. Стародуба и Стародубского района
16+
Тираж 6000 экз.!
ВЫХОДИТ ПО СРЕДАМ
Наш сайт стародубский-проспект.рф
4 631136 715849

планшетов, компьютеров
РЕМОНТ
ноутбуков, телефонов
Магазин «Палитра» Пн – Пт 9:00 – 16:00; Сб – Вых; Вс 9:00 – 13:00
89605497609
89092400272
вконтакте vk.com/stpalitra

РУССКИЕ ОКНА
СКИДКА 10%
Окна Rehau KBE, лоджии, пластиковые откосы. Оформление договора на дому.
гарантия 3 года
г. Стародуб, пл. Советская, 9 (здание Телеграфа, 2-й этаж)
8-962-148-73-95
РАССРОЧКА НА 3 МЕСЯЦА
Подробная информация об участии в акции, её организаторе, правилах, призах, сроках, месте, порядке их получения по указанному телефону. Рассрочку предоставляет ИП Кузнецова Н.А.

МЕБЕЛЬ НА ЗАКАЗ
КУХНИ
ШКАФЫ
8-900-693-36-44

Центр микрозайма
ДЕНЬГИ НА ВЫГОДНЫХ УСЛОВИЯХ
НОВОМУ КЛИЕНТУ
МЕСЯЦ В ПОДАРОК
Первый месяц без скрытых условий
300-140 г. Стародуб, Краснооктябрьская, 53

Скидка в размере начисленных процентов за фактическое пользование займом сроком до 30 дней включительно предоставляется новому клиенту при заключении договора займа до 31.01.2018.
Не является публичной офертой.

Заем предоставляется в рублях в сумме от 100 (ста рублей) до 300 000 (трехсот тысяч) рублей гражданам РФ в возрасте 21-65 лет с регистрацией по месту жительства на территории РФ при наличии паспорта. При первичном и повторных обращениях процентная ставка составляет от 0,010% до 1,500% (или от 3,650% до 547,5,000% годовых)* за каждый день пользования займом, сроком до 30 дней с возможностью пролонгации. Пенсионерам от 0,010% до 0,700% (или от 3,650% до 255,500% годовых)* за каждый день пользования займом с предоставлением пенсионного удостоверения, сроком до 30 дней с возможностью пролонгации. Сумма пени составляет 20 % годовых от невозвращенной суммы займа. Узнать более подробную информации о правилах выдачи займов Вы можете на сайте www.zaemrub.ru, а так же обратившись в пункты выдачи микрозаймов.
*с учетом требований Федерального закона от 21.12.2013 №353-ФЗ «О потребительском кредите (займе)»
Услуги микрофинансирования предоставляет Общество с ограниченной ответственностью микрокредитная компания «Алекс Инвест32»
Юридический адрес: 305048, Курская обл., г. Курск, пр-т Дружбы, д. 11/2, кв. 180
ИНН/КПП 4632193932/463201001, ОГРН 1144632010104
Регистрационный номер записи в государственном реестре микрофинансовых организаций 651403038005854 от 27 октября 2014 года

ООО «ШАМИ-СЕРВИС»
принимает от организаций и частных лиц
www.shami32.ru
ЛОМ ЧЕРНЫХ И ЦВЕТНЫХ МЕТАЛЛОВ
аккумуляторы (б/у),ТНЖ, НК, титан, медь, никель, латунь, алюминий,нержавейку, свинец, алюминиевые банки, нихром, баббит, олово, жаропрочные стали, быстрорез, ВК, ТК, цинк. Быстрый анализ металов.
Рассмотрим самовывоз и демонтаж конструкций
Для оптовиков - цены договорные
Наш адрес: г. Стародуб, ул. Семашко, 57
Работаем с 9 до 18, выходной - воскресенье
Электронные весы. Оплата на момент сдачи.
8-953-280-59-95 · 8-953-280-85-58 · 8-903-644-70-68
ЛИЦ. БРН ЦМ 07141 ОТ 13.11.2007 Г. 32 МЕ 000742 ВЫД. КОМ. ПРИРОДОПОЛЬЗ. ПО ОХРАНЕ ОКР. СРЕДЫ

НАТЯЖНЫЕ 8-920-850-84-61
ПОТОЛКИ 8-900-693-36-48
Рассрочка платежа*
- 10-летняя гарантия
- бесплатный замер и консультация
- фотопечать
- монтаж люстры в подарок
- быстро, качественно, недорого
*предоставляет ИП Козина Ю.В.

НАТЯЖНЫЕ ПОТОЛКИ
Быстро, качественно, недорого.
Гарантия 10 лет.
Бесплатный замер и консультация.
Большой выбор фотопечати.
Монтаж люстры - в подарок.
8-920-861-94-62 · 8-903-818-03-95

НАТЯЖНЫЕ ПОТОЛКИ
Быстро, качественно, недорого!
Монтаж люстры в подарок
ФОТОПЕЧАТЬ МНОГОУРОВНЕВЫЕ
Гарантия - 10 лет!
Замер, консультация БЕСПЛАТНО!!!
Офис: Универмаг, 2-эт. ,отдел «Люстры»
или по тел.: 8-920-604-42-65; 8-906-698-89-99
Подробная информация по указанному телефону. Цены действительны на момент выхода рекламы. Товар сертифицирован.

ПРОДАЖА
2,3-ком. КВАРТИР
в новом 3-этажном доме по адресу:
г. Стародуб, ул. Красноармейская, д. 34 А
Индивидуальное отопление
Тел.: 8-905-101-40-81,
8-960-564-85-04
(с 9:00 до 18:00)

ИПОТЕКА
СБЕРБАНК
с господдержкой
СПЕЦПРЕДЛОЖЕНИЕ от застройщика
ДОПОЛНИТЕЛЬНЫЕ СКИДКИ!
КВАРТИРЫ С ОТДЕЛКОЙ
АКЦИИ И СКИДКИ ДЕЙСТВУЮТ ДО КОНЦА ФЕВРАЛЯ!
Подробная информация об акции по указанным телефонам.
Проектная декларация размещена в газете «Стародубский проспект» №46 (176) от 20.11.2014 г. - сайт: стародубский-проспект.рф

КАССА взаимопомощи
ЗАЙМЫ 0,4% в день*
г. Стародуб, ул. Свердлова, д. 8 а
8-910-334-60-00
* Займы на условиях «День рождения», «Новый заемщик» предоставляются наличными денежными средствами на срок 32 дня. Гражданам РФ в возрасте от 18 до 85 лет. Размер займа составляет от 1 тыс. руб. до 30 тыс. руб., при первом обращении от 1 тыс. руб. до 10 тыс. руб. При обращении в месяц дня рождения заёмщика или при первом обращении в организацию процентная ставка с 1 по 10 день пользования займом составляет 0,4% в день (146% годовых), с 11 дня пользования займом процентная ставка составляет 1% в день (365% годовых); для пенсионеров по старости и выслуге лет 0,7% в день (255,5% годовых). Досрочный возврат займа осуществляется в соответствии с п. 4 ст. 809 ГК РФ. Займы предоставляются ООО МКК «Пятый элемент» (зарегистрировано в реестре МФО 651503029006503 от 25 мая 2015 г., сайт www.5element-mfo.ru).

СКАЧАЙТЕ НАШЕ ПРИЛОЖЕНИЕ

с городского 2-22-22
прямой мобильный номер 345-345

ХОРОШЕЕ ТАКСИ
ДЛЯ ГОРОДА ХОРОШИХ ЛЮДЕЙ

Любые строительные работы
Крыши, сайдинг, тротуарная плитка, заборы, гипсокартон, отделка помещений,штукатурка, шпаклевка, обои
8-961-002-09-72

ДЛЯ ВАШЕГО ДОМА
Доставка материалов БЕСПЛАТНО
Строительные работы:
крыши (металлочерепица, ондулин, шифер),
бани, гаражи, электрика
сайдинг, вагонка, заборы, плитка
Монтаж систем:
ОТОПЛЕНИЕ < газовое. электрическое.
водопровод
канализация
установка сантехники
установка счетчиков на воду
теплый пол
замена отопительных котлов
пенсионерам скидки
тел.: 8-919-198-11-01

НАТЯЖНЫЕ ПОТОЛКИ
Быстро, качественно, недорого
Бесплатный замер и консультация
8-962-132-55-77

УМЕЛЕЦ
Мелкий строительный ремонт
8-953-279-12-63 • 8-920-846-30-84

Натяжные потолки
Уютный дом
Натяжные потолки - фотопечать
8-953-282-85-05
8-962-132-67-57
Натяжные потолки от производителя. Большой выбор текстур, фактур. Многоуровневые. Комбинация цветов, фотопечати. Быстро, качественно, недорого.
Новогодние скидки. Подробности по телефону.

Монтаж отопления, водопровода (метал, полипропилен), замена котлов, установка насосов. Индивидуальный подход. Сварочные работы. Андрей Александрович
8-909-242-15-87

РЕСТАВРАЦИЯ ВАНН И ПОДДОНОВ ДУШЕВЫХ КАБИН
Зачем покупать новую?
Эмалировка, жидкий акрил, устранение сколов
8-953-280-38-32
ГАРАНТИЯ КАЧЕСТВА

Натяжные потолки.
Мы предлагаем бесшовные натяжные потолки по разумным ценам.
Тел. 8-953-292-73-93

Выполним монтаж отопления. Замена котлов, разводка воды, сварочные работы (ворота, заборы, калитки), ламинат и другие отделочные работы.
8-905-054-30-08
8-906-505-85-64

Ремонт, отделка, утепление домов, монтаж новых и ремонт старых крыш, бани, гаражи, сараи, заборы, плитка, сантехника, электрика.
Гарантия! Скидки! 8-920-606-01-92

РЕМОНТ БЫТОВОЙ ТЕХНИКИ В СТАРОДУБЕ
Стиральные машины, TV, микроволновые печи, пылесосы и др.
Выезд по городу бесплатный.
8-900-365-91-89 Александр

Все виды строительных работ
Фундамент, кладка кирпича, пеноблока, крыши, заборы, сайдинг, пластик, фронтоны, гипсокартон, водопровод, отопление, электрика.
8-920-845-24-71

Ремонт крыш
Бригада выполнит ремонт крыш, монтаж новых крыш
Сайдинг, заборы, ворота, калитки
Гарантия, скидки
8-920-609-39-76

ГИПСОКАРТОН • ШПАКЛЕВКА: ВЫРАВНИВАНИЕ ПОТОЛКОВ И СТЕН • ЛАМИНАТ • ПЛАСТИК ОТКОСЫ и другие отделочные работы
8-900-365-87-64

МАСТЕР НА ЧАС
мелкий бытовой ремонт всех видов
8-980-331-58-84

КРЕДИТНЫЙ ЮРИСТ
Решение проблемных кредитов
8-953-279-12-63•8-920-846-30-84

Выполним все виды строительных и отделочных работ
Быстро • Дешево • Качественно
8-909-243-37-06
8-952-967-08-09

ЭЛЕКТРИКА
8-960-553-61-55

Центр развития «Виктория»
(г. Клинцы, ТЦ «Европейский»)
проводит консультации и занятия с логопедом-дефектологом и другими специалистами со стажем работы.
Информация по телефону 8-906-500-45-33

ОТОПЛЕНИЕ, ВОДОСНАБЖЕНИЕ
Установка котлов, насосов.
Помощь в подборе материалов.
8-906-501-61-01

Изготовление МЕТАЛЛИЧЕСКИХ ДВЕРЕЙ по индивидуальным размерам
СВАРОЧНЫЕ РАБОТЫ
8-953-279-12-63 • 8-920-846-30-84

ГРУЗОПЕРЕВОЗКИ
«Газель»
8-905-176-49-57

Муж на час
Мелкий строительный ремонт, электрика
Заборы из профлиста.
8-960-553-61-55

МУЖ НА ЧАС
МЕЛКИЕ СТРОИТЕЛЬНЫЕ РАБОТЫ, САНТЕХНИК, ЭЛЕКТРИКА, УСТАНОВКА ДВЕРЕЙ
8-920-863-64-08

Грузоперевозки
Газель тент.
8-905-177-35-55
Любой груз в любое время.

УКЛАДКА КЕРАМИЧЕСКОЙ ПЛИТКИ
8-920-833-32-27

ИЗГОТОВЛЕНИЕ: двери, окна, столы, кровати, банная мебель, наличники на окна и двери (резные и т. д.). Кухни, шкафы-купе, прихожие, и т. д.
8-915-530-98-24

ГРУЗОПЕРЕВОЗКИ
Стародуб, Стародубский район
8-905-100-11-86

Выполним виды работ:
гипсокартон, пластик, сайдинг, отопление, сантехника, водопровод, канализация, ламинат, сварочные работы, кровля и ремонт крыш, заборы, ворота, калитки.
8-909-241-10-34 · 8-919-199-17-65

Дрова, штакет, обрезной пиломатериал, солома. Бани, палати, туалеты. Распиловка леса
8-920-857-21-56

Грузоперевозки
Газель, 4 метра
Пассажирские перевозки
20 мест
8-906-699-69-36, 8-906-503-22-99

Все виды строительных и отделочных работ
Гипсокартон, сайдинг, пластик, электропроводка, водоснабжение, плитка, сварка, крыши, отстойники, заборы
8-952-967-41-45

РЕМОНТ ЭЛЕКТРОДВИГАТЕЛЕЙ
ОАО «Монтажник»
8 (48348) 2-33-76

Маршрутное такси Стародуб - Брянск
Отправление из Стародуба:
6-30 (от «Пеликана» до диагностического центра)
7-00 (от автостанции)
Отправление из Брянска 12-30, 14-15
Запись по телефону:
8-961-003-777-0; 8-909-244-45-15

Такси «Люкс»
Наше такси-для нашего города
2-34-11
8-905-176-41-02
8-961-002-09-03
8-920-840-58-93

ХОРОШЕЕ ТАКСИ
ДЛЯ ГОРОДА ХОРОШИХ ЛЮДЕЙ
с городского 2-22-22
прямой мобильный номер 345-345
СКАЧАЙТЕ НАШЕ ПРИЛОЖЕНИЕ

"ЗОЛОТОЙ" ювелирный салон
г. Стародуб ул. Первомайская д. 9/11
Новая коллекция уже в продаже!
Скидки до -50%
ко дню всех влюбленных!
В день рождения дополнительная скидка:
- 10%
Организатор акции ИП Фейгина Е.В. ОГРН 304225205700047, подробности акции и группу товаров уточняйте у продавцов-консультантов.

МЕТАЛЛБАЗА
КРОВЛЯ • ФАСАД • ЗАБОР
г. Унеча, ул. Кирова ,19
ПРЕДЛАГАЕТ:
Труба профильная в ассортименте - 35 руб./м.
Профнастил заборный С -8:
1,5 м.- 359 руб./лист,
1,7 м.- 405 руб./лист,
2,0 м.- 477 руб./лист
Желоб водосточный - 3 м. - 300 руб.
Акция! Профлист С-20 (цветной) 2 м. 420 руб./лист
Металлочерепица от 266 руб./м.кв.
Сайдинг виниловый Альта-профиль - 135 руб./панель в наличии
Фасадные панели - 419 руб./панель
Утеплитель ПЕНОПЛЕКС 3 мм. 100 руб.
Гибка нестандартных изделий из металла на месте
Тел. 8 (48351) 260-53
Возможна доставка по телефону
Подробная информация по указанному телефону.

КАДАСТРОВЫЕ ИНЖЕНЕРЫ
Толочко Оксана Владимировна
Толочко Андрей Владимирович
Комплексные услуги в сфере недвижимости:
• Сопровождение сделок с недвижимостью.
• Подготовка документов для получения разрешения на строительство.
• Подготовка договоров по отчуждению недвижимого имущества.
• Помощь в оформление прав наследства.
• Кадастровые услуги:
• Межевание земельных участков - 4000 руб.
• Технический план здания, строения, помещения (квартиры) - 4000 руб.
• Акт обследования - 1200 руб.
• Выделение/оформление земельных паев.
Тел. 8-952-967-45-45
Тел. 8-952-964-32-10
г. Стародуб, пл. Советская, 2а, 2 этаж
(здание Сельхозуправления, ЗАГСа,)

НАТЯЖНЫЕ ПОТОЛКИ +EK
Made in FRANSE
компания France Dekor
Нужен потолок?
8-900-370-00-66
Звоните прямо сейчас!
- замер в день обращения
- установка за 1 день
- скидка пенсионерам
- установка без тепловой пушки
- полотно без запаха
- установка без грязи и мусора
- фотопечать
4-й потолок в подарок!
При заказе квартиры -7%

ЮВЕЛИРНЫЙ ФИРМЕННЫЙ САЛОН
МИР ЗОЛОТА
СКУПКА СТАРОГО ЗОЛОТА
ОБМЕН НА НОВОЕ ЗОЛОТО
КРЕДИТ
Кредит предоставляет: ОТП Банк. Лиц. № 2766 от 04.03.2008г.
Скидка до -20%
Ждем Вас в ТЦ «Первомайский»,2 этаж
Подробная информация у продавцов в салоне

ПАССАЖИРСКИЕ ПЕРЕВОЗКИ
ЕЖЕДНЕВНО
Стародуб- Брянск-Москва
Москва-Брянск-Стародуб
Время отправления из Стародуба от магазина «Журавли» 21:55
(прибытие на Киевский вокзал 5:20)
Время отправления из Москвы метро «Юго-западная» в 11:30 и в 18:30
Заказ билетов:
8-900-366-65-06
8-962-131-90-06

Продаются 2 торговых павильона по 50 м.кв. Свет, охрана.
Цена 250 000 руб./шт.
8-906-502-55-56, 8-906-502-55-54

Такси «Люкс»
Наше такси-для нашего города
2-34-11
8-905-176-41-02
8-961-002-09-03
8-920-840-58-93

СКАЧАЙТЕ НАШЕ ПРИЛОЖЕНИЕ
с городского 2-22-22
прямой мобильный номер 345-345
ХОРОШЕЕ ТАКСИ
ДЛЯ ГОРОДА ХОРОШИХ ЛЮДЕЙ

ПОНЕДЕЛЬНИК 12 февраля
Международный день брачных агентств • Масленица2018

Первый канал
04:00 XXIII зимние Олимпийские игры в Пхёнчхане. Фигурное катание. Командные соревнования
04:50 XXIII Зимние Олимпийские игры. Фигурное катание. Мужчины. Произвольная программа
05:40 XXIII зимние Олимпийские игры в Пхёнчхане. Фигурное катание. Женщины (произвольная программа)
06:30 XXIII зимние Олимпийские игры в Пхёнчхане. Фигурное катание. Танцы (произвольная программа)
07:25 «Доброе утро»
09:00, 12:00, 15:00, 18:00, 03:00 Новости
09:20 XXIII зимние Олимпийские игры в Пхёнчхане
12:15, 13:45, 17:00, 18:25 «Время покажет» 16+
13:00 XXIII зимние Олимпийские игры в Пхёнчхане. Биатлон. Женщины. Гонка преследования
15:15, 03:20 «Давай поженимся!» 16+
16:00 «Мужское / Женское» 16+
18:50 «На самом деле» 16+
19:50 «Пусть говорят» 16+
21:00 «Время»
21:30 Т/с «Крепость Бадабер» 16+
22:30 Д/ф «Интервью с Путиным»
23:35 «Вечерний Ургант» 16+
00:00 «Познер» 16+

Россия
05:00, 09:15 «Утро России»
09:00, 11:00, 14:00, 17:00, 20:00 Вести
09:55 «О самом главном» Ток-шоу 12+
11:40, 14:40, 17:40, 20:45 Вести. Местное время
12:00 «Судьба человека с Борисом Корчевниковым» 12+
13:00, 19:00 «60 Минут» Ток-шоу 12+
15:00 XXIII Зимние Олимпийские игры в Пхёнчхане. Биатлон. Мужчины 12,5 км. Гонка преследования. Фристайл. Мужчины. Финал
18:00 «Андрей Малахов. Прямой эфир» 16+
21:00 Т/с «Лабиринты» 16+
23:50 «Вечер с Владимиром Соловьёвым» 12+

НТВ
05:00, 06:05 Т/с «Супруги» 16+
06:00, 10:00, 13:00, 16:00, 19:00 Сегодня
07:00 «Деловое утро НТВ» 12+
09:00 Т/с «Мухтар. Новый след» 16+
10:25 Т/с «Улицы разбитых фонарей» 16+
13:25 «Обзор. Чрезвычайное происшествие»
14:00, 16:30, 01:25 «Место встречи» 16+
17:00, 19:40 Т/с «Невский. Проверка на прочность» 16+
21:40 Т/с «Инспектор Купер. Невидимый враг» 16+
23:40 «Итоги дня»
00:10 «Поздняков» 16+
00:20 Т/с «Свидетели» 16+

ТНТ
07:00, 07:30, 08:00, 08:30, 06:00, 06:30 «ТНТ. Best» 16+
09:00 «Дом-2. Lite» 16+
10:15 «Дом-2. Остров любви» 16+
11:30, 12:00, 12:30, 13:00, 13:30, 14:00 Т/с «СашаТаня» 16+
14:30, 15:00, 15:30, 16:00, 16:30, 17:00, 17:30, 18:00, 18:30 Т/с «Интерны» 16+
19:00, 19:30 Т/с «Улица» 16+
20:00, 20:30 Т/с «Остров» 16+
21:00 «Где логика?» 16+
22:00 Т/с «Однажды в России» 16+
23:00 «Дом-2. Город любви» 16+
00:00 «Дом-2. После заката» 16+
01:00 «Такое кино!» 16+
01:35 Х/ф «Убийца» 16+

ТВ центр
06:00 «Настроение»
08:05 Х/ф «Серые волки» 12+
10:20 Д/ф «Ролан Быков. Вот такой я человек!» 12+
11:30, 14:30, 19:40, 22:00 События 16+
11:50 «Постскриптум» 16+
12:55 «В центре событий» 16+
13:55 «Городское собрание» 12+
14:50 «Город новостей» 16+
15:05 Т/с «Отец Браун» 16+
16:55 «Естественный отбор» Ток-шоу 12+
17:45 Т/с «Балабол» 16+
20:00 «Петровка, 38» 16+
20:20 «Право голоса» 16+
22:30 «Олимпийская политика». Специальный репортаж 16+
23:05 «Без обмана. Только разогрей!» 16+
00:00 События. 25-й час 16+
00:35 «Право знать!» Ток-шоу 16+

Матч-ТВ
06:30 Д/с «Заклятые соперники» 12+
07:00, 11:50, 18:05, 18:50, 19:55 Новости
07:05, 09:35, 13:20, 14:50, 16:20, 20:00, 00:30 Все на Матч!
07:40 XXIII Зимние Олимпийские игры. Горнолыжный спорт. Женщины. Гигантский слалом 0+
10:05 XXIII Зимние Олимпийские игры. Санный спорт. Мужчины 0+
11:55 Смешанные единоборства. UFC. Люк Рокхолд - Йоэль Ромеро. Марк Хант - Кёртис Блейдс 16+
13:45 XXIII Зимние Олимпийские игры. Санный спорт. Женщины 1-я попытка 0+
15:15 XXIII Зимние Олимпийские игры. Санный спорт. Женщины. 2-я попытка 0+
17:05, 18:15, 18:55, 20:30, 22:40, 01:00 XXIII Зимние Олимпийские игры 0+
03:00 XXIII Зимние Олимпийские игры. Кёрлинг. Смешанные пары. Матч за 3-е место 0+

СТС
06:00 М/с «Смешарики» 0+
06:20 М/с «Приключения кота в сапогах» 6+
07:05 М/ф «Секретная служба Санта-Клауса» 6+
09:00, 23:15, 00:30 Шоу «Уральских пельменей» 16+
09:30 М/ф «Аисты» 6+
11:10 Х/ф «Принц Персии. Пески времени» 12+
13:30, 18:00 Т/с «Воронины» 16+
15:00, 01:00 «Супермамочка» 16+
16:00 Т/с «Кухня» 12+
20:00 Т/с «Молодёжка» 16+
21:00 Х/ф «План побега» 16+
23:30 «Кино в деталях с Фёдором Бондарчуком» 18+
02:00 Х/ф «Заражённая» 16+

ТВ 3
06:00 Мультфильмы 0+
09:30, 10:00, 17:35, 18:10 Т/с «Слепая» 12+
10:30, 11:00, 16:00, 16:30, 17:00 Д/с «Гадалка» 12+
11:30, 12:30 «Не ври мне» 12+
13:30, 14:00, 14:30 Д/с «Охотники за привидениями» 16+
15:00 «Мистические истории» 16+
18:40, 19:30 Т/с «Касл» 12+
20:30, 21:15, 22:00 Т/с «Кости» 12+
23:00 Х/ф «Библиотекарь 3: Проклятие чаши Иуды» 12+

Рен-тв
05:00, 09:00 «Военная тайна» 16+
06:00, 11:00 «Документальный проект» 16+
07:00 «С бодрым утром!» 16+
08:30, 12:30, 16:30, 19:30, 23:00 Новости 16+
12:00, 16:05, 19:00 «Информационная программа 112» 16+
13:00, 23:25 «Загадки человечества» 16+
13:50 Х/ф «Звёздные войны: Пробуждение силы» 12+
17:00, 04:00 «Тайны Чапман» 16+
18:00 «Самые шокирующие гипотезы» 16+
20:00 Х/ф «Звездный путь» 16+
22:20 «Водить по-русски» 16+
00:30 Х/ф «Джона Хекс» 16+

ВТОРНИК 13 февраля
Всемирный день радио

Первый канал
05:00 «Доброе утро»
09:00, 12:00, 18:00, 03:00 Новости
09:15, 03:20 «Контрольная закупка»
09:50 «Жить здорово!» 12+
10:55 «Модный приговор»
12:15, 17:00, 18:25, 02:15, 03:05 «Время покажет» 16+
14:00 XXIII зимние Олимпийские игры в Пхёнчхане. Шорт-трек. Женщины. 500 м. Мужчины. 1000 м. Эстафета. Санный спорт. Женщины
16:00 «Мужское / Женское» 16+
18:50 «На самом деле» 16+
19:50 «Пусть говорят» 16+
21:00 «Время»
21:35 Т/с «Крепость Бадабер» 16+
22:30 Д/ф «Интервью с Путиным»
23:40 «Вечерний Ургант» 16+
00:15 Т/с «Медсестра» 12+

Россия
05:00, 09:15 «Утро России»
09:00, 11:00, 14:00, 17:00, 20:00 Вести
09:55 «О самом главном» Ток-шоу 12+
11:30 XXIII Зимние Олимпийские игры в Пхёнчхане. Лыжные гонки. Мужчины. Индивидуальный спринт
12:45, 14:40, 17:40, 20:45 Вести. Местное время
13:00, 19:00 «60 Минут» Ток-шоу 12+
15:00 Т/с «Тайны следствия» 12+
18:00 «Андрей Малахов. Прямой эфир» 16+
21:00 Т/с «Лабиринты» 16+
23:50 «Вечер с Владимиром Соловьёвым» 12+

НТВ
05:00, 06:05 Т/с «Супруги» 16+
06:00, 10:00, 13:00, 16:00, 19:00 Сегодня
07:00 «Деловое утро НТВ» 12+
09:00 Т/с «Мухтар. Новый след» 16+
10:25 Т/с «Улицы разбитых фонарей» 16+
13:25 «Обзор. Чрезвычайное происшествие»
14:00, 16:30, 01:10 «Место встречи» 16+
17:00, 19:40 Т/с «Невский. Проверка на прочность» 16+
21:40 Т/с «Инспектор Купер. Невидимый враг» 16+
23:40 «Итоги дня»
00:10 Т/с «Свидетели» 16+

ТНТ
07:00, 07:30, 08:00, 08:30, 06:00, 06:30 «ТНТ. Best» 16+
09:00 «Дом-2. Lite» 16+
10:15, 23:00 «Дом-2. Остров любви» 16+
11:30, 12:00, 12:30, 13:00, 13:30, 14:00 Т/с «СашаТаня» 16+
14:30, 15:00, 15:30, 16:00, 16:30, 17:00, 17:30, 18:00, 18:30 Т/с «Интерны» 16+
19:00, 19:30 Т/с «Улица» 16+
20:00, 20:30 Т/с «Остров» 16+
21:00, 03:20, 04:20 «Импровизация» 16+
22:00 Шоу «Студия Союз» 16+
00:00 «Дом-2. После заката» 16+
01:00 Х/ф «Сияние» 16+

ТВ центр
06:00 «Настроение»
08:10 «Доктор И...» 16+
08:45 Х/ф «Бессонная ночь» 16+
10:35 Д/ф «Его Превосходительство Юрий Соломин» 12+
11:30, 14:30, 19:40, 22:00 События 16+
11:50, 20:00 «Петровка, 38» 16+
12:05, 02:15 Т/с «Коломбо» 12+
13:35 «Мой герой. Евгений Дога» 12+
14:50 «Город новостей» 16+
15:05 Т/с «Отец Браун» 16+
16:55 «Естественный отбор» Ток-шоу 12+
17:50 Т/с «Балабол» 16+
20:20 «Право голоса» 16+
22:30 «Осторожно, мошенники!» 16+
23:05 «Прощание. Александр Абдулов» 16+
00:00 События. 25-й час 16+
00:35 «Девяностые. Профессия - киллер» 16+
01:25 Д/ф «Последние залпы» 12+

Матч-ТВ
06:30 Х/ф «Американский ниндзя-4. Аннигиляция» 16+
06:50 Д/с «Вся правда про...» 12+
07:00, 08:55, 10:25, 13:00, 19:50, 00:40 Новости
07:05, 13:05, 14:30, 00:45 Все на Матч!
09:00 Д/с «Жестокий спорт» 16+
09:30 Специальный репортаж. «Кевин Де Брёйне. Новая суперзвезда АПЛ» 12+
10:05 Специальный репортаж. «Никита Гусев. Один гол - один факт» 12+
10:30 XXIII Зимние Олимпийские игры. Хоккей. Канада - Финляндия. Женщины 0+
13:25 XXIII Зимние Олимпийские игры. Санный спорт. Женщины. 3-я попытка 0+
15:00 XXIII Зимние Олимпийские игры. Санный спорт. Женщины. 4-я попытка 0+
15:55 XXIII Зимние Олимпийские игры. Хоккей. Россия - США. Женщины 0+
17:30 XXIII Зимние Олимпийские игры. Кёрлинг. Смешанные пары. Финал 0+
19:55 Футбол. «Црвена Звезда» (Сербия) - ЦСКА (Россия). Лига Европы 1/16 финала 0+
21:55, 01:05, 01:40 XXIII Зимние Олимпийские игры 0+
22:40 Футбол. «Ювентус» - «Тоттенхэм» (Англия). Лига чемпионов 1/8 финала 0+

СТС
06:00 М/с «Смешарики» 0+
06:20 М/с «Новаторы» 6+
07:05 М/с «Команда Турбо» 0+
07:30 М/с «Три кота» 0+
07:45 М/с «Шоу мистера Пибоди и Шермана» 0+
08:35 М/с «Том и Джерри» 0+
09:00, 23:00 Шоу «Уральских пельменей» 16+
09:40 Х/ф «План побега» 16+
12:00, 20:00 Т/с «Молодёжка» 16+
13:00, 16:00 Т/с «Кухня» 12+
15:00, 01:00 «Супермамочка» 16+
18:00 Т/с «Воронины» 16+
21:00 Х/ф «Неудержимые» 16+
02:00 Х/ф «Городские девчонки» 12+

ТВ 3
06:00 Мультфильмы 0+
09:30, 10:00, 17:35, 18:10 Т/с «Слепая» 12+
10:30, 11:00, 16:00, 16:30, 17:00 Д/с «Гадалка» 12+
11:30, 12:30 «Не ври мне» 12+
13:30, 14:00, 14:30 Д/с «Охотники за привидениями» 16+
15:00 «Мистические истории» 16+
18:40, 19:30 Т/с «Касл» 12+
20:30, 21:15, 22:00 Т/с «Кости» 12+
23:00 Х/ф «Гудзонский ястреб» 16+
01:00, 01:45, 02:30, 03:30, 04:15, 05:15 Т/с «Гримм» 16+

Рен-тв
05:00, 04:00 «Территория заблуждений» 16+
06:00, 11:00 «Документальный проект» 16+
07:00 «С бодрым утром!» 16+
08:30, 12:30, 16:30, 19:30, 23:00 Новости 16+
09:00 «Военная тайна» 16+
12:00, 16:00, 19:00 «Информационная программа 112» 16+
13:00, 23:25 «Загадки человечества» 16+
13:50 Х/ф «Звездный путь» 16+
17:00, 03:00 «Тайны Чапман» 16+
18:00, 02:10 «Самые шокирующие гипотезы» 16+
20:00 Х/ф «Стартрек: Возмездие» 12+
22:20 «Водить по-русски» 16+
00:30 Х/ф «Транзит» 18+

СРЕДА 14 февраля
День Святого Валентина • День компьютерщика

Первый канал
04:00 XXIII зимние Олимпийские игры в Пхёнчхане. Фигурное катание. Пары (короткая программа)
07:45 «Доброе утро»
09:00, 12:00, 18:00, 03:00 Новости
09:20 XXIII зимние Олимпийские игры в Пхёнчхане
12:15, 17:00, 18:25 «Время покажет» 16+
14:00 XXIII зимние Олимпийские игры в Пхёнчхане. Биатлон. Женщины. 15 км. Индивидуальная гонка
15:00 XXIII зимние Олимпийские игры в Пхёнчхане. Санный спорт. Мужчины. Двойки
16:00 «Мужское / Женское» 16+
18:50 «На самом деле» 16+
19:50 «Пусть говорят» 16+
21:00 «Время»
21:35 Т/с «Крепость Бадабер» 16+
22:30 Д/ф «Интервью с Путиным»
23:40 «Вечерний Ургант» 16+
00:15 Т/с «Медсестра» 12+
02:15 Д/с «Россия от края до края»
03:05 XXIII зимние Олимпийские игры в Пхёнчхане. Кёрлинг. Россия - Китай

Россия
05:00, 09:15 «Утро России»
09:00, 11:00, 14:00, 17:30, 20:00 Вести
09:55 «О самом главном» Ток-шоу 12+
11:40, 14:40, 20:45 Вести. Местное время
12:00 «Судьба человека с Борисом Корчевниковым» 12+
13:00, 19:00 «60 Минут» Ток-шоу 12+
15:00 XXIII Зимние Олимпийские игры в Пхёнчхане. Хоккей. Мужчины. Групповой турнир. Словакия - Россия
18:00 «Андрей Малахов. Прямой эфир» 16+
21:00 Т/с «Лабиринты» 16+
23:50 «Вечер с Владимиром Соловьёвым» 12+

НТВ
05:00, 06:05 Т/с «Супруги» 16+
06:00, 10:00, 13:00, 16:00, 19:00 Сегодня
07:00 «Деловое утро НТВ» 12+
09:00 Т/с «Мухтар. Новый след» 16+
10:25 Т/с «Улицы разбитых фонарей» 16+
13:25 «Обзор. Чрезвычайное происшествие»
14:00, 16:30, 01:10 «Место встречи» 16+
17:00, 19:40 Т/с «Невский. Проверка на прочность» 16+
21:40 Т/с «Инспектор Купер. Невидимый враг» 16+
23:40 «Итоги дня»
00:10 Т/с «Свидетели» 16+

ТНТ
07:00, 07:30, 08:00, 08:30, 06:00, 06:30 «ТНТ. Best» 16+
09:00 «Дом-2. Lite» 16+
10:15 «Дом-2. Остров любви» 16+
11:30, 12:00, 12:30, 13:00, 13:30, 14:00 Т/с «СашаТаня» 16+
14:30, 15:00, 15:30, 16:00, 16:30, 17:00, 17:30, 18:00, 18:30 Т/с «Интерны» 16+
19:00, 19:30 Т/с «Улица» 16+
20:00, 20:30 Т/с «Остров» 16+
21:00 Т/с «Однажды в России» 16+
22:00 «Где логика?» 16+
23:00 «Дом-2. Город любви» 16+
00:00 «Дом-2. После заката» 16+
01:00 Х/ф «Идеальное убийство» 16+

ТВ центр
06:00 «Настроение»
08:05 «Доктор И...» 16+
08:40 Х/ф «Всадник без головы» 10:40 Д/ф «Олег Видов. Всадник с головой» 12+
11:30, 14:30, 19:40, 22:00 События 16+
11:50, 20:00 «Петровка, 38» 16+
12:05, 02:15 Т/с «Коломбо» 12+
13:35 «Мой герой. Альбина Джанабаева» 12+
14:50 «Город новостей» 16+
15:05 Т/с «Отец Браун» 16+
16:55 «Естественный отбор» Ток-шоу 12+
17:50 Т/с «Балабол» 16+
20:20 «Право голоса» 16+
22:30 «Линия защиты» 16+
23:05 «Девяностые. Поющие трусы» 16+
00:00 События. 25-й час 16+
00:35 «Хроники московского быта. Борьба с привилегиями» 12+
01:25 Д/ф «Мария Спиридонова. Одна ночь и вся жизнь» 12+

Матч-ТВ
06:30 XXIII Зимние Олимпийские игры. Хоккей. Швеция - Швейцария. Женщины 0+
08:30, 11:30, 14:05, 17:30, 19:05, 00:40 Новости
08:35, 14:10, 21:45, 00:45 Все на Матч!
09:00 XXIII Зимние Олимпийские игры. Лыжный спорт. Спринт. Финал 0+
11:35, 17:35, 19:35 XXIII Зимние Олимпийские игры 0+
15:00 XXIII Зимние Олимпийские игры. Хоккей. США - Словения. Мужчины 0+
19:15 «Десятка!» 16+
22:20 Специальный репортаж. «ПСЖ - забава Неймара?» 12+
22:40 Футбол. Лига чемпионов 1/8 финала. «Реал» (Мадрид, Испания) - ПСЖ 0+
01:15 XXIII Зимние Олимпийские игры. Кёрлинг. Россия - Великобритания. Женщины 0+
03:10 Обзор Лиги чемпионов 12+
03:40 XXIII Зимние Олимпийские игры. Хоккей. Корея - Япония. Женщины 0+

СТС
06:00 М/с «Смешарики» 0+
06:20 М/с «Новаторы» 6+
06:40 М/с «Команда Турбо» 0+
07:30 М/с «Три кота» 0+
07:45 М/с «Шоу мистера Пибоди и Шермана» 0+
08:35 М/с «Том и Джерри» 0+
09:00, 22:55 Шоу «Уральских пельменей» 16+
09:55 Х/ф «Неудержимые» 16+
12:00, 20:00 Т/с «Молодёжка» 16+
13:00, 16:00 Т/с «Кухня» 12+
15:00, 01:00 «Супермамочка» 16+
18:00 Т/с «Воронины» 16+
21:00 Х/ф «Неудержимые 2» 16+

ТВ 3
06:00 Мультфильмы 0+
09:30, 10:00, 17:35, 18:10 Т/с «Слепая» 12+
10:30, 11:00, 16:00, 16:30, 17:00 Д/с «Гадалка» 12+
11:30, 12:30 «Не ври мне» 12+
13:30, 14:00, 14:30 Д/с «Охотники за привидениями» 16+
15:00 «Мистические истории» 16+
18:40, 19:30 Т/с «Касл» 12+
20:30, 21:15, 22:00 Т/с «Кости» 12+
23:00 Х/ф «Челюсти» 16+
00:45, 01:45, 02:30, 03:15, 04:15, 05:00 Т/с «Черный список» 16+

Рен-тв
05:00, 09:00, 04:30 «Территория заблуждений» 16+
06:00, 11:00 «Документальный проект» 16+
07:00 «С бодрым утром!» 16+
08:30, 12:30, 16:30, 19:30, 23:00 Новости 16+
12:00, 16:05, 19:00 «Информационная программа 112» 16+
13:00, 23:25 «Загадки человечества» 16+
13:50 Х/ф «Стартрек: Возмездие» 12+
17:00, 03:30 «Тайны Чапман» 16+
18:00, 02:30 «Самые шокирующие гипотезы» 16+
20:00 Х/ф «Стартрек: Бесконечность» 16+
22:15 «Смотреть всем!» 16+
00:30 Х/ф «Хроники мутантов» 16+

ЧЕТВЕРГ
День детей, больных раком

Первый канал
04:00 XXIII зимние Олимпийские игры в Пхёнчхане. Керлинг. Россия - Китай
05:12 XXIII Зимние Олимпийские игры. Скелетон. Мужчины
06:25 Доброе утро
09:00, 12:00, 15:00, 18:00, 03:00 Новости
09:20 XXIII зимние Олимпийские игры в Пхёнчхане. Лыжные гонки. Женщины. 10 км
11:00 Модный приговор 6+
12:15, 17:00, 18:25, 02:15, 03:05 «Время покажет» 16+
15:20 XXIII Зимние Олимпийские игры. Санный спорт. Командная эстафета
18:50 «На самом деле» 16+
19:50 «Пусть говорят» 16+
21:00 Время 12+
21:35 Т/с «Крепость Бадабер» 16+
22:30 Д/ф «Интервью с Путиным»
23:40 «Вечерний Ургант» 16+
00:15 Т/с «Медсестра» 12+

Россия
04:30 XXIII Зимние Олимпийские игры в Пхёнчхане. Фигурное катание. Пары произвольная программа
07:55, 09:15 «Утро России»
09:00, 11:00, 17:00, 20:00 Вести
09:55 «О самом главном» Ток-шоу 12+
11:40, 17:40, 20:45 Вести. Местное время
12:00 «Судьба человека с Борисом Корчевниковым» 12+
13:00, 19:00 «60 Минут» Ток-шоу 12+
14:00 XXIII Зимние Олимпийские игры в Пхёнчхане. Биатлон. Мужчины 20 км. Индивидуальная гонка. Сноуборд - кросс. Мужчины. Финал. Фигурное катание
18:00 «Андрей Малахов. Прямой эфир» 16+
21:00 Т/с «Лабиринты» 16+
23:50 «Вечер с Владимиром Соловьёвым» 12+

НТВ
05:00, 06:05 Т/с «Супруги» 16+
06:00, 10:00, 13:00, 16:00, 19:00 Сегодня
07:00 «Деловое утро НТВ» 12+
09:00 Т/с «Мухтар. Новый след» 16+
10:25 Т/с «Улицы разбитых фонарей» 16+
13:25 «Обзор. Чрезвычайное происшествие»
14:00, 16:30, 01:10 «Место встречи» 16+
17:00, 19:40 Т/с «Невский. Проверка на прочность» 16+
21:40 Т/с «Инспектор Купер. Невидимый враг» 16+
23:40 «Итоги дня»
00:10 Т/с «Свидетели» 16+

ТНТ
07:00, 07:30, 08:00, 08:30, 06:00, 06:30 «ТНТ. Best» 16+
09:00 «Дом-2. Lite» 16+
10:15 «Дом-2. Остров любви» 16+
11:30, 12:00, 12:30, 13:00, 13:30, 14:00 Т/с «СашаТаня» 16+
14:30, 15:00, 15:30, 16:00, 16:30, 17:00, 17:30, 18:00, 18:30 Т/с «Интерны» 16+
19:00, 19:30 Т/с «Улица» 16+
20:00, 20:30 Т/с «Остров» 16+
21:00 Шоу «Студия Союз» 16+
22:00, 03:00, 04:00 «Импровизация» 16+
23:00 «Дом-2. Город любви» 16+
00:00 «Дом-2. После заката» 16+
01:00 Х/ф «Поворот не туда 4: Кровавое начало» 18+

ТВ центр
06:00 «Настроение»
08:05 «Доктор И...» 16+
08:40 Х/ф «Человек без паспорта» 12+
10:35 Д/ф «Инна Макарова. Предсказание судьбы» 12+
11:30, 14:30, 19:40, 22:00 События 16+
11:50 Т/с «Коломбо» 12+
13:40 «Мой герой. Александр Баширов» 12+
14:50 «Город новостей» 16+

Такси «Люкс» 2-34-11
Наше такси-для нашего города
8-905-176-41-02
8-961-002-09-03
8-920-840-58-93

ХОРОШЕЕ ТАКСИ
ДЛЯ ГОРОДА ХОРОШИХ ЛЮДЕЙ
с городского 2-22-22
прямой мобильный номер 345-345
СКАЧАЙТЕ НАШЕ ПРИЛОЖЕНИЕ

15 февраля

15:05 Т/с «Отец Браун» 16+
16:55 «Естественный отбор» Ток-шоу 12+
17:50 Т/с «Балабол» 16+
20:00, 05:40 «Петровка, 38» 16+
20:20 «Право голоса» 16+
22:30 «Вся правда» 16+
23:05 Д/ф «Жизнь без любимого» 12+
00:00 События. 25-й час 16+
00:35 «Прощание. Япончик» 16+
01:25 Д/ф «Живые бомбы. Женщины-смертницы» 12+

Матч-ТВ

06:30 XXIII Зимние Олимпийские игры. Хоккей. Финляндия - Германия. Мужчины 0+
08:30, 13:00, 17:30, 19:55 Новости
08:35, 13:05, 17:40, 01:00 XXIII Зимние Олимпийские игры 0+
10:55 XXIII Зимние Олимпийские игры. Хоккей. Норвегия - Швеция. Мужчины 0+
14:40, 20:00 Все на Матч!
15:00 XXIII Зимние Олимпийские игры. Хоккей. Швейцария - Канада. Мужчины 0+
20:30 Футбол. «Спартак» (Россия) - «Атлетик» (Испания). Лига Европы 1/16 финала 0+
23:00 Футбол. «Селтик» (Шотландия) - «Зенит» (Россия). Лига Европы 1/16 финала 0+
03:00 XXIII Зимние Олимпийские игры. Кёрлинг. Швеция - США. Мужчины 0+

СТС

06:00 М/с «Смешарики» 0+
06:20 М/с «Новаторы» 6+
06:40 М/с «Команда Турбо» 0+
07:30 М/с «Три кота» 0+
07:45 М/с «Шоу мистера Пибоди и Шермана» 0+
08:35 М/с «Том и Джерри» 0+
09:00 Шоу «Уральских пельменей» 12+
10:00 Х/ф «Неудержимые 2» 16+
12:00, 20:00 Т/с «Молодёжка» 16+
13:00, 16:00 Т/с «Кухня» 12+
15:00, 01:00 «Супермамочка» 16+
18:00 Т/с «Воронины» 16+
21:00 Х/ф «Неудержимые 3» 12+
23:25 Шоу «Уральских пельменей» 16+
02:00 Х/ф «Мальчишник» 16+

ТВ 3

06:00 Мультфильмы 0+
09:30, 10:00, 17:35, 18:10 Т/с «Слепая» 12+
10:30, 11:00, 16:00, 16:30, 17:00 Д/с «Гадалка» 12+
11:30, 12:30 «Не ври мне» 12+
13:30, 14:00, 14:30 Д/с «Охотники за привидениями» 16+
15:00 «Мистические истории» 16+
18:40, 19:30 Т/с «Касл» 12+
20:30, 21:15, 22:00 Т/с «Кости» 12+
23:00 Х/ф «Морской пехотинец 2» 16+
00:45, 01:45, 02:45, 03:30 Т/с «Дежурный ангел» 16+

Рен-тв

05:00, 04:00 «Территория заблуждений» 16+
06:00, 09:00 «Документальный проект» 16+
07:00 «С бодрым утром!» 16+
08:30, 12:30, 16:30, 19:30, 23:00 Новости 16+
12:00, 16:00, 19:00 «Информационная программа 112» 16+
13:00, 23:25 «Загадки человечества» 16+
13:50 Х/ф «Стартрек: Бесконечность» 16+
17:00, 03:00 «Тайны Чапман» 16+
18:00, 02:10 «Самые шокирующие гипотезы» 16+
20:00 Х/ф «Столкновение с бездной» 12+
22:15 «Смотреть всем!» 16+
00:30 Х/ф «Случайный шпион» 12+

ПЯТНИЦА 16 февраля

День архива Минэнерго России

Первый канал

04:00 XXIII зимние Олимпийские игры в Пхёнчхане. Скелетон. Мужчины
06:00 «Доброе утро»
09:00, 18:00 Новости
09:20 XXIII зимние Олимпийские игры в Пхёнчхане
10:40 XXIII зимние Олимпийские игры в Пхёнчхане. Хоккей. Россия - Словения
13:00, 16:45, 18:25 «Время покажет» 16+
14:30 XXIII Зимние Олимпийские игры. Конькобежный спорт. Женщины. 5000 м 12+
15:10 XXIII Зимние Олимпийские игры. Фристайл. Женщины. Акробатика. Финал 12+
15:45 «Мужское / Женское» 16+
18:50 «Человек и закон» 16+
19:55 «Поле чудес» 16+
21:00 «Время»
21:30 «Голос. Дети»
23:20 «Вечерний Ургант» 16+
00:15 Д/ф «Брайан Джонсон: Жизнь на дороге. Роберт Плант» 16+
01:15 Х/ф «Отель «Гранд Будапешт» 16+
03:00 XXIII зимние Олимпийские игры в Пхёнчхане. Керлинг. Россия - США

Россия

04:00 XXIII Зимние Олимпийские игры в Пхёнчхане. Фигурное катание. Мужчины короткая программа. Лыжные гонки. Мужчины 15 км.
11:00, 14:00, 17:00, 20:00 Вести
11:40, 14:40, 17:40, 20:45 Вести. Местное время
12:00 «Судьба человека с Борисом Корчевниковым» 12+
13:00, 19:00 «60 Минут» Ток-шоу 12+
15:00 XXIII Зимние Олимпийские игры в Пхёнчхане. Фигурное катание
18:00 «Андрей Малахов. Прямой эфир» 16+
21:00 Т/с «Лабиринты» 16+
00:45 Х/ф «Во саду ли, в огороде» 12+

НТВ

05:00, 06:05 Т/с «Супруги» 16+
06:00, 10:00, 13:00, 16:00, 19:00 Сегодня
07:00 «Деловое утро НТВ» 12+
09:00 Т/с «Мухтар. Новый след» 16+
10:25 Т/с «Улицы разбитых фонарей» 16+
13:25 «Обзор. Чрезвычайное происшествие»
14:00, 01:25 «Место встречи» 16+
16:30 «ЧП. Расследование» 16+
17:00, 19:40 Т/с «Невский. Проверка на прочность» 16+
00:00 «Захар Прилепин. Уроки русского» 12+
00:25 «Мы и наука. Наука и мы» 12+

ТНТ

07:00, 07:30, 08:00, 08:30, 06:00, 06:30 «ТНТ. Best» 16+
09:00 «Дом-2. Lite» 16+
10:15 «Дом-2. Остров любви» 16+
11:30 «Большой завтрак» 16+
12:00, 12:30, 13:00, 13:30, 14:00 Т/с «СашаТаня» 16+
14:30, 15:00, 15:30, 16:00, 16:30, 17:00, 17:30, 18:00, 18:30, 19:00, 19:30 Т/с «Интерны» 16+
20:00, 05:00 «Comedy Woman» 16+
21:00 «Комеди Клаб» 16+
22:00 «Comedy Баттл» 16+
23:00 «Дом-2. Город любви» 16+
00:00 «Дом-2. После заката» 16+
01:00 «Такое кино!» 16+
01:30 Х/ф «Диггеры» 16+

ТВ центр

06:00 «Настроение»
08:00, 11:50 Х/ф «Похождения нотариуса Неглинцева» 12+
11:30, 14:30, 22:00 События 16+
14:50 «Город новостей» 16+
15:05 «Вся правда» 16+
15:40 Х/ф «Ночной патруль» 12+
17:40 Х/ф «Интриганки» 12+
19:30 «В центре событий» 16+
20:40 «Красный проект» 16+
22:30 «Жена. История любви» 16+
00:00 Д/ф «Олег Ефремов. Последнее признание» 12+
00:55 Т/с «Коломбо» 12+

Матч-ТВ

06:30 XXIII Зимние Олимпийские игры. Хоккей. США - Словакия. Мужчины 0+
08:30, 11:30, 14:10, 17:30, 18:15, 20:30 Новости
08:35, 21:50, 23:00 Все на Матч!
10:00, 11:40, 18:20, 20:35, 23:30, 01:50 XXIII Зимние Олимпийские игры 0+
14:15 XXIII Зимние Олимпийские игры. Скелетон. Женщины 1-я попытка 0+
15:00 XXIII Зимние Олимпийские игры. Хоккей. Мужчины 0+
17:35 XXIII Зимние Олимпийские игры. Скелетон. Женщины. 2-я попытка 0+
22:30 Все на футбол! 12+
03:00 XXIII Зимние Олимпийские игры. Кёрлинг. Женщины 0+

СТС

06:00 М/с «Смешарики» 0+
06:20 М/с «Новаторы» 6+
06:40 М/с «Команда Турбо» 0+
07:30 М/с «Три кота» 0+
07:45 М/с «Шоу мистера Пибоди и Шермана» 0+
08:35 М/с «Том и Джерри» 0+
09:00, 19:00 Шоу «Уральских пельменей» 16+
09:30 Х/ф «Неудержимые 3» 12+
12:00 Т/с «Молодёжка» 16+
13:00, 16:00 Т/с «Кухня» 12+
15:00, 03:20 «Супермамочка» 16+
18:00 Т/с «Воронины» 16+
21:00 Х/ф «Пассажиры» 16+
23:15 Х/ф «Час расплаты» 12+
01:35 Х/ф «Герой супермаркета» 12+

ТВ 3

06:00 Мультфильмы 0+
09:30, 10:00, 17:35 Т/с «Слепая» 12+
10:30, 11:00, 16:00, 16:30, 17:00 Д/с «Гадалка» 12+
11:30, 12:30 «Не ври мне» 12+
13:30, 14:00, 14:30 Д/с «Охотники за привидениями» 16+
15:00 «Мистические истории» 16+
18:00 «Дневник экстрасенса» 16+
19:00 «Человек-невидимка» 12+
20:00 Х/ф «Хитмэн» 16+
21:45 Х/ф «Ханна. Совершенное оружие» 16+
00:00 Х/ф «Настоящая Маккой» 16+
02:00 Х/ф «Мэверик» 12+

Рен-тв

05:00, 03:15 «Территория заблуждений» 16+
06:00, 09:00 «Документальный проект» 16+
07:00 «С бодрым утром!» 16+
08:30, 12:30, 16:30, 19:30 Новости 16+
12:00, 16:00, 19:00 «Информационная программа 112» 16+
13:00 «Загадки человечества» 16+
14:00 Д/п «Засекреченные списки» 16+
17:00 «Тайны Чапман» 16+
18:00 «Самые шокирующие гипотезы» 16+
20:00 Д/п «НЛО: рассекречено Пентагоном» 16+
21:00 Д/п «Смертельно опасно: здоровый образ жизни» 16+
23:00 Х/ф «Прогулка» 16+
01:15 Х/ф «Майкл» 16+

СУББОТА 17 февраля

День спонтанного проявления доброты

Первый канал

06:00, 10:20 XXIII зимние Олимпийские игры в Пхёнчхане. Фигурное катание. Мужчины (произвольная программа)
08:50 М/с «Смешарики. Спорт»
09:00 «Умницы и умники» 12+
09:45 «Слово пастыря»
10:00, 12:00, 18:00 Новости
12:20 XXIII зимние Олимпийские игры в Пхёнчхане. Лыжные гонки. Женщины. Эстафета. 4х5 км
13:00 XXIII Зимние Олимпийские игры. Биатлон. Женщины. Масс-старт
13:40 XXIII зимние Олимпийские игры в Пхёнчхане. Шорт-трек. Женщины. 1500 м. Финал
14:20 XXIII зимние Олимпийские игры в Пхёнчхане. Шорт-трек. Мужчины. 1000 м. Финал
15:00 «Эээх, Разгуляй!» 12+
18:15 «Кто хочет стать миллионером?»
19:50, 21:20 «Сегодня вечером» 16+
21:00 «Время»
23:00 Х/ф «Эверест» 12+
01:15 Х/ф «Немножко женаты» 16+

Россия

04:45 Т/с «Срочно в номер! На службе закона» 12+
06:35 М/с «Маша и Медведь»
07:10 «Живые истории»
08:00, 11:20 Вести. Местное время
08:20 Россия. Местное время 12+
09:20 «Сто к одному»
10:10 «Пятеро на одного»
11:00, 11:40 Вести
12:10 Х/ф «Легенда №17» 12+
15:00 XXIII Зимние Олимпийские игры в Пхёнчхане. Хоккей. Мужчины. Групповой турнир. Россия - США
18:00 «Привет, Андрей!» 12+
20:00 Вести в субботу
21:00 Х/ф «Радуга в поднебесье» 12+
00:55 Х/ф «Весомое чувство» 12+

НТВ

05:05 «ЧП. Расследование» 16+
05:40 «Звезды сошлись» 16+
07:25 «Смотр» 0+
08:00, 10:00, 16:00 Сегодня
08:20 «Их нравы» 0+
08:40 Готовим с Алексеем Зиминым 0+
09:15 «Кто в доме хозяин?» 16+
10:20 «Главная дорога» 16+
11:00 «Еда живая и мёртвая» 12+
12:00 «Квартирный вопрос» 0+
13:05 «Поедем, поедим!» 0+
14:00 «Жди меня» 12+
15:05 «Своя игра» 0+
16:20 «Однажды...» 16+
17:00 «Секрет на миллион» 16+
19:00 «Центральное телевидение» 16+
20:00 «Ты супер!» 6+
22:35 «Ты не поверишь!» 16+
23:30 «Международная пилорама» 18+
00:30 «Квартирник НТВ у Маргулиса» 16+
01:40 Х/ф «Параграф 78. Фильм второй» 16+

ТНТ

07:00, 07:30, 08:30, 06:00, 06:30 «ТНТ. Best» 16+
08:00, 03:20 «ТНТ Music» 16+
09:00 «Агенты 003» 16+
09:30 «Дом-2. Lite» 16+
10:30 «Дом-2. Остров любви» 16+
11:30, 19:30 «Экстрасенсы. Битва сильнейших» 16+
13:00, 13:30, 14:00, 14:30, 15:00, 15:30, 16:00, 16:30 Т/с «Остров» 16+
17:00 Х/ф «Фантастическая четверка» 16+
19:00 «Экстрасенсы ведут расследование» 16+
21:00 «Песни» 16+
23:00 «Дом-2. Город любви» 16+
00:00 «Дом-2. После заката» 16+
01:00 Х/ф «Любовь зла» 12+

ТВ центр

05:50 «Марш-бросок» 12+
06:25 «АБВГДейка»
06:50 Х/ф «Всадник без головы»
08:50 «Православная энциклопедия» 6+
09:15 Х/ф «Уроки выживания» 6+
11:00, 11:45 Х/ф «За витриной универмага» 12+
11:30, 14:30, 23:40 События 16+
13:05, 14:45 Х/ф «Жемчужная свадьба» 12+
17:05 Х/ф «Письмо Надежды» 12+
21:00 «Постскриптум» 16+
22:10 «Право знать!» Ток-шоу 16+
23:55 «Право голоса» 16+

Матч-ТВ

06:30 XXIII Зимние Олимпийские игры. Хоккей. Канада - Чехия. Мужчины 0+
08:30, 17:40, 23:50, 00:30 Все на Матч!
09:25 Все на футбол! 12+
09:55 «Автоинспекция» 12+
10:25, 13:00, 17:30, 20:55, 00:25 Новости
10:30 XXIII Зимние Олимпийские игры. Хоккей. Корея - Швейцария. Мужчины 0+
13:05, 21:00, 02:15, 03:10 XXIII Зимние Олимпийские игры 0+
15:00 XXIII Зимние Олимпийские игры. Хоккей. Словения - Словакия. Мужчины 0+
18:35 Специальный репортаж. «Матч звёзд» 12+
18:55 Баскетбол. Единая лига ВТБ. «Матч звёзд» 0+
22:05 Художественная гимнастика. Кубок чемпионок «Газпром» имени Алины Кабаевой в рамках программы «Газпром - детям». «Гран-при Москва-2018» 0+
01:00 Профессиональный бокс. Всемирная Суперсерия 1/2 финала. Крис Юбенк-мл. - Джордж Гроувс 16+

СТС

06:00 М/с «Смешарики» 0+
06:45 М/с «Команда Турбо» 0+
07:10 М/с «Шоу мистера Пибоди и Шермана» 0+
07:35 М/с «Новаторы» 6+
07:50 М/с «Три кота» 0+
08:05 М/с «Приключения кота в сапогах» 6+
09:00, 16:00 Шоу «Уральских пельменей» 12+
09:30 «Просто кухня» 12+
10:30 «Успеть за 24 часа» 16+
11:30 М/с «Том и Джерри» 0+
11:55 Х/ф «Новые приключения Аладдина» 6+
14:00 Х/ф «Снежные псы» 12+
16:45 Х/ф «Пассажиры» 16+
19:00 «Взвешенные люди. Четвёртый сезон» 16+
21:00 Х/ф «Время первых» 6+
23:50 Х/ф «Живое» 18+
01:45 Х/ф «Дорога перемен» 16+

ТВ 3

06:00 «Школа доктора Комаровского» 12+
06:30, 05:45 Мультфильмы 0+
10:45 Х/ф «Мэверик» 12+
13:15 Х/ф «Морской пехотинец 2» 16+
15:00 Х/ф «Настоящая Маккой» 16+
17:00 Х/ф «Ханна. Совершенное оружие» 16+
19:00 Х/ф «Обитель зла: Истребление» 16+
20:45 Х/ф «День, когда Земля остановилась» 16+
22:45 Х/ф «Охотник за пришельцами» 16+
00:30 Х/ф «Двойное видение» 16+

Рен-тв

05:00, 17:00, 01:40 «Территория заблуждений» 16+
08:20 Х/ф «Случайный шпион» 12+
09:55 «Минтранс» 16+
10:40 «Самая полезная программа» 16+
11:40 «Ремонт по-честному» 16+
12:30, 16:35 «Военная тайна» 16+
16:30 Новости 16+
19:00 Д/п «Засекреченные списки. Остаться в живых! Семь монстров вокруг нас» 16+
21:00 Х/ф «Одинокий рейнджер» 12+
23:40 Х/ф «Конан-разрушитель» 12+

ВОСКРЕСЕНЬЕ 18 февраля

День транспортной полиции

Первый канал

05:25, 06:10 Х/ф «Егерь» 16+
06:00, 12:00 Новости
07:25 М/с «Смешарики. ПИН-код»
07:40 «Часовой» 12+
08:10 «Здоровье» 16+
09:15 XXIII зимние Олимпийские игры в Пхёнчхане. Лыжные гонки. Мужчины. Эстафета
11:00 «В гости по утрам»
12:20 «Теория заговора» 16+
13:20 XXIII Зимние Олимпийские игры. Фристайл. Мужчины. Акробатика. Финал
14:35 XXIII зимние Олимпийские игры в Пхёнчхане. Конькобежный спорт. Женщины. 500м. Финал
15:50 «Лидеры России»
17:15 «Я могу!»
19:10 «Звезды под гипнозом» 16+
21:00 Воскресное «Время»
22:30 «Клуб Весёлых и Находчивых». Высшая лига 16+
00:50 Х/ф «Игра» 16+

Россия

04:55 Т/с «Срочно в номер! На службе закона» 12+
06:45 «Сам себе режиссёр»
07:35, 03:30 «Смехопанорама Евгения Петросяна»
08:05 «Утренняя почта»
08:45 Местное время. Вести-Москва. Неделя в городе
09:25 «Сто к одному»
10:10 «Когда все дома»
11:00 Вести
11:20 «Смеяться разрешается»
14:05 XXIII Зимние Олимпийские игры в Пхёнчхане. Биатлон. Мужчины 15 км. Масс-старт
16:15 Х/ф «Буду жить» 16+
20:00 Вести недели
22:00 «Воскресный вечер с Владимиром Соловьёвым» 12+
00:30 «Дежурный по стране»
01:30 Х/ф «Чего хотят мужчины» 16+

НТВ

05:10, 01:05 Х/ф «Петровка, 38» 0+
07:00 «Центральное телевидение» 16+
08:00, 10:00, 16:00 Сегодня
08:20 «Их нравы» 0+
08:40 «Устами младенца» 0+
09:25 «Едим дома» 0+
10:20 «Первая передача» 16+
11:00 «Чудо техники» 12+
11:55 «Дачный ответ» 0+
13:00 «НашПотребНадзор» 16+
14:00 «У нас выигрывают!» 12+
15:05 «Своя игра» 0+
16:20 «Следствие вели...» 16+
18:00 «Новые русские сенсации» 16+
19:00 «Итоги недели»
20:10 «Ты не поверишь!» 16+
21:10 «Звезды сошлись» 16+
23:00 Х/ф «Куркуль» 16+
02:45 «Поедем, поедим!» 0+

ТНТ

07:00, 07:30, 08:00, 08:30, 06:00, 06:30 «ТНТ. Best» 16+
09:00 «Дом-2. Lite» 16+
10:00 «Дом-2. Остров любви» 16+
11:00 «Перезагрузка» 16+
12:00 «Большой завтрак» 16+
12:30 «Песни» 16+
14:30 Т/с «СашаТаня» 16+
15:00 Х/ф «Фантастическая четверка» 16+
17:00 Х/ф «Фантастическая четверка 2. Вторжение Серебряного серфера» 16+
19:00, 19:30, 20:00 «Комеди Клаб» 16+
21:00 Т/с «Однажды в России» 16+
22:00 «Stand up» 16+
23:00 «Дом-2. Город любви» 16+
00:00 «Дом-2. После заката» 16+
01:00 Х/ф «Советник» 16+

ТВ центр

06:05 Х/ф «Человек без паспорта» 12+
08:00 «Фактор жизни» 12+
08:35 «Петровка, 38» 16+
08:45 Х/ф «Интриганки» 12+
10:35 Д/ф «Олег Ефремов. Последнее признание» 12+
11:30, 00:00 События 16+
11:45 Х/ф «Ночной патруль» 12+
13:40 «Смех с доставкой на дом» 12+
14:30 Московская неделя 16+
15:00 «Хроники московского быта. Первая древнейшая» 16+
15:55 «Хроники московского быта. Многомужницы» 16+
16:45 «Прощание. Георгий Юнгвальд-Хилькевич» 16+
17:35 Х/ф «Любовь в розыске» 12+
21:15, 00:20 Х/ф «Перчатка Авроры» 12+
01:10 Х/ф «Пуля-дура. Агент для наследницы» 16+

Матч-ТВ

06:30 XXIII Зимние Олимпийские игры. Хоккей. Германия - Норвегия. Мужчины 0+
08:30 Футбол. «Эйбар» - «Барселона». Чемпионат Испании 0+
10:20, 13:00, 17:30, 00:40 Новости
10:30 XXIII Зимние Олимпийские игры. Хоккей. Чехия - Швейцария. Мужчины 0+
13:05, 20:40, 01:05 XXIII Зимние Олимпийские игры 0+
14:30, 20:10, 00:45 Все на Матч!
15:00 XXIII Зимние Олимпийские игры. Хоккей. Швеция - Финляндия. Мужчины 0+
17:35 Художественная гимнастика. Кубок чемпионок «Газпром» имени Алины Кабаевой в рамках программы «Газпром - детям». «Гран-при Москва-2018» 0+
18:10 Футбол. «Атлетико» (Мадрид) - «Атлетик» (Бильбао). Чемпионат Испании 0+
22:40 Футбол. «Бетис» - «Реал» (Мадрид). Чемпионат Испании 0+
03:00 Х/ф «Поймай меня, если сможешь» 16+

СТС

06:00 М/с «Смешарики» 0+
06:45, 08:05 М/с «Приключения кота в сапогах» 6+
07:35 М/с «Новаторы» 6+
07:50 М/с «Три кота» 0+
09:00, 16:00 Шоу «Уральских пельменей» 16+
10:05 Т/с «Молодёжка» 16+
14:05 Х/ф «Геракл. Начало легенды» 12+
16:30 Х/ф «Время первых» 6+
19:15 М/ф «Головоломка» 6+
21:00 Х/ф «Притяжение» 12+
23:35 Х/ф «Кловерфилд, 10» 16+
01:35 Х/ф «Живое» 18+

ТВ 3

06:00 «Школа доктора Комаровского» 12+
06:30, 05:45 Мультфильмы 0+
10:30, 11:15, 12:00, 12:45, 13:30, 14:15 Т/с «Гримм» 16+
15:15 Х/ф «День, когда Земля остановилась» 16+
17:15 Х/ф «Хитмэн» 16+
19:00 Х/ф «Хитмэн: Агент 47» 16+
20:45 Х/ф «Каратель» 16+
23:00 Х/ф «Обитель зла: Истребление» 16+
00:45 Х/ф «Охотник за пришельцами» 16+

Рен-тв

05:00 «Территория заблуждений» 16+
05:15 Т/с «Разведчики. Последний бой» 16+
15:30 Т/с «Военная разведка. Северный фронт» 16+
23:00 «Добров в эфире» 16+
00:00 Памяти Егора Летова. Легендарный концерт «Гражданской обороны» 16+
01:10 «Военная тайна» 16+

Такси «Люкс» 2-34-11
Наше такси-для нашего города
8-905-176-41-02
8-961-002-09-03
8-920-840-58-93

СКАЧАЙТЕ НАШЕ ПРИЛОЖЕНИЕ

с городского 2-22-22
прямой мобильный номер 345-345

ХОРОШЕЕ ТАКСИ
ДЛЯ ГОРОДА ХОРОШИХ ЛЮДЕЙ

ОТКАЧКА
выгребных ям

8-910-735-25-61
РАБОТАЕМ БЕЗ ВЫХОДНЫХ

ПРОДАЖА И УСТАНОВКА СПУТНИКОВЫХ АНТЕНН

Стоимость установки:
«Триколор» - от 5000 руб.

Обмен старого оборудования MPEG-2 Триколор на новый Full HD.
8-960-549-52-27

Зенит ТАКСИ

- лимузин для свадьбы
- доставка продуктов
- «трезвый водитель»
- эвакуатор

пассажирские и грузовые перевозки

С нами удобно!

30-18-22
377-832
422-322
TELE2 8-953-289-55-15

поездки от 50 рублей

БЕЛОРУССКИЕ ДВЕРИ
МЕТАЛЛИЧЕСКИЕ МЕЖКОМНАТНЫЕ ДВЕРИ
КОМПЛЕКТУЮЩИЕ

- ВАГОНКА • БЛОКХАУС
- ИМИТАЦИЯ БРУСА
- ДЕРЕВЯННЫЙ ЕВРООКНА

ТЕЛ. 8-961-00-4444-9

Стоимость установки:
Триколор Full HD - 7500 руб. +1 год бесплатно
Триколор обмен - 4000 руб.
НТВ обмен - 4000 руб.
Установка Триколор 5500 руб./1 год бесплатно
Телекарта обмен - 3600 руб.
Телекарта - 6500 руб. 70 каналов до 2023 г. бесплатно

Обмен старого оборудования MPEG-2 Триколор на новый Full HD. Более 250 каналов с доплатой 4000 руб.

Куплю б/у Триколор (даже не рабочий)
ПРОДАЖА И УСТАНОВКА СПУТНИКОВЫХ АНТЕНН

Подробности по тел.:
8-930-822-54-54
г. Клинцы, ул. Октябрьская, 24 (2-й этаж)

ПРАЗДНОВАНИЕ СВАДЕБ, ЮБИЛЕЕВ и других мероприятий
БАЗА ОТДЫХА Тулуковщина

Свадебное фото и выездная регистрация
Беседки зимние с камином и караоке
8-920-851-16-01

8-910-332-64-42
Брянская обл., Клинцовский р-он, д. Тулуковщина

автошкола «Лидер»
ул. Красноармейская, д.1 (напротив пожарной части)

Проводит набор на подготовку водителей категории «В» на февраль, март, апрель, май 2018 года.
Переподготовка с «С» на «В» и дополнительные курсы вождения. Индивидуальный график вождения, включая выходные дни.
Стоимость обучения 20 000 руб., рассрочка.
Срок обучения 2,5 месяца.
8-962-139-18-08
Допускается сдача экзаменов с 17 лет при наличии согласия родителей.
Лицензия Департамента образования и науки Брянской области №3533 от 21 июля 2014 г.
Заключение УГИБДД №32069 от 06.07.2015 г.
СДАЧА НА МЕСТЕ

МАГАЗИН FASHION TREND
МОДНАЯ БРЕНДОВАЯ ОДЕЖДА ДЛЯ ВСЕЙ СЕМЬИ
СКИДКИ ДО 30%
ТЦ ЖУРАВЛИ 2 ЭТАЖ

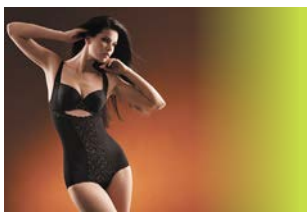

Отдел нижнего белья «Соблазн»
Новое поступление нижнего белья (коллекция 2018 г.)
Скидки до 50% на выделенный ассортимент товара

ГАВАНЬ
стройматериалов
ул. Гагарина, 1 тел.: 2-24-97, 8-903-869-02-38
РАБОТАЕМ С 9-00 ДО 18-30 · БЕЗ ВЫХОДНЫХ И ПЕРЕРЫВА

Всё для стройки и дома
НИЗКИЕ ЦЕНЫ
ГИПСОКАРТОН от 190 руб.
ЖАЛЮЗИ
ДУШЕВЫЕ КАБИНЫ
ПЕЧИ ДЛЯ БАНЬ
ЛАМИНАТ В НАЛИЧИИ

СКЛАД на Свердлова, 51
т. 2-24-44, 8-906-500-41-24

ВСЁ ДЛЯ КРОВЛИ
Металлочерепица, мягкая кровля

КЕРАМИЧЕСКАЯ ПЛИТКА
Выставочный зал керамической плитки

МЕТАЛЛОПРОКАТ
уголок, труба, швеллер, арматура,
Профлист для забора (цветной, оцинкованный)
1,5 м. - 415 руб./лист
1,7 м. - 470 руб./лист
2 м. - 550 руб./лист
рубероид, шифер, утеплитель
ПОЛИКАРБОНАТ в наличии
Любой цвет. От 320 руб./м.п.
НИЗКИЕ ЦЕНЫ

Такси «Люкс»
Наше такси-для нашего города
2-34-11
8-905-176-41-02
8-961-002-09-03
8-920-840-58-93

СКАЧАЙТЕ НАШЕ ПРИЛОЖЕНИЕ

с городского 2-22-22
прямой мобильный номер 345-345

ХОРОШЕЕ ТАКСИ
ДЛЯ ГОРОДА ХОРОШИХ ЛЮДЕЙ

MAXIFORM
Месторождение ОКОН!

г. Стародуб, пл. Красная, 12, КБО
моб.: 8-980-335-77-74

4-е окно БЕСПЛАТНО

ТЕПЕРЬ КАЖДОЕ

+

или СКИДКА НА ВСЁ 15%

Акция действительна на момент выхода рекламы.

ВСЕ ДВЕРНЫЕ И ОКОННЫЕ БЛОКИ ПРОШЛИ СЕРТИФИКАЦИЮ И ВЫПУСКАЮТСЯ В СООТВЕТСТВИИ С ГОСТом

Ремонт холодильников на дому.
Выезд в район.
Вызов бесплатно.
Качество. Гарантия.
8-920-709-66-79,
8-800-550-66-79
(звонок бесплатно)

БЮРО УСЛУГ

ОСАГО, КАСКО, зеленая карта, техосмотр.
Оформление договора купли-продажи автомототранспорта

8-920-830-38-44
Выезд по городу и району

ТАКСИ
Элит
круглосуточно

2-29-61

8 905 177 02 03
37 02 03
8 910 296 90 97
8 920 830 38 28
8 953 281 73 55

Микроавтобус-8 мест (межгород) 8-920-830-38-40

НОВАЯ ЖИЗНЬ вашей МЕБЕЛИ

- ремонт и перетяжка мебели любой сложности
- изменение дизайна
- большой выбор тканей
- реставрация VIP - мебели

8-903-877-29-52 8-920-715-58-54

АВТОСЕРВИС

ул. Малеча, д. 21 • С 9:00 до 18:00

Автоэлектрик • Компьютерная диагностика инжекторов • Аргон • Раскатка штампованных дисков • Промывка инжектора • • Ремонт ходовой части • • Замена масла • Шиномонтаж • ПОСТОЯННЫМ КЛИЕНТАМ СКИДКИ.

Тел. 8-952-963-80-47

«Отдел стройматериалов»

ТЦ «Стародуб» (ул. Свердлова, 14, бывший ресторан)

ЛИНОЛЕУМ • ЛАМИНАТ
в наличии и под заказ

ДВЕРИ ВХОДНЫЕ, МЕЖКОМНАТНЫЕ
ОКНА ПВХ
Рольставни, жалюзи

Замер • Установка
Доставка
Доступные цены!!!

Тел. 8-906-503-24-44

Распродажа

детской одежды и обуви
СКИДКА на ВСЁ
50%

ТЦ «Квартал»
(ул. Краснооктябрьская, 47б)

Ритуальный магазин
«ВСЁ ДЛЯ РИТУАЛА»
проезд Северный, д. 1

- Изготовление и установка памятников из гранита, мрамора, крошки, литья, полимергранита. Низкие цены
- Ограды, кресты, скамейки, столы, гробницы, керамика. Установка, доставка.
- Погребение. Ритуальный товар в широком ассортименте по доступным ценам
- Доставка в черте города бесплатно и круглосуточно.

Обращаться по адресу с 8:00 до 18:00 ежедневно.
8-905-103-87-76 р./т. 8-915-800-02-20 (круглосуточно)

www.angel32.ru
РИТУАЛЬНЫЙ МАГАЗИН
Ангел

Стародуб, ул. Краснооктябрьская, 11
(зд. универмага, цок. этаж)

- Гробы от 1000 руб.
- Цветы от 5 руб.
- Венки от 260 руб.
- Корзины от 180 руб.
- Кресты, лампады
- Ограды от 350 руб/п.м
- Автокатафалк
- Копка могилы
- Бригада на вынос
- Бальзамация и омовение

Транспорт для доставки тела в морг в черте города- БЕСПЛАТНО*
*При покупке гроба и других рит. принадлежностей от 2000 руб.

СКИДКА 40% НА КОМПЛЕКТ ПАМЯТНИКА ИЗ АБСОЛЮТНО ЧЕРНОГО ГРАНИТА

СКИДКА 50% НА ПОРТРЕТ

ХРАНЕНИЕ- БЕСПЛАТНО

РАССРОЧКА

АКЦИЯ ДЕЙСТВУЕТ С 1 ПО 28 ФЕВРАЛЯ

ДОСТАВКА гробов на дом в черте города БЕСПЛАТНО и КРУГЛОСУТОЧНО
При покупке ГРОБА - лампада и церковное покрывало БЕСПЛАТНО

Тел. 8-905-054-44-06 с 8:00 до 20:00, без выходных

ОГРН 309325432900112
ИП Воробьева Л.А.
* ИНФОРМАЦИЯ ДЕЙСТВИТЕЛЬНА НА МОМЕНТ ВЫХОДА ПУБЛИКАЦИИ

Такси «Люкс» 2-34-11
Наше такси-для нашего города
8-905-176-41-02
8-961-002-09-03
8-920-840-58-93

СКАЧАЙТЕ НАШЕ ПРИЛОЖЕНИЕ

с городского 2-22-22
прямой мобильный номер 345-345

ХОРОШЕЕ ТАКСИ
ДЛЯ ГОРОДА ХОРОШИХ ЛЮДЕЙ

НА ЗАБОРЕ...

ПРОДАЕТСЯ

...ЛАДА ПРИОРА 2010 г.в. Хетчбек, пробег 170 т.км., цвет белый, полная комплектация. В хорошем состоянии. Цена 230 000 р. 8-980-334-01-00. (4)

...ВАЗ 2107. В хорошем состоянии. Цена 55 000 р. 8-909-243-97-13

...ВАЗ 2115 2005 г.в. В хорошем техническом состоянии. Цена 100 000 р., торг. 8-967-970-82-27. (1)

...ВАЗ 21214 Нива (3-дверная) 2007 г.в. Пробег 115 т.км., инж., сост. хор., гаражное хранение, обвес (кенгурятник, пороги, фаркоп, шар съемный), литые диски, шипованная резина, воздушный сигнал, гидроусилитель. Кардан шрузовой, цв. синий, сиденья под кожу, музыка (сабвуфер, 10 динамиков). Цена 350 000 р., торг; новая резина R13 (4 шт., на дисках) – 7 000 р., R16 Нива (4 шт., на дисках) - 10 000 р., рессоры новые на легковой прицеп - 2 000 р. 8-953-276-34-34

...НИВА 212140 2012 г.в. Пробег 45 т.км., цвет темно-вишневый. 8-915-805-71-78

...AUDI 80 (кузов В-3) 1990 г.в.. Цвет лазурно-синий. 8-920-864-22-72. (1)

...FORD FUSION 2008 г.в. Цвет синий, пробег 101 т.км. 8-900-363-44-66. (2)

...SKODA OCTAVIA 2010 г.в. В отличном состоянии. Цена 380 000 р. 8-905-176-49-59. (2)

...VOLKSWAGEN PASSAT B-3 1991 г.в. Цвет белый, 1,9 л., дизель, универсал, 2 комплекта резины, запчасти. Цена 45 000 р., торг. 8-903-869-43-72. (1)

...микроавтобус Соболь 1999 г.в. Цвет серо-белый, двигатель 405 (2,9, бензин, инжектор), после капремонта, в хорошем тех. сост. Цена 120 000 руб. 8-961-000-36-38. (1)

...задняя ступица для Фольксвагена, Ауди (новая), зарядка для аккумулятора, аккумулятор б/у (74), резина лето б/у. 8-930-828-09-62

...зимняя шипованная резина: Матадор 195х65х15 - 2 шт.; Норд мастер 195х65х15 - 5 шт.; Хакапелита-5 175х65х14 - 2 шт.; Кордиант 175х70х13 – 4 шт. с дисками; Нордман – 4 195х55х15 – 2 шт.; Норд мастер 185х70х14 – 2 шт.; диски стальные R-14 (Фольцваген, Ауди, Рено, Нексия, Шевроле, Чери); диски стальные R-15 (Форд, Мазда, Шевроле). 8-920-830-29-65. (1)

...резина зимняя с дисками на Volkswagen Sharan 235/45 R17, сейф, комната в г. Унеча по ул. Иванова (возле рынка). 8-905-101-70-58

...трап-телега для перевозки скота. 8-920-858-65-17. (1)

...СЕКЦИЯ в общежитии по ул. Краснооктябрьской, 62. 2 комнаты, 37 м.кв. Возможен обмен на частный дом с небольшой доплатой. 8-920-833-20-46. (13)

...приватизированная СЕКЦИЯ в общежитии по ул. Краснооктябрьской, 62. 5 эт., 36,6 м.кв. 8-953-285-78-05. (1)

...срочно КОМНАТА в общежитии по ул. Семашко, 18. 8-909-245-06-62. (6)

...КОМНАТА в общежитии. Теплая, не угловая. 8-920-607-09-68. (1)

...КОМНАТА в общежитии по пл. Красноармейской, 18. 8-920-832-68-24. (1)

...КОМНАТА в общежитии по ул. Краснооктябрьской, 42, 12,5 м.кв. 8-920-864-83-33

...срочно КОМНАТА в общежитии в р-не автостанции. 18 м.кв., евроремонт, мебель. 8-903-186-87-42, 8-953-273-12-56. (3)

...срочно КОМНАТА в общежитии по ул. Семашко, 18. 8-909-245-06-62. (1)

...или сдается КОМНАТА в 2-ком. квартире по ул. Калинина, 10, кв. 34. 8-920-848-74-10. (м)

...КВАРТИРА по ул. К. Маркса, 84 (Масленка). С ремонтом, 30 м.кв. 8-905-188-70-40. (2)

...КВАРТИРА в 3-квартирном доме в р-не РАЙОНО. Все удобства, газ, вода, ванная, туалет, 50 м.кв., сарай, участок. 8-952-965-95-54. (3)

...1-ком. КВАРТИРА по ул. Первомайской, 9. 8-910-331-44-24. (2)

...1-ком. КВАРТИРА по ул. Краснооктябрьская, 56. 3/5 эт., с ремонтом. 8-900-362-16-81. (2)

...1-ком. КВАРТИРА по ул. Первомайской. Цена 500 000 руб. 8-920-854-19-23. (1)

...1-ком. КВАРТИРА. 8-950-695-31-00 (звонить после 18:00)

...1-ком. КВАРТИРА. 5 эт. 8-960-552-16-94. (7)

...1-ком. КВАРТИРА по ул. Семашко, 15/23. 3 эт. 8-920-841-33-17. (2)

...1-ком. КВАРТИРА по ул. Урицкого, 11. Цена 900 000 р., торг. 8-961-100-07-63. (6)

...1-ком. КВАРТИРА по ул. Красноармейской, 28 (возле м. «Журавли»). 33,4 м.кв., новый дом, 4 эт., евроремонт. 8-903-819-08-90

...1-ком. КВАРТИРА. 5 эт. 8-960-552-16-94

...2-ком. КВАРТИРА по ул. Красноармейской, 28, кв. 59. 2 эт., 58,3 м.кв. 8-912-596-95-25. (5)

...2-ком. КВАРТИРА по ул. Семашко, 15, кв. 92. 51 м.кв., 7 подъезд, 4 эт., индив. отопление, натяжные потолки, ламинат в зале и кухне, евроокна. 8-920-830-11-71 (Дмитрий). (4)

...2-ком. КВАРТИРА в центре города. Возможен обмен с вашей доплатой. 8-962-147-41-49. (1)

...2-ком. КВАРТИРА в новом доме. 2-42-24, 8-960-564-85-04. (м)

...благоустроенная 3-ком. КВАРТИРА с индивидуальным газовым отоплением в с. Меленск. 8-950-692-01-87. (2)

...3-ком. КВАРТИРА по ул. Краснооктябрьская, 56. 5 эт., без ремонта. Цена 1 300 000, торг. 8-961-003-08-85. (4)

...3-ком. КВАРТИРА. 2/5 эт. 8-962-140-77-15. (3)

...3-ком. КВАРТИРА в с. Меленск. Обращаться по телефону 8-920-604-10-45. (1)

...3-ком. КВАРТИРА по ул. Калинина, 10. 5 эт., евроокна, застекленный балкон. Цена 1 350 000 р. 8-919-293-64-33. (2)

...3-ком. КВАРТИРА в г. Брянске (район мясокомбината). 7/9 эт. кирпичного дома, с мебелью, 64,4 м.кв., в хорошем состоянии, 2 остекленные лоджии. 8-906-698-33-23

...3-ком. КВАРТИРА в кирпичном доме, 5/5 эт. Пл. 59,8 м.кв. (остановка «Брянск-2»). 8-909-241-86-58

...3-ком. КВАРТИРА по ул. Калинина, 10. Застекленный балкон, евроремонт, 2 эт. Возможен обмен с доплатой. 8-916-924-64-66. (6)

...3-ком. КВАРТИРА по ул. Краснооктябрьская, 58. 2/5 эт., не угловая, теплая, без индивидуального отопления. 8-910-232-40-00, 8-906-699-29-04

...3-ком. КВАРТИРА. Индивидуальное отопление, небольшой участок, гараж, подвал. 8-905-102-88-02, 8-961-000-42-35. (6)

...3-ком. КВАРТИРА по пл. Красноармейской, 22. 4 эт., 62 м.кв., 6-мет. лоджия, с ремонтом. Цена 1 750 000 руб. 8-952-965-95-54

...недорого 3-ком. КВАРТИРА по пл. Красноармейская, 24. 1 эт., 56,7 м.кв. Подходит под ипотеку, мат. капитал. 8-961-102-45-90, 8-960-288-25-36. (1)

...3-ком. КВАРТИРА в новом доме. 2-42-24, 8-960-564-85-04. (м)

...ЧАСТЬ ДОМА по ул. Свердлова, 50. 48,6 м.кв., газ, вода, туалет в доме, 14 соток земли. Гараж 7х6 м. Цена 500 000 р. 8-900-693-32-12. (4)

...ЧАСТЬ ДОМА по ул. Малеча (центр города). 70 м.кв., отдельный вход, все условия. 8-953-285-76-16. (2)

...ЧАСТЬ ДОМА по ул. Московской. 63,5 м.кв., без воды. 8-920-609-76-70. (4)

...срочно ЧАСТЬ ДОМА по ул. Малеча. 79 м.кв., участок с надворными постройками. 8-919-191-45-54. (3)

...ЧАСТЬ ДОМА со всеми удобствами. 51 м.кв., отдельный вход, 2 сотки земли, сарай, погреб. 8-919-290-93-01. (1)

...ЧАСТЬ ДОМА по ул. Московской, 28. 35 м.кв., участок 10 соток. 8-905-101-40-81. (м)

...ПОЛДОМА. Отдельный вход, двор, огород. Газ, вода в доме. Дом крепкий, теплый, заходи и живи. Цена 700 000 р. 8-953-292-59-50. (1)

...ПОЛДОМА в районе автостанции. Все удобства, евроремонт. Цена 1 100 000 р., торг. 8-910-337-84-64. (4)

...ДОМ в д. Камень (10 км. от города.). Все коммуникации, сауна в доме, участок 26 соток. На участке хороший подвал, дровник. Хороший подъезд круглый год. 8-962-136-85-59. (2)

...ДОМ в центре города. Со всеми удобствами. 8-910-296-95-52. (2)

...недостроенный ДОМ. Газ, вода в доме. 8-950-699-97-97. (2)

... недостроенный ДОМ по ул. Тургенева, 19. С коммуникациями. 8-961-001-41-41, 37-13-37. (4)

...ДОМ по ул. Крестьянской, 27. 52 м.кв., участок 7 соток. Газ, вода, туалет, погреб, сарай. 8-903-868-12-60. (4)

...ДОМ по ул. Трудовой, 17. Газ, вода, санузел. 30 соток земли. Цена 800 000 р. 8-962-139-00-02. (6)

...ДОМ по ул. Советской, 14. Большой участок. 8-961-001-80-47, 8-903-869-29-82. (2)

...ДОМ в с. Запольские Халеевичи. Дом теплый, окна ПВХ, вода во дворе, амбар, сарай, туалет, новый забор, площадь 30 сот. Заходи и живи. Можно за мат. кап. Есть школа, сад, два магазина, почта, медпункт, ферма, клуб. 8-900-699-29-57. (2)

...ДОМ в с. Остроглядово. 8-900-361-74-62. (3)

...деревянный рубленый ДОМ (дому 15 лет). 100 м.кв., газ, вода, туалет, ванная, надворные постройки (гараж, мастерская, сарай, баня, подвал), участок 23 сотки. 8-952-965-95-54. (3)

...ДОМ в д. Мадеевка. Газ, вода рядом. С документами. 8-962-132-84-95. (3)

...ДОМ со всем удобствами в с. Новомлынка. Возможно за мат. кап. 8-961-003-51-03. (1)

...ДОМ с документами в с. Понуровка. 8-920-833-97-66. (3)

...деревянный ДОМ в с. Запольские Халеевичи. Через дорогу школа, детсад. Рядом газ, вода., все надворные постройки, сад, 50 соток земли. 8-980-312-69-06. (3)

...кирпичный ДОМ по ул. Совхозной. 75 м.кв. Цена 1350 000 р., торг. 8-929-021-35-39. (3)

...ДОМ по ул. Воровского. 70 м.кв., газ, вода в доме, баня, 15 соток земли. 8-953-272-49-76

...ДОМ в 9,5 км. от города. 38 м.кв., газ, вода рядом, надворные постройки, садовый участок 28 соток. 8-920-848-26-30, 8-905-177-85-84

...ДОМ с надворными постройками. 2 гаража, баня, теплица. 8-905-054-73-48

...газифицированный ДОМ в с. Левенка, ул. Центральная. 8-915-804-79-20

...кирпичный ДОМ под дачу, стельная телка (отел в конце февраля), свиноматка, железное корыто для поения скота, б/у капот для трактора МТЗ-82. 8-920-850-85-89

...ДОМ с удобствами. 8-980-312-89-97. (2)

...кирпичный ДОМ по ул. Сельской. Все удобства, мебель, евроокна, стены утеплены (пеноизол), надворные постройки, теплица. 8-920-846-38-63. (1)

...ДОМ с удобствами по ул. Кооперативной, 57. 8-980-312-89-97

...ДОМ недалеко от центра. 93 м.кв., газ, вода. 8-905-188-78-48

...деревянный ДОМ по ул. Погарская, 3. С газом и водой, участок 20 соток. 8-906-504-99-79. (2)

...ЗДАНИЕ пл. 113 м.кв. по ул. Первомайской, 4. Центр города (площадь), канализация, отопление, гараж 48 м.кв., земельный участок 502 м.кв. 8-961-106-31-09. (9)

...МАГАЗИН. Дешево. 8-920-857-91-01. (3)

...два УЧАСТКА в д. Камень - 10 и 15 соток. Цены умеренные. 8-962-136-85-59. (2)

...УЧАСТОК под строительство по ул. Меловая, 4. Площадь 14,6 соток. 8-905-104-36-78. (4)

...УЧАСТОК по ул. Рябиновая (в черте города). Цена договорная. 8-906-696-19-90. (8)

...УЧАСТОК 13 соток. Цена 250 000 р. 8-900-370-83-68. (3)

...УЧАСТОК под застройку по ул. Гомельской, 24. 8-960-556-79-63

...УЧАСТОК 0,55 Га удобный как для проживания, так и для

Шьем новое (блузки, юбки, брюки), ремонтируем старое (меняем молнии, подшиваем низ и т.д.)
Шьем шторы и постельное белье.
ТЦ «Наш», 2 этаж
8-905-104-22-25

ЭВАКУАТОР
КРУГЛОСУТОЧНО
8-980-334-01-00
8-953-297-48-88

РЕМОНТ
автоматических стиральных машин у Вас дома
8-920-842-58-70
www.stiralki32.ru

РЕМОНТ
стиральных машин на дому
8-919-199-57-09
8-906-698-54-35

СРОЧНЫЙ РЕМОНТ СТИРАЛЬНЫХ МАШИН В СТАРОДУБЕ
8-900-365-91-89

ВНИМАНИЕ!
Прием объявлений в газету теперь дополнительно осуществляется и в торговом центре «Наш» (новый отдел «Печатная продукция», рядом с отделением «Почта России»). Работаем ежедневно.

КАК ПОДАТЬ СВОЕ ОБЪЯВЛЕНИЕ?
Подать свое объявление Вы можете любым из предложенных ниже способов!

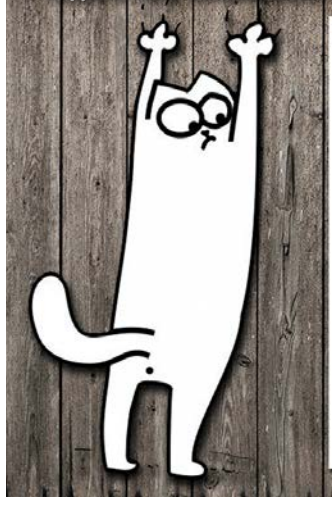

1 В нашем офисе по адресу: пл. Красная, 11 (бывший «Дом пионеров»). Работаем: пон.- пят. с 9:00 до 17:00 (без перерыва), суб., воск. – выходной.
2 Позвонить по тел.: 8-903-819-22-19. Звоните ежедневно с 9:00 до 21:00.
3 Viber, WhatsApp: 8-903-819-22-19.
4 Через наш сайт: стародубский-проспект.рф. Внимание! При подаче объявления через сайт оно дополнительно (бесплатно) публикуется и в нашей группе Газета «Стародубский проспект» на сайте Одноклассники.ру
5 Подать объявление можно и в здании автостанции (ИП Халеева Елена Ивановна)

Такси «Люкс» Наше такси-для нашего города 2-34-11 8-905-176-41-02 8-961-002-09-03 8-920-840-58-93

ХОРОШЕЕ ТАКСИ
ДЛЯ ГОРОДА ХОРОШИХ ЛЮДЕЙ
с городского 2-22-22
прямой мобильный номер 345-345
СКАЧАЙТЕ НАШЕ ПРИЛОЖЕНИЕ

ведения личного или фермерского хозяйства (район Кокино). Рядом с участком речка, лес, имеются надворные постройки, шлакоблочный дом 38,8 м.кв. под реконструкцию. На участок и дом имеются все документы. В 10 м. подключение электроэнергии, вода не глубоко для скважины. 8-920-603-98-70. (1)

...новый электронасос «Агидель». 8-961-102-38-25

...дрова. 8-920-846-73-45. (6)

...дрова. 8-930-732-45-13. (3)

...масленый обогреватель. 8-953-282-70-96

...облицовочный одинарный кирпич, полуторный. Красный, желтый. Цена ниже заводской. 8-910-332-64-42. (4)

...б/у, дешево 4,5-сек. мебельная стенка. Цена 6 000 руб. Можно по отдельности; люстры. 8-910-335-39-35

...мебель: диван 2-спальный, кровать 2-спальная, шкаф под одежду, прихожая, тумба под телевизор. Холодильник, стиральная машина. 8-912-596-95-25. (3)

...кровать 1,5-спал. с 2-сторонним матрасом. Дешево. 8-920-863-97-50. (1)

...два кресла в хорошем состоянии. Цена 3 000 р. 8-920-604-56-42

...холодильник LG в хорошем состоянии. 8-950-699-97-97. (1)

...матрас 2х1,2 м., багажник на ВАЗ 2104. 8-952-967-02-18

...срочно 2 ручные швейные машинки в хорошем состоянии. 8-960-546-23-83. (1)

...ЖК телевизор «Супра» (плоский) со встроенным DVD, мопед «Сигма-спорт» 49,5 м.куб., велосипед «Стелс», 3 динамика (автомобильные, трехполосные). 8-930-828-09-62. (1)

...певчие канарейки - 2 шт., 1-спал. кровать с матрасом, кухонная тумба, плуги, печка-буржуйка, комнатные цветы. 8-960-547-02-07. (1)

...лицу, имеющему соответствующую лицензию оружие: «Оса», «Сайга», «ТОЗ»; межкомнатные двери из натурального дерева. 8-950-691-78-93. (2)

...ружье ИЖ-27М. 12 калибр. 8-900-365-87-61

...коньки спортивные с ботинками (р-р 40), стекло оконное. 8-962-140-32-72. (1)

...шуба каракулевая (р-р 48-50), дубленка зимняя коричневая (р-р 48-50). 8-930-829-73-07

...свадебное платье (к нему меховая горжетка, перчатки). Цвет шампань, до 50 р-ра, свободно. Недорого. 8-900-370-19-65

...детская коляска-трансформер, автолюлька, электрические качели, манеж-люлька, игровые коврики, бандаж и подушка для беременных, молокоотсос, балдахин в кроватку (набор 8 в 1), ходунки. 8-920-864-98-81

...подгузники для взрослого (р-р 3). Цена 600 р. 8-953-286-69-82. (2)

...1-осная тележка, бочка на колесах (3 куба), бороны, буртоукрыватель, диски. 8-960-546-76-05

...тельная корова. Отел в марте. 8-920-853-14-53

...хряк. 8-920-854-53-70. (2)

...поросята. 8-915-530-31-62

...домашние поросята. 8-980-330-53-07. (1)

...вьетнамские поросята на мясо. 8-950-695-66-36

...свинина и живые поросята. 8-920-848-95-87. (1)

...домашняя свинина с салом или без. 8-919-295-71-55

...домашняя свинина. 220 р./кг. 8-920-867-79-29, 8-905-188-99-36. (2)

...домашняя свинина. 250 руб/кг. 8-930-731-91-56

...домашняя свинина, хряк производитель. 8-953-297-60-34. (1)

...кролики калифорнийцы. Привиты по возрасту. Цена 300 р./месяц. 8-919-298-11-88

...пшеница. Цена 6,5 р./кг. 8-903-869-01-83. (2)

...кормовая свекла на корм скоту. Цена 9 р./кг., самовывоз (с. Печеники). 8-962-143-60-53. (5)

...ячмень. 8-920-841-00-01. (1)

...овес, пшеница яровая, свинина домашняя, сажалка картофельная (прицепная), гребнеобразователь, буртоукрыватель. 8-910-231-00-39. (1)

...веники дубовые, березовые (45 р.). 8-929-024-30-08

КУПЛЮ

...газовые плиты, газовые колонки, холодильники. 8-953-272-66-16

...автомобили «Москвич», «Нива». Куплю часы. 8-953-272-66-16

...б/у мобильный телефон Fly DS 124. Можно битый. 8-952-964-38-74

...клевер. 8-905-054-53-43

...картофель. 8-962-135-71-99. (3)

...сырье лесного меха: куница 2 000 - 2 500 р., лиса 600 - 700 р., енот 1 500 – 1 700 р. и др. 8-910-332-43-57. (3)

...кислородные баллоны. Цена 1 200 р. 8-919-193-77-11. (1)

...подушки, перины, свежий утиный и гусиный пух. 8-953-277-44-66. (3)

...старую посуду, подносы, чашки, вазы, тарелки, часы, металлические и фарфоровые статуэтки, бутылки. 8-953-272-66-16

...автомобили в рабочем и нерабочем состоянии, статуэтки, самовары, подсвечники, монеты, значки, подносы, старые подставки для цветов, металлические ступы, старые весы, мотоциклы. 8-953-272-66-16

...антиквариат, предметы старины. Самовары, иконы, старинные вещи, изделия из серебра и золота, монеты и другое. Цена договорная. 8-953-293-69-27. (7)

...свинину. 8-920-864-34-31

...срочно сено. 8-920-852-02-29 (с. Меленск). (1)

Антикварная лавка скупает предметы старины: иконы, монеты, значки, знаки, самовары, изделия из фарфора, бронзы, лом золота, серебра. 8-900-698-91-40, 8-962-132-77-70. (3)

...любой проблемный или аварийный автомобиль в день обращения. Срочный выкуп авто. 8-900-368-28-32. (2)

...автомобиль любой марки и состояния. 8-953-273-16-05. (15)

...автомобиль в любом состоянии, любой марки и модели, под восстановление и на запчасти. Звонить с 08:00 до 22:00. Мой вывоз. Телефон 8-900-371-55-71. (3)

...автомобиль любого года выпуска и состояния. Можно битый. 8-953-291-33-05. (15)

...автомобиль любой марки и состояния. Дорого. 8-920-864-37-67. (13)

...автомобиль в любом состоянии и любой марки за наличный расчет. Сам вывезу. 8-953-284-44-00. (г)

РАБОТА

В универсам «Журавли» на постоянную работу требуется продавец-кассир. 2-25-27. (1)

Стародубскому Горпо требуются на работу продавцы продовольственных товаров, уверенные пользователи ПК. 8-961-102-79-99

В салон красоты «Шарм» на постоянную работу требуется мастер маникюра и педикюра. 2-42-24, 8-962-140-48-88. (2)

Требуется няня для мальчика 5 лет. Без в/п. 8-915-530-44-52. (2)

Требуются рабочие на постоянную работу. Предоставляется весь соцпакет (оплачиваемый отпуск, больничный, работа по трудовой). 8-906-500-54-06 (Александр). (4)

В КФК «Богомаз» требуются агрономы, зоотехники, трактористы. З/п по результатам собеседования. 8-920-867-74-26. (8)

В универсам «Журавли» на постоянную работу требуется грузчик. 2-25-27. (1)

Требуется букмекер-кассир. 8-920-859-75-20. (1)

ФКУ ИК-5 срочно требуются сотрудники в отдел охраны, безопасности, кинологи, юрист, слесарь, оператор котельной с образованием не ниже полного среднего. Принимаем юношей выпускников 2018 г. на учебу в ведомственные вузы. 8-905-103-28-50. (1)

В «Краснопоселковую ООШ» требуется водитель автобуса. 8-961-004-90-77. (1)

Требуются сотрудники охраны, желательно с удостоверением частного охранника. З/п от 10 000 до 25 000 р., вахтовый метод 7/7 и 21/21. 8-900-361-50-05. (1)

На постоянную работу требуется шиномонтажник с опытом работы. 8-952-963-80-47

На службу в ОМОН главного управления Росгвардии по г. Москве приглашаются мужчины, отслужившие в ВС, имеющие образование не ниже среднего. 8-929-668-16-33 (Александр)

Требуется продавец-консультант. 8-920-834-98-50

В ООО «Русское молоко» требуется механик. З/п от 30 000 р., компенсация транспортных расходов. 2-28-32. (1)

В ООО «Русское молоко» требуется водитель на мини-погрузчик BOBCAT. З/п от 25 000 р., график работы посменный, компенсация транспортных расходов. 2-28-32

В ООО «Русское молоко» требуется водитель на «Камаз» с кат. «Е». З/п от 35 000 р. 2-28-32

В ООО «Русское молоко» требуется тракторист-машинист. З/п от 25 000 р. 2-28-32

Требуется боец скота. Гибкий график работы, компенсация транспортных расходов. З/п от 25 000 р. 2-28-32

В кафе требуются повара, официанты. З/п высокая. 8-953-292-52-64. (1)

Требуется водитель с категорией «С», «Е» на автомобиль «Камаз». 8-929-021-15-47. (1)

Требуется сиделка. 8-962-141-54-67. (1)

Требуется водитель бензовоза категории «С», «Е». 8-915-536-63-89. (1)

В связи с обновлением парка автомобилей в такси «Хорошее» требуются водители. 8-910-292-09-58. (м)

В связи с открытием автосервиса требуются: автослесари, автослесари по шиномонтажу и сход-развалу 3D, автоэлектрики. Опыт работы приветствуется. 8-905-177-00-47. (м)

ИЩУ РАБОТУ

Ищу работу на своём легковом авто. Такси не предлагать. 8-919-193-77-20

ОБМЕН

Деревянный рубленый ДОМ (дому 15 лет). 100 м.кв., газ, вода, туалет, ванная, надворные постройки (гараж, мастерская, сарай, баня, подвал), участок 23 сотки. Обменяю на 1-ком. квартиру с вашей доплатой. 8-952-965-95-54. (3)

УСЛУГИ

Специалист на час. Выполню любые мелкие работы: штукатурка, шпаклевка, электрика, сантехника. 8-953-282-70-96

Опытный гипнолог, методом глубокого гипноза, поможет избавиться от алкогольной зависимости, табакокурения, избыточного веса, детского и юношеского энуреза. 8-960-560-83-39. Имеются противопоказания. Необходимо проконсультироваться со специалистом

Клеим обои. 8-952-964-31-91

Электромонтажные работы: подключение счетчиков, прокладка электропроводки в квартире, устранение неисправности в электросети, установка розеток и выключателей, установка светильников, люстр, бра, вывод отдельной розетки для подключения бытовой техники, доставка электроматериала (в больших количествах, по оптовым ценам), установка заземления в частных домах. 8-900-359-95-47

Изготовлю улей из вашего материала. 8-909-240-02-72. (м)

СДАЕТСЯ

...комната в общежитии по ул. Краснооктябрьской, 42. 18 м.кв., на длительный срок. 8-953-281-73-81. (2)

...комната в общежитии по ул. Семашко, 18. Без мебели. 8-960-547-75-15. (1)

...комната в центре города. 8-920-842-71-00. (1)

...комната в общежитии. 8-920-601-27-62

...1-ком. квартира с горячим водоснабжением в районе м. «Журавли». 8-980-338-95-48

...2-ком. квартира в районе м. «Грибок». 8-952-961-16-06. (2)

Сдается в аренду часть магазина «Эстет» 8-905-101-40-81

...2-ком. квартира в р-не автостанции. Санузел раздельный. 8-977-441-93-24, 8-900-693-35-97

...3-ком. квартира. 8-915-534-28-01. (2)

...3-ком. квартира на длительный срок. 8-920-844-39-10

...3-ком. квартира. 8-961-000-42-35. (1)

...помещения для торговой деятельности в с. Воронок. 42 м.кв. и 11 м.кв. 8-920-861-00-02. (4)

...в аренду часть цокольного этажа магазина «Универмаг». 250 р./м.кв. 8-905-101-40-81. (м)

В магазине «Современное домашнее хозяйство» (возле центрального входа на рынок), на втором этаже (рядом с «Обувной базой»), сдается в аренду торговая площадь. 150 м.кв., можно частями. 8-905-101-40-81. (м)

ВЫГОДНАЯ АРЕНДА

Сдается в аренду торговая площадь по ул. Первомайской (возле главного входа на рынок) 8-905-101-40-81

СНИМУ

...1-ком. квартиру. На длительный срок, с мебелью. 8-903-868-38-22. (2)

ЗНАКОМСТВА

Мужчина. 43 года. Познакомлюсь с хорошей, спокойной, и доброй женщиной 40-58 лет. 8-953-286-98-53

Женщина. 40 лет. Без вредных привычек. Ищу доброго, веселого и самостоятельного мужчину. 8-905-100-36-49 (звонить после 19:00)

РАЗНОЕ

Утерян дистанционный пульт от детского автомобиля в районе детского сада «Березка и остановки старого душа. Просьба вернуть за вознаграждение. 8-905-176-11-50. (3)

Дорогую Курбатову Галину Алексеевну поздравляем с юбилеем!

Желаем счастья много-много, здоровья крепкого вдвойне, желаем самого простого - пожить подольше на земле.

Сергей, Таня, Витя.

Стародубский МОВО - филиал ФГКУ «УВО ВНГ России по Брянской области» предоставляет услуги по централизированной охране объектов, квартир и мест хранения имущества граждан (дома, гаражи, хоз. постройки, сейфы и т.п.). Охрана осуществляется по радиоканалу.

Также предоставляется услуга «Кнопка экстренного вызова полиции» при помощи мобильного телефона - функция «АВТОДОЗВОН».

Адрес: г. Стародуб, ул. Малеча, д. 7.

Справки по телефону: 2-34-44 с 9:00 до 17:00.

Стоматологический кабинет «Калинка»
Пл. Красная, 14
Лиц. ЛО-32-01-000210 от 18.06.09 выдано Департаментом здравоохранения Брянской обл.

Лечение, восстановление и отбеливание зубов. Прокол мочки уха и крыла носа
8-905-100-94-96
2-28-37

Детский прием, лечение кариеса и его осложнений, отбеливание зубов, протезирование, исправление прикуса.
8-980-301-000-9

Изготовление тортов на заказ
8-961-001-80-47
8-903-869-29-82

НА АВТОМОЙКУ ТРЕБУЮТСЯ РАБОЧИЕ
8-953-299-05-48

ВЕСТИ ГОРОДА

www.starburg.ru • информационная страница • www.starburg.ru

О жизни города из первых уст

19 января состоялась пресс-конференция, на которой руководители города Дмитрий Винокуров и Тамара Сорокваша подвели итоги работы муниципалитета за минувший год и ответили на многочисленные вопросы горожан.

В конференции приняли участие помощник депутата Государственной Думы В. В. Суббота И. Н. Козин, представители СМИ, руководители предприятий и общественных организаций, депутаты городского Совета и активные, неравнодушные к судьбе Стародуба жители.

В качестве пресс-секретаря выступил член молодёжного парламента Брянской области, ведущий телеканала «Городской», житель нашего города Никита Концевой и справился с этой задачей отлично.

Вначале ведущий напомнил всем присутствующим, что в таком формате мероприятие проходит уже не в первый раз и озвучил порядок работы пресс-конференции.

Предваряя свое выступление, Дмитрий Винокуров поздравил всех присутствующих с православным праздником Крещения Господня, пожелал всем мира, добра и крепкого здоровья.

— Нам очень повезло, что именно мы появились на свет, ведь жизнь, как известно, человеку дается всего один раз, и она коротка. Так давайте чаще улыбаться друг другу, радоваться каждому дню и делать как можно больше добрых дел, — сказал мэр города.

Затем Дмитрий Васильевич остановился на основных показателях социально-экономического развития города Стародуба в 2017 году.

Об экономике

— Оборот организаций по всем видам экономической деятельности за 2017 год составил 9 млд. рублей. Для сравнения: из 34 муниципальных образований, расположенных на территории Брянщины, 12 производят продукции ровно столько, сколько производится на территории нашего города. В частности, в Клинцах с количеством населения 61 тыс. человек производится всего на 2 млрд. руб. больше, в Дятьковском районе – на 1 млрд. руб. больше, а в Новозыбкове немного меньше. И это ли не повод для гордости?! – отметил Дмитрий Винокуров. — Спасибо вам, труженики Стародуба. Уверен, что в 2018 году мы преодолеем барьер в 10 млрд. руб., для этого есть все предпосылки. Наши градообразующие предприятия — ТнВ «Сыр Стародубский» и ОАО «Консервсушпрод» — обеспечены контрактами и работают стабильно, что ведет к увеличению количества рабочих мест, росту заработной платы, а это как раз и есть основной источник пополнения бюджета. Треть подоходного налога поступает в городской бюджет. Таким образом, из 112 млн. собственных доходов муниципалитета на долю подоходного налога приходится почти 50% (54 млн. руб.). Стоит отметить, что процент от подоходного налога, установленный для города Стародуба, — один из самых минимальных в области (ниже только г. Брянск и Выгоничский район).

О бюджете

— Надо сказать, что бюджет в 2017 году побил все рекорды: такого не было за всю историю существования муниципального образования, — констатировал мэр города. — Бюджет составил 565, 5 миллиона рублей. Причём, 515 млн. руб. (или 91,2%) – сумма затрат на социальную сферу. Это, конечно же, связано с выделением финансирования на строительство новой школы и детского сада (252 и 73 млн. руб.).

Год назад мало кто верил, что в Стародубе появится современная школа. Решение о ее строительстве было поддержано губернатором Александром Богомазом, после чего министерство образования РФ включило строительство школы в нашем городе в государственную программу «Создание новых мест в общеобразовательных организациях Брянской области». Стоит отметить, что всего в программу на 2017 год было включено строительство трёх школ: двух — в Брянском районе и одной — в Стародубе. Но наши коллеги, в отличие от нас, строили пристройки к уже существующим зданиям, и им не требовалось получения лицензии на образовательную деятельность. Кроме всего прочего, нам необходимо было провести демонтаж пришедшей в негодность старой недостроенной школы. Я благодарен своим сотрудникам за то, что мы справились с поставленными задачами, и 1 сентября новая школа на 500 мест распахнула свои двери для учеников.

Это первое образовательное учреждение, построенное на территории нашего города за последние 35 лет. Открытая школа – это, несомненно, современная инфраструктура, классы, оснащенные новой мебелью и техническими средствами, лаборатории, спортивный и актовый залы, столовая, спортивные и игровые площадки с мягким покрытием, современная библиотека. В каждом кабинете создано автоматизированное рабочее место для учителя, все учебные и административные кабинеты объединены в единую локальную сеть с выходом в Интернет. В этой школе созданы все условия для учёбы детей с ограниченными возможностями.

Также 4 октября, в преддверии Дня учителя, на территории новой школы на средства почётного жителя Стародубского района Владимира Григорьевича Пысенка был установлен памятный знак, единственный в Брянской области, посвященный первому учителю.

Строим детский сад

В рамках реализации региональной адресной инвестиционной программы по созданию дополнительных мест для детей дошкольного возраста продолжено строительство нового детского сада на 150 мест на территории города Стародуба. На возведение этого объекта выделено 73,2 млн. руб. (69,5 млн. руб. – средства областного бюджета и 3,7 млн. руб. — средства муниципального бюджета).

20 апреля 2017 года был объявлен аукцион, по итогам которого 11 мая предполагалось определить победителя. Однако один из проигравших участников оспорил результаты, обратившись в антимонопольную службу, которая, в свою очередь, рассмотрев документацию, подтвердила правильность принятого конкурсной комиссией решения. После этого последовало обжалование в суд, и, как итог, — заключение контракта на начало строительства объекта только 19 сентября. Таким образом, благоприятное время было упущено, но, тем не менее, стоит поблагодарить подрядчика (ООО «Комфортстрой», г. Грозный) за исполнение своих обязанностей по контракту. В настоящее время объект уже возведен и оформляется в муниципальную собственность, после чего будет подана заявка на получение лицензии. Открытие детского сада планируется на 8 Марта.

О заработной плате

В 2017 году мы не только выполнили Указ Президента РФ В. В. Путина по переводу учебного процесса во всех общеобразовательных учреждениях города в односменный режим работы, но и обеспечили среднюю зарплату отдельных категорий работников социальной сферы до уровня, утвержденного «дорожными картами».

Таким образом, уровень средней зарплаты работников учреждений образования и культуры составил: по педработникам школ – 22114,91 руб.; по педработникам учреждений дополнительного образования — 20774,44 руб. В сфере культуры средний размер заработной платы за 2017 год составил 18552,51 руб.

— Понимаю, что эти цифры средние, да и, к тому же, отсюда еще надо вычесть подоходный налог, — заметил Дмитрий Винокуров. — Но, тем не менее, заработок стабильно выплачивается и растет из года в год, да и работники администрации города получают примерно такую же зарплату (в среднем она составляет 20193 рубля). Стоит ещё заметить, что в расчёт средних зарплат педработников не входят зарплаты административных работников (директора, завучей), а при расчёте средней зарплаты администрации города учитываются все работники, включая главу администрации и заместителей.

В 2017 году среднемесячная начисленная заработная плата работников по крупным и средним предприятиям города составила 23001,9 руб., или 105,7% к уровню прошлого 2016 года.

О строительстве дорог

В 2017 году в Стародубе было отремонтировано 3,77 км (19934 м2) дорог на сумму 13 млн. 754 тыс. руб. Кроме запланированных в региональной адресной программе участков дорог по улицам Свердлова (выезд на с. Остроглядово и г. Унеча), Воровского (от кольца до центра занятости), Семашко, (район ЦРБ), Пионерской (от ул. Советской до школы №1), Пролетарской (около парка), переулка Больничного, по поручению губернатора А. В. Богомаза были дополнительно выделены финансовые средства для обеспечения подъезда к строящейся на тот момент школе. В результате новое асфальтирование получили ул. Красноармейская, ул. Новая и пер. Красноармейский, а ул. Северная, улица Восточная и участок пер. Красноармейского — щебеночное основание.

Большой ремонт дорог ждёт нас и в 2018 году. Уже точно известно, что он коснется улиц Фрунзе, Воровского (от ул. Карла Маркса до ул. Совхозной), Семашко и Красноармейской (парковочные места возле нового детского сада, заезд и стоянка около больницы), ул. Карла Маркса и ул. Калинина (пешеходная зона около парка).

Также мы рассчитываем на выделение финансовых средств по программе «Комфортная среда». Она предполагает два направления: благоустройство города (по нему мы планируем провести ремонт мемориального комплекса «Стена Памяти») и благоустройство дворовых территорий. Какое количество из них попадёт под ремонт, будет известно только после выделения финансирования.

О международном сотрудничестве

29 июня, в день Святых апостолов Петра и Павла и празднования 74 годовщины города Павликени, было подписано соглашение о побратимстве между городами Стародуб (Россия) и Павликени (Болгария). В качестве почётных гостей на празднике присутствовали вице-президент Болгарии Илияна Йотова, вицеконсул Генерального консульства РФ в Болгарии Иван Пивоварчук, руководитель федерального агентства Россотрудничества в Республике Болгария Павел Журавлёв.

Мэр Стародуба рассказал о том, что ему понравилось в праздновании Дня города Павликени, и какой опыт ему хотелось бы перенять у болгарских друзей.

— Мероприятие началось с праздничной сессии, на которой депутаты проголосовали за награждение пяти видных деятелей города почётным знаком за заслуги в развитии города — за общественную деятельность, за высокий педагогический профессионализм, за работу в качестве музыканта, за благотворительную деятельность, за литературное творчество, — поделился Дмитрий Винокуров своими воспоминаниями о визите в Болгарию. – Надеюсь, наши депутаты меня поддержат, и в 2018 году мы также учредим подобные награды, — резюмировал он.

О культуре

— Опыт приобретается с годами. И после прошедших различного рода культурных мероприятий, да и не только культурных, я делаю для себя пометки, что привнести нового, чтобы в следующем году получилось еще лучше, — поделился мэр своими размышлениями с участниками конференции. — На месте стоять нельзя. Начали мы встречать новый 2017 год с ансамблем русской песни «Бабкины внуки». Этот шаг оправдал себя: на площадь пришло куда больше людей, чем в предыдущие годы. Достаточно креативно мы обустроили купель на реке Бабинец к празднованию Крещения Господня: сделали крест и диван изо льда с подсветками, по периметру установили сосны, украшенные гирляндами. Традиционно раздавали бесплатный чай с конфетами и разводили костёр. Разнообразили празднество музыкой, народные гулянья продолжались до 4 утра. В новом, 2018 году, погода нас морозами не баловала, потому пришлось крещенские мероприятия перенести в городской парк. Здесь оборудовали искусственную купель, которую освятил отец Едессий, была организована культурно-развлекательная программа, живая музыка, лотерея. Уверен, что было, как минимум, не хуже, отзывы стародубчан только положительные. Теперь уж придется в следующем году обустраивать Купели в двух местах – на Фрунзе и в парке.

Нельзя не отметить, что на проводы зимы в минувшем году к нам приезжали ансамбли «Стожары» и «Ватага», на празднование 9 Мая — оркестр под управлением Бениамина Мирзояна, а также певец и композитор Андрей Касинский, а наш 937-й День города все СМИ назвали самым лучшим. 23 сентября у нас выступили три коллектива -полюбившийся оркестр Бениамина Мирзояна, группа Фолк-Стар и Братья Гримм. Разделившие с нами эту замечательную дату руководители Павликени не могли понять, как работники банков могли принять участия в шествии, и кто заставил их улыбаться. А после праздничного салюта подняли большой палец и сказали спасибо.

«Мы это утратили лет 15 назад», — сказал мэр Павликени Емануил Манолов.

О благотворительности

Искренние слова признательности адресовал Дмитрий Винокуров землякам за участие в благотворительности. — Хороший пример подает нам семья О. А. Богомаз, которая постоянно поддерживает фонд помощи тяжелобольным детям «Ванечка».

Так, за прошедший 2017 год и жители Стародуба перечислили в него около 700 тыс. рублей. По доброй традиции в течение года у нас проходит два благотворительных концерта, а в минувшем году мы пошли немного дальше и объявили марафон добра. Во всех образовательных учреждениях прошли благотворительные акции. И надо было видеть глаза детей, прикоснувшихся к добрым делам! Также во время марафона стародубчан радовали этно-группа «Фолк Стар» и Брянский театр драмы им. А. К. Толстого, согласившиеся абсолютно бесплатно принять участие в акции, а все собранные средства пошли в копилку добра. Завершала марафон добра концертная программа с участием ансамбля русской песни «Бабкины внуки», финалиста минуты славы Станислава Обертаева и наших родных стародубских артистов. Все это очень здорово, и надолго останется в памяти земляков как что-то необычайно искреннее, доброе, с неподдельными эмоциями и самыми проникновенными чувствами.

Далее присутствующие на пресс-конференции стародубчане задали главе администрации города актуальные вопросы:

Вопрос: В последнее время в городе мероприятия проходят массово и интересно, что не может не радовать, особенно это касается таких праздников как День Победы и День города. Всегда появляется что-то новое, новые изюминки, стали приезжать арти-

сты, которых раньше мы могли видеть только по телевизору. И у меня возник вопрос: чем планируете удивлять земляков в 2018 году?

ДВ: В своём докладе я отметил: мы не стоим на месте, а постоянно готовим для горожан и гостей Стародуба что-то новое, запоминающееся. И 2017 год стал тому подтверждением. Например, кульминацией празднования Дня города стало выступление «Братьев Грим». Группа показала высокий профессиональный уровень, на хорошей сцене, с верно выставленным светом и правильным звуком, ребята отыграли живо и всем нам запомнились.

Что касается будущего, не хотелось бы раскрывать все секреты заранее, скажу только, что уже сейчас работаем над поиском артистов и рассматриваем несколько вариантов. Планку мы уже задали, теперь будем только повышать.

Но все же немного приоткрою занавес, провожать зиму мы будем с группой «Стажары». А 18 марта, в день воссоединения Крыма с Россией, на центральной площади планируем большую концертную программу. По традиции нас посетит полюбившийся многим стародубчанам ансамбль русской песни «Бабкины внуки». Также сейчас мы ведём переговоры с Сергеем Матвеевым. Сообщу эксклюзивную новость. Сергей сейчас работает над музыкой к гимну нашего футбольного клуба «Заря», слова которого написаны нашим земляком Владимиром Григорьевым. Не исключено, что уже 18 марта, мы услышим премьеру гимна.

Вопрос: Построили новый садик, сейчас он начнёт работать, а какая судьба ожидает остальные детские сады?

ДВ: Мы с вами понимаем, что с открытием нового детского сада детей у нас в городе больше не станет. С Унечи сюда никто не поедет. С точки зрения экономики городу было бы логично объединить воспитанников двух детских садов под крышей одного нового. Он рассчитан на 150 мест, и приблизительно такое же количество детей приходится на «Солнышко» и «Ласточку». И тут считаю важным отметить, что субвенция, которая выдаётся муниципалитету на оплату заработной платы педработникам дополнительного образования, рассчитывается на одного воспитанника. Сейчас её хватает ровно настолько, чтобы обеспечивалась средняя зарплата данной категории работников до уровня, утвержденного «дорожной картой» и выполнять которую нам нужно будет и впредь.

Однако, с точки зрения комфорта и удобства горожан, мы не можем на половину города оставить только один сад «Гуси Лебеди». Поэтому было принято решение, что д/с «Солнышко» будет закрыт, а д/с «Ласточка» продолжит свою работу. Для муниципалитета, это, конечно, дополнительная и существенная нагрузка на бюджет, но люди превыше всего.

Вопрос: Что будет на месте детского садика «Солнышко»?

ДВ: Думаю, все слышали новость, что заслуженный художник России наш земляк Василий Лаворько собирается подарить нам 100 своих полотен. В связи с чем, он просил нашего губернатора Александра Богомаза подыскать ему место для открытия художественной галереи. Поскольку Василий Васильевич наш земляк, а городу недостает художественной галереи, правильно было бы её организовать. Это ответ на Ваш вопрос.

Вопрос: Много кривотолков ходит вокруг нашей центральной больницы. Кто говорит, что её присоединяют к Унече, кто говорит, что детское отделение закроют? Можете прояснить ситуацию?

ДВ: Вот Вы правильное слово подобрали. Все это кривые толки, к действительности отношения не имеющие.

Вопрос: Хотелось от Вас лично услышать о судьбе исторического здания завода «Реле». Мы знаем, что это здание включено в план приватизации. Есть ли какие-то подвижки, держите ли Вы вопрос на контроле?

ДВ: Как известно под лежащий камень вода не течёт. Поэтому раз за разом мы собираем пакет документов и отправляем его в Федеральное агентство по управлению государственным имуществом, так как это здание находится в федеральной собственности. В соответствии с законодательством, один из документов в пакете должен подтверждать фактическое его использование муниципалитетом. Это либо аренда, либо безвозмездное пользование. Ни одного, ни другого права владения у нас нет. В этом году мы трижды обращались в федеральное агентство с просьбой передать бывшую гимназию именно в безвозмездное пользование. И получили ответ, как Вы правильно сказали, что здание включено в план приватизации. Если говорить проще, то будет оценено и выставлено на продажу. Но когда будет оценка и продажа - неизвестно. Да и мы понимаем, что если в 2016 году только годовая аренда была в размере 4 млн. рублей, то стоимость уж точно дешевой не будет. И желающие его приобрести вряд ли найдутся. Поэтому в 2018 году мы в очередной раз просили Росимущество передать его муниципалитету в безвозмездное пользование. Надеемся на решение вопроса уже в этом году.

Вопрос: С наступлением ночи город погружается во тьму. Будет ли решена проблема уличного освещения в городе?

ДВ: Проблема уличного освещения бесспорно существует. Но говорить, что освещения в городе вообще нет, тоже не правильно, так как платит муниципалитет за него порядка 700 тыс. руб. в месяц. В планах переход на светодиодные светильники. Задача стояла одной из приоритетных, но на первый план вышли такие важные расходы как софинансирование строительства социально-значимых объектов: школы и детского сада. Это большая нагрузка на бюджет, поэтому высвободить даже небольшое количество средств на приобретение светодиодных светильников у нас не было возможности.

Наш губернатор Александр Богомаз учит жить по доходам. А по-другому быть и не должно. Как в семейном бюджете, так и в бюджете муниципалитета есть понятия доходов и расходов. Первоочередные наши расходы - это зарплаты и содержание объектов бюджетной сферы, а также обеспечение софинансирования различных адресных программ. Иногда неравнодушные жители рекомендуют мне взять кредит на покупку светодиодных уличных светильников и с полученной экономии его гасить. Хороший совет. Но есть одно но. Если семья может позволить себе взять кредит для покупки определённых вещей, то муниципалитет может его брать только на погашение уже существующих долгов. А создать этот долг тоже не получится. Так как любая закупка контролируется федеральным казначейством, которое не допустит заключения контракта, если в бюджете на указанные цели нет средств.

Попытка в сентябре решить проблему заменой обычными энергоёмкими лампами ДРЛ, тоже не оправдала себя. Качество ламп, к сожалению очень плохое и перегорали они не по дням, а по часам. В настоящее время закупили экспериментальную партию светодиодных уличных ламп. По стоимости они конечно в четыре раза дороже ДРЛ, но в 8 раз экономичнее да и не маловажный факт гарантия два года. Конечно это не светодиодные светильники, но 1000 светильников необходимых городу стоит 5-6 млн. рублей, а такое же количество ламп всего 500 тыс. руб.

В ближайшие два месяца будем менять ситуацию в лучшую сторону.

Вопрос: Если вы едите со стороны Погара, где начинается Стародуб, с правой стороны стоит стела, а вернее то, что от неё осталось. Планируете ли вы ее восстановить?

ДВ: Конечно. Это же въезд в город. Хоть и со стороны Погара (улыбаясь). В ближайшее время займёмся её ремонтом.

Вопрос: Многое, конечно, в городе ремонтируется дорог, но меня волнует участок по улице Осипенко возле рынка, а также кусочек тротуара около открывшегося зоомагазина по улице Воровского.

ДВ: Ещё раз хочу напомнить, что в этом году в адресную программу включён ремонт дороги и тротуаров по ул. Карла Маркса, ремонт пешеходной зоны по ул. Калинина (между парком и заводом Реле), ремонт дороги и тротуаров по ул. Фрунзе, ремонт дороги по ул. Семашко и ул. Красноармейской (парковочные места, подъезд к больнице и заезд в построенный детский сад со стороны ул. Красноармейской), а также интересующие Вас дороги и тротуары по ул. Воровского (тротуары от кольца до ул. Садовая и дорога от ул. Карла Маркса до ул. Совхозная). То, что участок дороги по ул. Осипенко требует ремонта, я знаю. По всем объектам будут проведены торги и с большой долей вероятности можно сказать, что будет экономия, которую как раз можно будет перебросить на ул. Осипенко.

После ответов главы администрации города на вопросы граждан слово взяла Зоя Владимировна Петрущенко - руководитель общественной организации Союз женщин города Стародуба. Она поблагодарила глав за работу и тесное сотрудничество.

В свою очередь мэр отметил, что такого количества общественных организаций нет ни в одном городе. Но самое главное, что они существуют не на бумаге, а реально работают на благо нашего города. Общественная организация Союз пенсионеров, возглавляемый Иваном Николаевичем Козиным, из года в год занимает первые места в области. А хор «Душа ветерана» постоянный гость на всех значимых городских мероприятиях и праздниках. Союзы ветеранов войны и правоохранительных органов города и района возглавляемые Семененко Иваном Борисовичем и Жеребцовым Виталием Владимировичем, а также ОО «Боевое братство» под руководством Алдошина Александра Викторовича проводят огромную патриотическую работу с подрастающим поколением.

Надо отметить и Союз женщин города и района и их руководителей Зою Владимировну Петрущенко и Екатерину Игнатьевну Грабельникову. Союзы проводят приемы граждан, решают вопросы, помогают советом и проводят запоминающиеся мероприятия.

По материалам газеты «Стародубский вестник»

Венок славы - 2018

Ежегодный патриотический конкурс среди агитбригад школ города «Венок славы» состоялся на минувшей неделе в пятницу, 2 февраля. В этом году конкурс был посвящен 75-летию Сталинградской битвы и прошел под лозунгом «Победы звезда – медали Сталинграда».

«Венок славы» всегда олицетворял связь прошлого и настоящего. Память и гордость за победы нашей страны в прошлом – это великий стимул для сегодняшнего поколения в преодолении трудностей, которые встают перед государством на международной арене сегодня. Яркий пример подобного вызова - предстоящая Олимпиада в Корее. Спортсменам - олимпийцам как никогда ранее необходима поддержка своих сограждан. Именно об этом говорили ребята со сцены.

Методист отдела образования и культуры города Стародуба Елена Зезюля отметила, что все три команды выступили на высоком уровне, подготовили музыкальные номера, театральные постановки, поэтические выступления. «В особенно трагические моменты зал несколько раз вставал, не сговариваясь, без призыва со сцены», - поделилась она впечатлениями.

По итогам конкурса первое место разделили сразу две команды: школы №2 (под руководством педагога Олеси Еловской) и школы №3 (под руководством педагогов Ларисы Пожарской и Марины Варакиной).

В финале конкурса ребята провели флеш-моб – сфотографировались с лозунгами, в поддержку нашей Олимпийской сборной.

Соло на бумаге от Юлии Ивановой

Ежегодно литературное объединение «Волшебное перо» радовало своих читателей новым сборником стихотворений, в который входили произведения нескольких Стародубских авторов. В этом году почитатели творчества литобъединения также не останутся без новинки. Руководитель «Волшебного пера» Юлия Иванова решилась и издала сборник своих стихотворений. В него вошла лирика последних лет и ранние произведения Юлии.

Уже скоро, 11 февраля Юля лично представит книгу под названием «С тобой». Презентация состоится в актовом зале школы №1 и обещает стать одним из ярких культурных событий этого месяца. Об этом говорит положительный отзыв на книгу от члена Союза писателей России Виктора Володина:

«Подарком любителям изящной словесности стал вышедший сборник стихов талантливой поэтессы из Стародуба Юлии Ивановой...Несомненно, что творчество поэтессы выигрывает от достаточной концентрации в нем таких органически присущих только русской женской поэзии черт, как высочайшая духовность и сострадание. Впрочем, поэзию прозой пересказать невозможно. Читайте книжку!»

Приблизительный прогноз погоды на 12 дней

Дата	среда 7 февраля	четверг 8 февраля	пятница 9 февраля	суббота 10 февраля	воскресенье 11 февраля	понедельник 12 февраля	вторник 13 февраля	среда 14 февраля	четверг 15 февраля	пятница 16 февраля	суббота 17 февраля	воскресенье 18 февраля
Осадки												
Температура воздуха ночью	-12	-5	-2	-3	-1	-1	-6	-3	**-10**	-3	**-4**	-5
Температура воздуха днём	-7	-1	-2	**0**	+1	-1	-1	-1	-1	-2	-1	-6

Информационно-рекламная газета «Стародубский проспект». Учредитель и главный редактор Кадомский Алексей Алексеевич. Издатель ООО «Брянский рабочий». Тел.: 8-903-819-22-19. Адрес редакции: 243240, Брянская обл., г. Стародуб, пл. Красная, 11. Адрес издателя: 241050, г. Брянск, ул. Горького, 23. E-mail: starpro@bk.ru. Газета зарегистрирована Управлением Федеральной службы по надзору в сфере связи, информационных технологий и массовых коммуникаций по Брянской области. Регистрационное свидетельство ПИ № ТУ32-00130 от 29.06.2011 г. Ответственность за достоверность информации и качества рекламируемых товаров и услуг несут рекламодатели. Мнение редакции не всегда совпадает с мнением авторов. Газета распространяется частично бесплатно. Цена свободная. Разработка и дизайн Кушнир Геннадий.

Отпечатано в ЗАО «ПОЛИГРАФСЕРВИС» www.poligraphservice.ru г. Брянск, пр-д Московский, 15-а. Объём 3 п.л. Подписано в печать 6.02.2018 г. по графику - 17:00 факт. - 17:00 заказ №221

Такси «Люкс» 2-34-11
Наше такси-для нашего города
8-905-176-41-02
8-961-002-09-03
8-920-840-58-93

СКАЧАЙТЕ НАШЕ ПРИЛОЖЕНИЕ

с городского 2-22-22
прямой мобильный номер 345-345

ХОРОШЕЕ ТАКСИ
ДЛЯ ГОРОДА ХОРОШИХ ЛЮДЕЙ

НАШ

с 8:30 до 21:00

Икра красная лососевая 140 гр. ЮСРЗ — 389 руб.

Комоды 4 секции в сборе м-н Наш м-н Зодиак — от 3000 руб.

Батон Городской 300 гр. — 13 60 руб.

Матрасы Ascona 160х200 и др. — от 6500 руб.

Масло ТНВ Сыр Стародубский 72,5% 180 гр. — 63 90 руб.

НОВИНКА! Союз-мебель г. Белгород

Сметана 15% ТНВ Сыр Стародубский — 28 90 руб.

АКЦИЯ!!! -1500 р. Скидки на любую кровать Союз-мебель г. Белгород

Тушка Ц.Б. К.Ц. — 97 руб.

АКЦИЯ!!! Союз-мебель г. Белгород Шкаф 3-створч. Валенсия МДФ ~~17500 руб.~~ 12100 руб.

Организатор акции ИП Ещенко М.И.

Организатор акции Полуботко П.Н.

ЗОДИАК

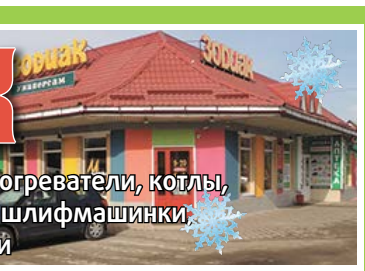

телевизоры, газовые плиты, обогреватели, котлы, радиаторы, бензопилы, дрели, шлифмашинки, микроволновки, краски и эмали

Телевизор — 3950 руб.

Газовая плита четырехкомфорочная — 7750 руб.

Телевизор 32'' 81 см. Т 2 USB HD DVB ~~13550 руб.~~ 10950 руб.

Газовая плита GEFEST — 10950 руб.

Телевизор 49'' 122 см. цифровой тюнер кабельное, спутниковое TV 1920х1080 — 27950 руб.

Микроволновая печь 20 л. 1050 Вт — 3850 руб.

Пила дисковая (болгарка) 6000 об./мин. — 4200 руб.

Масляный обогреватель 1,5 КВт — 2150 руб.

Бензопилы/Электропилы — от 4500 руб.

Сварочный аппарат — от 3850 руб.

Организатор акции Полуботко П.Н.

магазин ЗОДИАК ТЕХНИКА ДЛЯ ВАС

Тел.: 8 (48348) 2-37-75

с 9:00 до 18:00

стиральные машины, холодильники, соковыжималки, морозильники, мотоблоки, бойлеры, сковородки, гироскутеры

Двухкамерный холодильник — 17350 руб.

Стиральная машина на 4 кг. 1000 об./мин. ~~13950 руб.~~ 12400 руб.

Посудомоечная машина — 17000 руб.

АКЦИЯ!!!

Электроплитка г. Гомель ~~700 руб.~~ 490 руб.

Цены действительны на момент выхода рекламы. Фото не всегда соответствует товару.

Организатор акции ИП Ещенко М.И.

ОКНА XXI века

Окна • двери • лоджии
конструкции из ПВХ

Brusbox • Rehau
Veka LG • Salamander

Работаем по городу, району и области

Замеряем, доставляем и консультируем - бесплатно

В продаже: подоконники, отливы, откосы, москитная сетка

8-996-449-00-01
8-920-601-46-48

Подробная информация об участии в акции, её организаторе, правилах, призах, сроках, месте, порядке их получении по указанному телефону. Товар сертифицирован.

СТАРОДУБСКИЕ ОКНА

РАБОТАЕМ БЕЗ ПОСРЕДНИКОВ!!!

ВЫСОКОЕ КАЧЕСТВО • НЕМЕЦКИЕ ТЕХНОЛОГИИ • ДОСТУПНАЯ ЦЕНА

ПОДОКОННИКИ, ОТЛИВЫ, ФУРНИТУРА
для пластиковых окон
РЕМОНТ ОКОН
Замена некачественной фурнитуры на сертифицированную

REHAU
Unlimited Polymer Solutions

СОБСТВЕННОЕ ПРОИЗВОДСТВО

Адрес производства: г. Стародуб, ул. Ленина, д. 154 Л (бывшая территория «Сельхозтехники»)

МИНИМАЛЬНЫЙ СРОК ИЗГОТОВЛЕНИЯ!

Сервисное обслуживание нашим клиентам - гарантированно!

8-906-501-70-07 • 8-952-963-52-15

Подробная информация об участии в акции, её организаторе, правилах, призах, сроках, месте, порядке их получении по указанному телефону. Товар сертифицирован.

Защита от жары и света - отличный подарок этим летом.

ЖАЛЮЗИ

ВСЕ ВИДЫ

РУЛОННЫЕ ШТОРЫ
РОЛЬСТАВНИ

8-920-601-46-48
8-953-271-35-84

Такси «Люкс» Наше такси-для нашего города 2-34-11 8-905-176-41-02 8-961-002-09-03 8-920-840-58-93