ПОКУПАЮ МЕТАЛЛОМ

МАКУЛАТУРУ

8-919-193-77-11

На территории бывшего завода «Металлист»

Такси «Хорошее» т. 345-345 прямой мобильный номер с городского т. 2-22-22

Такси города — Хороших людей

Пить надо уметь, но лучше уметь не пить.

№4 (237) 4 февраля 2016 г. Сайт: стародубский-проспект.рф

Тираж 6750 экз. 16+

Стародубский ПРОСПЕКТ

Всё по делу!

Еженедельная информационно-рекламная газета г. Стародуба и Стародубского района. Выходит по четвергам.

РЕМОНТ Компьютеров Ноутбуков

Печать фотографий, Канцтовары

Доступ в Интернет

Магазин «Палитра» пл. Советская 5А

89605497609

89092400272

(Пн - Пт 9:00 - 16:00; Сб - Вых; Вс 9:00 - 13:00)

starodyb-palitra.narod.ru

РУССКИЕ ОКНА

СКИДКА 10%

Окна Rehau KBE, лоджии,пластиковые откосы. Оформление договора на дому.

г. Стародуб, пл. Советская, 9 (здание Телеграфа, 2-й этаж)

гарантия 3 года

8-962-148-73-95

Скидка 10% на каждое окно

Подробная информация об участии в акции, её организаторе, правилах, призах, сроках, месте, порядке их получении по указанному телефону. Товар сертифицирован.

Производство корпусной мебели

КУХНИ ШКАФЫ

8-900-693-36-44

Центр микрозайма

Деньги на выгодных условиях

- Без справок с работы,
- Без залога и поручителей,
- Без комиссий
- Гибкие тарифы

Мы находимся по адресу:

г. Стародуб ул. Краснооктябрьская д.53

ТЦ «Журавли» 1 этаж

Тел: 8-920-863-23-14

*Подробная информация по указанному телефону

ООО «ШАМИ-СЕРВИС» принимает от организаций и частных лиц

www.shami32.ru

ЛОМ ЧЕРНЫХ И ЦВЕТНЫХ МЕТАЛЛОВ

аккумуляторы (б/у),ТНЖ, НК, титан, медь, никель, латунь, алюминий,нержавейку, свинец, алюминиевые банки, нихром, баббит, олово, жаропрочные стали, быстрорез, ВК, ТК, цинк. Быстрый анализ металов.

Рассмотрим самовывоз и демонтаж конструкций

Для оптовиков - цены договорные

Наш адрес: г. Стародуб, ул. Семашко, 57

Работаем с 9 до 17, выходной - воскресенье

Электронные весы. Оплата на момент сдачи.

8-953-280-59-95 · 8-903-644-70-68

ЛИЦ. БРН ЦМ 07141 ОТ 13.11.2007 Г. 32 МЕ 000742 ВЫД. КОМ. ПРИРОДОПОЛЬЗ. ПО ОХРАНЕ ОКР. СРЕДЫ

Ремонт компьютеров, ноутбуков, принтеров, планшетов, телефонов (пайка и замена гнезд, замена экранов)

Скупка б/у ноутбуков, планшетов, принтеров «Epson»

Универмаг, 1 этаж, отдел «Папирус» 8-920-60-188-74

КОМПЬЮТЕРНАЯ ПОМОЩЬ

Всегда низкие цены! Скидка 20%

т.8-920-855-44-00, 8-905-100-40-97 Ремонт за 1 час! *Зависит от сложности ремонта

Отдел «У Ариши»

Женская и детская одежда

РАСПРОДАЖА

Платья женские - от 300 р.

Блузки женские - от 200 р.

Туники женские - от 200 р.

адрес: ТЦ «Стародуб» (ул. Свердлова, 14)

Найдете дешевле - сделаем ещё дешевле!

НАТЯЖНЫЕ ПОТОЛКИ

Быстро, качественно, недорого.

Гарантия 10 лет.

Бесплатный замер и консультация.

Большой выбор фотопечати.

Монтаж люстры - в подарок.

8-920-861-94-62 · 8-903-818-03-95

НАТЯЖНЫЕ ПОТОЛКИ

Любой цвет.

Быстро, качественно, недорого!

ФОТОПЕЧАТЬ МНОГОУРОВНЕВЫЕ

Гарантия - 10 лет!

Замер, консультация БЕСПЛАТНО!!!

Обращаться: Универмаг, 2-эт. ,отдел «Люстры»

или по тел.: 8-920-604-42-65; 8-906-698-89-99

Подробная информация по указанному телефону. Цены действительны на момент выхода рекламы. Товар сертифицирован.

ЦЕНТР ОКОН

KBE REHAU brusbox

ОКНА · ЛОДЖИИ

ДВЕРИ ПВХ · РОЛЬСТАВНИ · ОТКОСЫ

МОСКИТНЫЕ СЕТКИ · ФУРНИТУРА

ЖАЛЮЗИ

изготовление всех видов за 5 дней

от 370 руб.

г. Стародуб, ул. Свердлова, 14 ПЕРВЫЙ ЭТАЖ

Без % РАССРОЧКА на 3 месяца

8-952-966-61-55

Рассрочку предоставляет ИП Нешков Е. В.

КАССА взаимопомощи

Денежные займы

0,7% в день*

г. Стародуб, ул. Свердлова, 8а

8 910 334 6000

8 980 311 3327

С Новым Годом!

* Заём предоставляется наличными денежными средствами на срок от 1 до 32 дней с возможностью пролонгации при условии уплаты процентов по окончании срока займа. Гражданам РФ в возрасте от 23 до 85 лет. Размер займа составляет от 1 тыс. руб. до 30 тыс. руб. При первоначальном обращении от 1 тыс. руб. до 10 тыс. руб. Размер процентной ставки по займу составляет в день: 1% (366% годовых); для пенсионеров 0,7% в день(256, 2% годовых). Займы предоставляются ООО МФО «Пятый элемент» (зарегистрировано в реестре МФО651503029006503 от 25 мая 2015 г., сайт www.5element-mfo.ru). Рекламодатель агент на основании агентского договора ООО «Касса Взаимопомощи Истья» свидетельство о гос. регистрации серия 40 № 001246888, выдано 15 октября 2012 г.

Такси «Хорошее» т. 345-345
Такси города Хороших людей
прямой мобильный номер
с городского т. 2-22-22

Понедельник 8 февраля
День российской науки

Первый канал

05:00 «Доброе утро»
09:00, 12:00, 15:00, 18:00, 01:00, 03:00 Новости
09:20, 04:10 «Контрольная закупка»
09:50 «Жить здорово!» 12+
10:55, 03:10 «Модный приговор»
12:15 «Сегодня вечером» 16+
14:20 «Таблетка» 16+
15:15, 01:20 «Время покажет» 16+
16:00 «Мужское / Женское» 16+
17:00, 02:10, 03:05 «Наедине со всеми» 16+
18:45 «Давай поженимся!» 16+
19:50 «Пусть говорят» 16+
21:00 «Время»
21:30 Т/с «Метод Фрейда 2» 16+
23:30 «Вечерний Ургант» 16+
00:00 «Познер» 16+

Россия

05:00, 09:15 «Утро России»
09:00, 11:00, 14:00, 17:00, 17:50, 20:00 Вести
09:55 «О самом главном» Ток-шоу
11:35, 14:30, 17:30, 19:35 Местное время. Вести-Москва
11:55 Т/с «Тайны следствия» 12+
14:50 Вести. Дежурная часть
15:00 Т/с «Земский доктор» 12+
18:15 «Прямой эфир» 16+
21:00 Т/с «Солнце в подарок» 12+
23:50 «Честный детектив» 16+
00:45 «Покушение на Данаю». «Прототипы. Шрек» 12+
02:20 Т/с «Срочно в номер!» 12+
03:20 «Правила самой обаятельной. Ирина Муравьёва» 12+
04:15 «Комната смеха»

НТВ

05:00, 06:05 Т/с «Супруги» 16+
06:00, 10:00, 13:00, 16:00, 19:00 «Сегодня»
07:00 «НТВ утром»
08:10 «Утро с Юлией Высоцкой» 12+
09:00 Т/с «Возвращение Мухтара» 16+
10:20 Т/с «Свет и тень маяка» 16+
12:00 «Суд присяжных» 16+
13:20 «Обзор. Чрезвычайное происшествие»
14:00 Т/с «Братаны» 16+
16:20 Т/с «Улицы разбитых фонарей» 16+
18:00 «Говорим и показываем» Ток-шоу 16+
20:00 Т/с «Пасечник» 16+
22:00 «Итоги дня»
22:30 Т/с «Человек без прошлого» 16+
00:20 Т/с «Глухарь. Продолжение» 16+
02:25 «Дикий мир» 0+
03:00 Т/с «Криминальное видео» 16+

ТНТ

07:00 М/с «Черепашки-ниндзя» 12+
07:30 М/с «Кунг-фу Панда: Удивительные легенды» 12+
08:00, 08:30 «Comedy Club. Exclusive» 16+
09:00 «Дом-2. Lite» 16+
10:10 Х/ф «Властелин колец: Возвращение Короля» 12+
14:00, 14:30, 15:00, 15:30, 16:00, 16:30, 17:00, 17:30, 18:00, 18:30, 19:00, 19:30, 20:00 Т/с «Интерны» 16+
20:30 Т/с «Остров» 16+
21:20 Х/ф «Мачо и ботан» 16+
23:25 «Дом-2. Город любви» 16+
00:25 «Дом-2. После заката» 16+
01:25 Х/ф «Космические ковбои» 12+
04:00 Т/с «Люди будущего» 12+
04:50 Т/с «Заложники» 16+
05:40 Т/с «Нижний этаж 2» 12+
06:05 Т/с «Полицейская академия» 16+
06:45 «Женская лига. Лучшее» 16+

ТВ центр

06:00 «Настроение»
08:15 Х/ф «Стёжки-дорожки»
09:40 Х/ф «Королевская регата» 6+
11:30, 14:30, 19:40, 22:00 События 16+
11:50 «Постскриптум» 16+
12:50 «В центре событий» 16+
13:55 «Линия защиты. Предсказания» 16+
14:50 «Городское собрание» 12+
15:40 Х/ф «Вторая жизнь» 12+
17:30 Город новостей 16+
17:50 Т/с «Чёрные кошки» 16+
20:00 «Право голоса» 16+
21:45 «Петровка, 38» 16+
22:30 «Индекс выгоды» Специальный репортаж 16+
23:05 Без обмана 16+
00:00 События. 25-й час 16+
00:30 Х/ф «Новый старый дом» 12+
02:25 Х/ф «Бесценная любовь» 16+
04:25 Д/ф «Она не стала королевой» 12+
05:25 Д/ф «Тени исчезают в полдень» 12+

Матч-ТВ

06:30 Д/ц «Вся правда про...» 16+
07:00, 09:00, 10:00, 12:45, 16:00 Новости
07:05, 12:50, 18:05, 23:15 Все на Матч!
09:05 «Ты можешь больше!» 16+
09:30 «Безумный спорт с Александром Пушным» 12+
10:05 Биатлон. Кубок мира. Одиночная смешанная эстафета. Трансляция из Канады
11:05 Биатлон. Кубок мира. Смешанная эстафета. Трансляция из Канады
13:30 Д/ц «Украденная победа» 16+
14:00 Смешанные единоборства. UFC 16+
16:05 Футбол. Чемпионат Англии. «Челси» - «Манчестер Юнайтед»
18:40 Баскетбол. Единая лига ВТБ. «Химки» - ЦСКА
20:55 Хоккей. КХЛ. «Слован» (Братислава) - «Динамо» (Рига)
00:15 Д/ф «Сочинские надежды» 16+
00:45 Х/ф «Ход белой королевы» 16+
02:45 Д/ф «Наши олимпийские чемпионы» 12+
03:15 Д/ц «1+1» 16+
04:00 Д/ф «Выжить и преодолеть» 16+

Перец

06:00, 01:00 Д/ц «100 великих» 16+
07:00 Д/с «История государства Российского» 0+
07:30, 15:00 «Дорожные войны» 16+
09:30, 12:00, 14:00, 18:30 КВН на бис 16+
11:00, 13:00 КВН. Высший балл 16+
14:30 «Утилизатор» 12+
15:45 Х/ф «Малавита» 16+
18:00 «Человек против мозга» 16+
19:30 Т/с «Восьмидесятые» 16+
20:00 Т/с «Побег» 16+
22:30 +100500 16+
23:00 Т/с «Лиллехамер» 16+
02:00 Х/ф «Перегон» 16+
05:00 «Секреты спортивных достижений» 16+

СТС

06:00 М/с «Лизун и настоящие охотники за привидениями» 12+
06:35 М/с «Люди в чёрном» 0+
07:30 М/с «Пингвинёнок Пороро» 0+
07:55 М/с «Смешарики» 0+
08:05 Т/с «Зачарованные» 16+
09:00 «Ералаш» 0+
10:00 «МастерШеф. Дети» 6+
11:00 Х/ф «Человек-паук-2» 12+
13:30, 00:00 «Уральские пельмени» 16+
14:00 Х/ф «Человек-паук-3» 12+
16:30 Т/с «Кухня» 16+
19:00 «Миллион из Простоквашино» 12+
19:05 Т/с «Мамочки» 16+
20:00 Т/с «Воронины» 16+
21:00 Х/ф «Молодёжка» 16+
22:00 Т/с «Выжить после» 16+
23:00 Т/с «Кости» 16+
00:30 «Кино в деталях с Фёдором Бондарчуком» 16+
01:30 «6 кадров» 16+
01:45 Х/ф «Больше чем секс» 16+
03:45 Х/ф «Одержимость» 16+
05:50 «Музыка на СТС» 16+

Домашний

06:30, 05:30 «Джейми: Обед за 15 минут» 16+
07:30, 18:00, 23:50 «6 кадров» 16+
08:15 «По делам несовершеннолетних» 16+
10:15 «Давай разведемся!» 16+
11:15 Д/с «Понять. Простить» 16+
12:25, 04:15 «Кризисный менеджер» 16+
13:25 Т/с «Женский доктор 2» 16+
17:00, 22:50 «Свадебный размер» 16+
18:05 Т/с «Она написала убийство» 16+
19:00, 02:25 Т/с «Ласточкино гнездо» 16+
20:55 Т/с «Академия» 16+
00:30 Х/ф «Причал любви и надежды» 16+
05:15 «Тайны еды» 16+

ТВ 3

06:00 Мультфильмы СМФ 0+
09:30, 10:00, 17:30, 18:00 Т/с «Слепая» 12+
10:30, 11:00, 16:00, 16:30, 17:00 Д/ф «Гадалка» 12+
11:30 «Не ври мне» 12+
12:30 «Тайные знаки с Олегом Девотченко» 12+
13:30, 14:00, 14:30 Д/ф «Охотники за привидениями» 16+
15:00 «Мистические истории» 16+
18:30 Т/с «Сны» 16+
19:30, 20:20 Т/с «Обмани меня» 12+
21:15, 22:05 Т/с «Менталист» 12+
23:00 Х/ф «Цепная реакция» 16+
01:45 Х/ф «Голубая лагуна» 12+
03:15, 04:00, 04:45 Т/с «Последняя надежда» 16+

Рен-тв

05:00, 02:20 «Секретные территории» 16+
06:00 «Документальный проект» 16+
07:00 «С бодрым утром!» 16+
08:30, 12:30, 16:30, 19:30, 23:00 «Новости» 16+
09:00 «Военная тайна» 16+
11:00 Д/п «Дорога к вратам судьбы» 16+
12:00, 15:55, 19:00 «Информационная программа 112» 16+
13:00 «Званый ужин» 16+
14:00 Х/ф «Артур и минипуты» 6+
17:00, 03:20 «Тайны Чапман» 16+
18:00, 01:20 «Самые шокирующие гипотезы» 16+
20:00 Х/ф «Звездный десант» 16+
22:30 «Водить по-русски» 16+
23:25 Т/с «Рэй Донован» 16+
04:20 «Территория заблуждений» 16+

ЕВРО-ТУР
сеть туристических агентств
ЖЕЛЕЗНОДОРОЖНЫЕ И АВИА БИЛЕТЫ
ГОРНОЛЫЖНЫЕ ТУРЫ
Отдых на море: Тайланд, Вьетнам, ГОА, Шри-Ланка, Доминиканская Республика.
Санатории Белоруссии
г. Стародуб, ул. Свердлова, 14 (ТЦ «Стародуб») 2-39-83
Тел.: 37-03-83 • 8-961-100-01-01 • 8-962-132-39-83

ЛИНОЛЕУМ
ПРОИЗВОДСТВО МЕБЕЛИ
Оптовые цены
г. Унеча, ул. Кирова, 4
8-961-100-69-36
8-919-292-57-24
8 (48351) 2-43-78

Стоматологический кабинет «Калинка»
Пл. Красная, 14
Лиц. ЛО-32-01-000210 от 18.06.09 выдано Департаментом здравоохранения Брянской обл.
Лечение, восстановление и отбеливание зубов. Прокол мочки уха и крыла носа
8-905-100-94-96
Детский прием, лечение кариеса и его осложнений, отбеливание зубов, протезирование, исправление прикуса.
8-980-301-000-9

ЮВЕЛИРНАЯ МАСТЕРСКАЯ
В г. Стародубе
Универмаг, 1-й этаж
Мелкий ремонт (10-15 мин.)
Принимаем заказы (выполняем от 4 до 7 дней)
Работает ломбард и скупка 8-953-286-34-64
Покупаем монеты, предметы старины

РЕМОНТ автоматических стиральных машин у Вас дома
8-920-842-58-70
www.stiralki32.ru

НАТЯЖНЫЕ ПОТОЛКИ
БЫСТРО • КАЧЕСТВЕННО • НЕДОРОГО
ЗАМЕР И КОНСУЛЬТАЦИЯ БЕСПЛАТНО
8-930-735-36-37

ГРУЗОПЕРЕВОЗКИ
«Газель»
8-905-176-49-57

ГРУЗО перевозки по области и РФ
По городу не работаем
8-961-002-99-00

ГРУЗОПЕРЕВОЗКИ по области и России
8-930-727-14-27
ГРУЗЧИКИ

Грузопассажирские перевозки
Привезём/отвезём/доставим груз до 3 тонн.
Свадьбы, вахты, похороны и др.
8-962-131-33-88

пассажирские/ грузовые ПЕРЕВОЗКИ
Рынки г. Москвы, вахты авиа и ж/д вокзалы, Оптина Пустынь
8 человек/1,5 тонны
8-910-293-21-30
8-900-361-37-02

ГРУЗОПЕРЕВОЗКИ
до 1,5 т. Россия, город, межгород
8-930-823-25-65
Стаж работы 16 лет.

ГРУЗОПЕРЕВОЗКИ
Рено фургон • До 3 тонн
Переезды • Грузчики
8-953-294-93-55 • 8-930-726-42-20 Владимир

ГРУЗОПЕРЕВОЗКИ КИРПИЧ, БЛОК
ДЕШЕВО+КАРА (ВЫГРУЗКА) БЕСПЛАТНО
8-903-868-31-52

Комфортабельное маршрутное такси Стародуб-Брянск
Отправление из Стародуба в 6:00
Предварительная запись по тел.:
8-962-131-33-88 • 8-961-003-777-0

АВТОСЕРВИС
Выполняем высококачественные работы любой сложности на профессиональном уровне, по доступным ценам.
Включены все виды ремонта, кроме диагностики и шиномонтажа.
8-920-841-46-74

ТОНИРОВКА
ПРОДАЖА И УСТАНОВКА ЛОБОВЫХ СТЕКОЛ
На автомойке «Бегемот»
8-961-100-33-44

• Диагностика автомобилей
• Замена стекол, ремонт сколов и трещин
• Ремонт и заправка автокондиционеров
8-905-177-19-67

Такси «Люкс» 2-34-11
Наше такси-для нашего города
8-905-176-41-02
8-961-002-09-03
8-920-840-58-93

с городского
т. 2-22-22
т. 345-345
прямой мобильный номер
Такси «Хорошее»
Такси города Хороших людей
TAXI

Пятёрочка
Есть чем удивить!
Пять слагаемых моего благополучия!
1 Я*
2 График работы на мой выбор
3 Легко научиться всему, опыт работы не обязателен!
4 От работы до дома – пара шагов!
5 Надежность Компании – моя уверенность в будущем
* Я уже работаю в «Пятёрочке», а Вы?
ПРИГЛАШАЕМ НА РАБОТУ
ПРОДАВЦА-КАССИРА
АДМИНИСТРАТОРА
ГРУЗЧИКА
ДИРЕКТОРА МАГАЗИНА
Официальное трудоустройство, гибкий график, карьерный рост.
8-800-555-1750 (звонок бесплатный)
e-mail: CCH-rabota@x5.ru
По вопросам трудоустройства Вы также можете обратиться к директору любого магазина "Пятерочка»
www.pyaterochka.ru

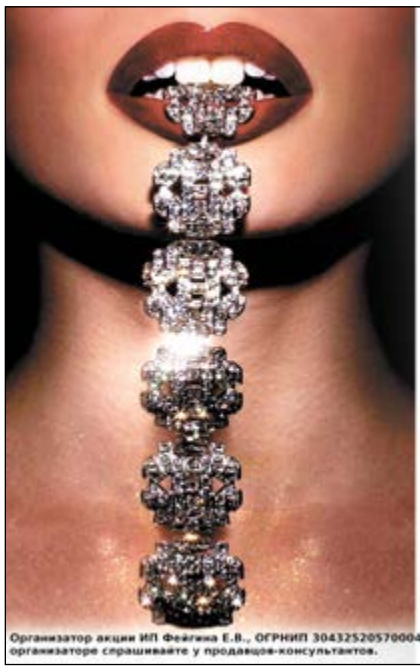

г. Стародуб, ул. Краснооктябрьская, 11 (возле евросети)
Эстет
ФИРМЕННЫЙ ЮВЕЛИРНЫЙ САЛОН
Бриллианты - украшения на все случаи жизни!
Только до 10 февраля
до -50%
ЦЕНЫ ПОПОЛАМ!
Организатор акции ИП Фейгина Е.В., ОГРНИП 304325205700047. Коллекция со скидкой 50% ограничена. Подробности акции, группу товара и об организаторе спрашивайте у продавцов-консультантов.

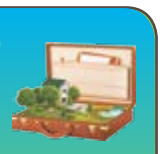

КАДАСТРОВЫЙ ИНЖЕНЕР
Толочко Андрей Владимирович
Комплексные услуги в сфере недвижимости:
• Кадастровые услуги: межевание земельных участков, технический план здания, строения, помещения (квартиры), акт обследования.
• Выделение/оформление земельных паев.
• Сопровождение сделок с недвижимостью.
• Оформление и регистрация прав собственности на недвижимость.
• Подготовка договоров по отчуждению недвижимого имущества.
• Помощь в оформление прав наследства.
• Подготовка документов для получения разрешения на строительство.
НАШИ АДРЕСА:
ул. Свердлова, 5 (маг. «Зодиак»)
ул. Советская, 2а (здание ЗАГСа, 2-й этаж)
Тел: 8 -952-967-45-45 • 8-952-964-32-10

ЗОЛОТОЙ ЮВЕЛИРНЫЙ МАГАЗИН
г. Стародуб, ул.Первомайская, 9, (возле рынка)
Конкурс для всех!
Совершайте покупки с 25 января по 29 февраля и участвуйте в РОЗЫГРЫШЕ ЮВЕЛИРНЫХ УКРАШЕНИЙ!
Главный приз - ЗОЛОТАЯ ПОДВЕСКА!
Узнать подробности акции Вы можете в магазине и на сайте "Одноклассники" по ссылке ok.ru/profile/585724960285

КОМФОРТАБЕЛЬНЫЙ АВТОБУС
ЕЖЕДНЕВНО
СТАРОДУБ-МОСКВА-СТАРОДУБ
ВРЕМЯ ОТПРАВЛЕНИЯ ИЗ СТАРОДУБА (от автостанции): 9:00
ВРЕМЯ ОТПРАВЛЕНИЯ ИЗ МОСКВЫ (от Киевского вокзала): 24:00
ЗАКАЗ БИЛЕТОВ:
8 (4832) 72-02-92
8-910-743-02-92

Окна Плюс...
KBE, REHAU
Окна, балконы, лоджии, двери ПВХ, раздвижные алюминиевые конструкции
Энергосберегающий пакет по цене обычного
Акция «Подарок на выбор»
г. Стародуб, ул. Московская, 5, 2 эт.
8-905-1000-114
Подробная информация об участии в акции, её организаторе, правилах, призах, сроках, месте, порядке их получения по указанному телефону.

Такси «Люкс»
Наше такси-для нашего города
2-34-11
8-905-176-41-02
8-961-002-09-03
8-920-840-58-93

Такси «Хорошее» т. 345-345
Такси города Хороших людей
прямой мобильный номер
с городского т. 2-22-22

Вторник 9 февраля
Международный день стоматолога

Первый канал

05:00 «Доброе утро»
09:00, 12:00, 15:00, 18:00, 00:15, 03:00 Новости
09:20, 04:20 «Контрольная закупка»
09:50 «Жить здорово!» 12+
10:55, 03:20 «Модный приговор»
12:15, 21:35 Т/с «Метод Фрейда 2» 16+
14:25 «Таблетка» 16+
15:15, 02:30, 03:05 «Время покажет» 16+
16:00 «Мужское / Женское» 16+
17:00, 01:30 «Наедине со всеми» 16+
18:45 «Давай поженимся!» 16+
19:50 «Пусть говорят» 16+
21:00 «Время»
23:40 «Вечерний Ургант» 16+
00:30 «Структура момента» 16+

Россия

05:00, 09:15 «Утро России»
09:00, 11:00, 14:00, 17:00, 17:50, 20:00 Вести
09:55 «О самом главном» Ток-шоу
11:35, 14:30, 17:30, 19:35 Местное время. Вести-Москва
11:55 Т/с «Тайны следствия» 12+
14:50 Вести. Дежурная часть
15:00 Т/с «Земский доктор» 12+
18:15 «Прямой эфир» 16+
21:00 Т/с «Солнце в подарок» 12+
23:50 Вести.doc 16+
01:30 «Шифры нашего тела. Неизвестные органы». «Смертельные опыты. Генетика» 12+
03:05 Т/с «Срочно в номер!» 12+
04:05 «Комната смеха»

НТВ

05:00, 06:05 Т/с «Супруги» 16+
06:00, 10:00, 13:00, 16:00, 19:00 «Сегодня»
07:00 «НТВ утром»
08:10 «Утро с Юлией Высоцкой» 12+
09:00 Т/с «Возвращение Мухтара» 16+
10:20 Т/с «Свет и тень маяка» 16+
12:00 «Суд присяжных» 16+
13:20 «Обзор. Чрезвычайное происшествие»
14:00 Т/с «Братаны» 16+
16:20 Т/с «Улицы разбитых фонарей» 16+
18:00 «Говорим и показываем» Ток-шоу 16+
20:00 Т/с «Пасечник» 16+
22:00 «Итоги дня»
22:30 Т/с «Человек без прошлого» 16+
00:20 Т/с «Глухарь. Продолжение» 16+
02:20 «Главная дорога» 16+
03:00 Т/с «Криминальное видео» 16+

ТНТ

07:00 М/с «Черепашки-ниндзя» 12+
07:30 М/с «Кунг-фу Панда: Удивительные легенды» 12+
08:00, 08:30 «Comedy Club. Exclusive» 16+
09:00 «Дом-2. Lite» 16+
10:20 «Битва экстрасенсов» 16+
11:55 Х/ф «Мачо и ботан» 16+
14:00, 14:30, 15:00, 15:30, 16:00, 16:30, 17:00, 17:30, 18:00, 18:30, 19:00 Т/с «СашаТаня» 16+
19:30, 20:00 Т/с «Интерны» 16+
20:30 Т/с «Остров» 16+
21:00 Х/ф «Образцовый самец» 16+
23:00 «Дом-2. Город любви» 16+
00:00 «Дом-2. После заката» 16+
01:00 Х/ф «Путешествия выпускников» 16+
02:45 Т/с «Люди будущего» 12+
03:40 Т/с «Заложники» 16+
04:30 Т/с «Нижний этаж 2» 12+

ТВ центр

06:00 «Настроение»
08:05 «Доктор И...» 16+
08:40 Х/ф «От зари до зари» 12+
10:40 Д/ф «Владимир Басов. Львиное сердце» 12+
11:30, 14:30, 19:40, 22:00 События 16+
11:50 Т/с «Мисс Марпл Агаты Кристи» 12+
13:40 «Мой герой» Ток-шоу 12+
14:50 Без обмана 16+
15:40 Х/ф «Вторая жизнь» 12+
17:30 Город новостей 16+
17:50 Т/с «Чёрные кошки» 16+
20:00 «Право голоса» 16+
21:45 «Петровка, 38» 16+
22:30 «Осторожно, мошенники!» 16+
23:05 «Удар властью. Семибанкиршина» 16+
00:00 События. 25-й час 16+
00:30 «Право знать!» Ток-шоу 16+
01:55 Х/ф «Бесценная любовь» 16+
03:55 Х/ф «Королевская регата» 6+

Матч-ТВ

06:30 Д/ц «Вся правда про...» 16+
07:00, 09:00, 10:00, 13:10, 14:00, 15:50 Новости
07:05, 14:05, 23:00 Все на Матч!
09:05 «Ты можешь больше!» 16+
09:30 «Безумный спорт с Александром Пушным» 12+
10:05 «Спортивный интерес». Футбол 16+
10:30 Все на футбол! 12+
11:30 Д/ф «Дэвид Бэкхем. Реальная любовь» 16+
13:15 Д/ц «1+1» 16+
14:55 Лыжный спорт. Двоеборье. Кубок мира. Прыжки с трамплина
16:10 Д/ф «Павел Буре. Русская ракета»
17:10 Лыжный спорт. Двоеборье. Кубок мира. Гонка 10 км
17:45 «Континентальный вечер»
18:50 Хоккей. «Русская классика». Ретро-матч. СКА-МВО - ЦСКА
21:15 Х/ф «Валерий Харламов. Дополнительное время» 12+
01:40 Волейбол. Лига чемпионов. Женщины
03:40 Д/ф «Два Эскобара» 16+
05:40 Специальный репортаж «Сноуборд»
06:00 Д/ф «Сочинские надежды» 16+

Перец

06:00, 01:00, 04:05 Д/ц «100 великих» 16+
07:00 Д/с «История государства Российского» 0+
07:30, 15:00 «Дорожные войны» 16+
09:30, 12:30 КВН. Высший балл 16+
10:30, 13:30, 18:30 КВН на бис 16+
14:30 «Утилизатор» 12+
15:10, 18:00 «Человек против мозга» 16+
15:40, 20:00 Т/с «Побег» 16+
19:00 Т/с «Восьмидесятые» 16+
22:30 +100500 16+
23:00 Т/с «Лиллехамер» 16+
02:00 Х/ф «V Центурия. В поисках зачарованных сокровищ» 16+
05:05 «Секреты спортивных достижений» 16+

СТС

06:00 М/с «Лизун и настоящие охотники за привидениями» 12+
06:30 М/с «Том и Джерри» 0+
06:35 М/с «Люди в чёрном» 0+
07:30 М/с «Пингвинёнок Пороро» 0+
07:55 М/с «Смешарики» 0+
08:05 Т/с «Зачарованные» 16+
09:00 «Ералаш» 0+
10:10 Х/ф «Больше чем секс» 16+
12:10 Шоу «Уральских пельменей» 16+
13:30, 00:00 «Уральские пельмени» 16+
14:00, 20:00 Т/с «Воронины» 16+
16:30 Т/с «Кухня» 12+
19:00 «Миллион из Простоквашино» 12+
19:05 Т/с «Мамочки» 16+
21:00 Х/ф «Молодёжка» 16+
22:00 Т/с «Выжить после» 16+
23:00 Т/с «Кости» 16+
00:30 Х/ф «Последний отпуск» 16+
02:35 Д/ф «Селин Дион. Глазами мира» 12+
04:55 Т/с «90210: новое поколение» 16+

Домашний

06:30, 05:30 «Джейми: Обед за 15 минут» 16+
07:00, 06:00 «Жить вкусно с Джейми Оливером» 16+
07:30, 18:00, 23:50, 05:25 «6 кадров» 16+
08:15 «По делам несовершеннолетних» 16+
10:15 «Давай разведемся!» 16+
11:15 Д/с «Понять. Простить» 16+
12:25, 04:25 «Кризисный менеджер» 16+
13:25 Т/с «Женский доктор 2» 16+
17:00, 22:50 «Свадебный размер» 16+
18:05 Т/с «Она написала убийство» 16+
19:00, 02:35 Т/с «Ласточкино гнездо» 16+
20:55 Т/с «Академия» 16+
00:30 Х/ф «Причал любви и надежды» 16+

ТВ 3

06:00 Мультфильмы СМФ 0+
09:30, 10:00, 17:30, 18:00 Т/с «Слепая» 12+
10:30, 11:00, 16:00, 16:30, 17:00 Д/ф «Гадалка» 12+
11:30 «Не ври мне» 12+
12:30 «Тайные знаки с Олегом Девотченко» 12+
13:30, 14:00, 14:30 Д/ф «Охотники за привидениями» 16+
15:00 «Мистические истории» 16+
18:30 Т/с «Сны» 16+
19:30 Т/с «Обмани меня» 12+
20:20 Т/с «Секретные материалы» 16+
21:15, 22:05 Т/с «Менталист» 12+
23:00 Х/ф «Адвокат дьявола» 16+
01:45 Х/ф «Гремлины» 16+
03:45, 04:45 Т/с «Голоса» 16+
05:30 Т/с «Марвел Аниме: Росомаха» 12+

Рен-тв

06:00 «Документальный проект» 16+
07:00 «С бодрым утром!» 16+
08:30, 12:30, 16:30, 19:30, 23:00 «Новости» 16+
09:00 «Военная тайна» 16+
11:00 Д/п «Заложники дальних миров» 16+
12:00, 16:00, 19:00 «Информационная программа 112» 16+
13:00 «Званый ужин» 16+
14:00 Х/ф «Звездный десант» 16+
17:00, 03:20 «Тайны Чапман» 16+
18:00, 01:20 «Самые шокирующие гипотезы» 16+
20:00 Х/ф «Саботаж» 16+
22:00 «Водить по-русски» 16+
23:25 Т/с «Рэй Донован» 16+
02:20 «Секретные территории» 16+

Строительство домов
«под ключ» - от 25 000 м. кв.
Гарантия, помощь в оформлении документов: газ, вода, электричество, собственность; помощь в составлении плана домовладения. А также: гаражи, бани, сараи, подвалы, заборы, водопровод, канализация, фундамент, кладка кирпича и пеноблока, крыши, внутренняя отделка.
Услуга «Муж на час»
8-920-852-16-75

ДЛЯ ВАШЕГО ДОМА
Строительные работы:
двери, ламинат, электрика
крыши (металлочерепица, ондулин, шифер)
пластик, вагонка
Монтаж систем:
ОТОПЛЕНИЕ < газовое. электрическое.
водопровод
канализация
установка сантехники
установка счетчиков на воду
теплый пол
замена отопительных котлов
пенсионерам скидки
тел.: 8-919-198-11-01

Ремонт, отделка, утепление домов, монтаж новых и ремонт старых крыш, бани, гаражи, сараи, заборы, плитка, сантехника, электрика.
Гарантия! Скидки! 8-920-606-01-92

Выполним все виды отделочных работ
Сайдинг, пластик, ламинат, плитка, водопровод, разводка воды, канализация, электрика, установка котлов и газовых колонок и др. Гарантия, качество.
8-909-241-12-02

Все виды строительных работ
Отопление, водопровод, электрика, гипсокартон, пластик, сайдинг, кладка кирпича, блоки, крыши, замена котлов
8-920-845-24-71

Ремонт крыш
Бригада выполнит ремонт крыш, монтаж новых крыш
Сайдинг, заборы, ворота, калитки
Гарантия, скидки
8-920-609-39-76

ВЫПОЛНИМ:
отопление, врезки, вводы, разводка воды, обустройство скважин, канализация, отделочные работы. *Цена невысокая.*
8-953-293-69-27 • 8-960-558-43-73

Печи, камины, барбекю
Ремонт и монтаж
8-905-104-87-96

Плитка, отопление, водопроводы, сантехника, электрика, заборы, ворота (профнастил)
8-961-102-90-00

Монтаж систем отопления, водопровод (полипропелен, металл), установка насосов, замена котлов, сварочные работы, заборы.
Индивидуальный подход.
8-909-242-15-87
(Андрей Александрович)

Любые строительные работы
Крыши, сайдинг, тротуарная плитка, заборы, гипсокартон, отделка помещений,штукатурка, шпаклевка, обои
8-961-002-09-72

Выполним строительные работы
Внутренние и наружные
Кладка, крыша, штукатурка, колодцы, отстойники, водопровод и внутренние отделочные работы. 8-905-054-53-22

Выполним монтаж отопления, замена котлов, разводка воды, сварочные работы (ворота, заборы, калитки), ламинат и другие отделочные работы
8-905-054-30-08
8-906-505-85-64

Муж на час
Мелкий строительный ремонт, электрика
8-960-553-61-55

Выполним виды работ:
гипсокартон, пластик, сайдинг, отопление, сантехника, водопровод, канализация, ламинат, сварочные работы, кровля и ремонт крыш, заборы, ворота, калитки.
8-909-241-10-34 · 8-919-199-17-65

МУЖ НА ЧАС
Мелкий строительный ремонт, ремонт электрики и сантехники
8-920-830-35-06

РЕСТАВРАЦИЯ ВАНН
Зачем покупать новую?
Эмалировка, жидкий акрил, устранение сколов
8-953-280-38-32
ГАРАНТИЯ КАЧЕСТВА

ГИПСОКАРТОН
ШПАКЛЕВКА
ЛАМИНАТ · ПЛАСТИК
и другие отделочные работы
ЗИМНИЕ СКИДКИ
8-900-365-87-64

Все виды строительных и отделочных работ
Гипсокартон, сайдинг, пластик, электропроводка, водоснабжение, плитка, сварка и др.
8-952-967-41-45; 2-36-77

Отопление, водопровод, канализация. Установка всех видов сантехники.
8-909-245-12-79

Выполним все виды строительных и отделочных работ
Быстро • Дешево • Качественно
8-909-243-37-06
8-952-967-08-09

Выполним все виды строительных и отделочных работ домов и квартир под ключ. Быстро и качественно.
8-905-054-73-48 (Андрей)

Такси «Люкс» 2-34-11
Наше такси-для нашего города
8-905-176-41-02
8-961-002-09-03
8-920-840-58-93

с городского
т. 2-22-22
т. 345-345
прямой мобильный номер
Такси «Хорошее»
Такси города Хороших людей
TAXI

Среда 10 февраля
День памяти А.С.Пушкина

Первый канал

05:00 «Доброе утро»
09:00, 12:00, 15:00, 18:00, 00:15, 03:00 Новости
09:20, 04:20 «Контрольная закупка»
09:50 «Жить здорово!» 12+
10:55, 03:20 «Модный приговор»
12:15, 21:35 Т/с «Метод Фрейда 2» 16+
14:25 «Таблетка» 16+
15:15, 02:30, 03:05 «Время покажет» 16+
16:00 «Мужское / Женское» 16+
17:00, 01:30 «Наедине со всеми» 16+
18:45 «Давай поженимся!» 16+
19:50 «Пусть говорят» 16+
21:00 «Время»
23:40 «Вечерний Ургант» 16+
00:30 «Политика» 16+

Россия

05:00, 09:15 «Утро России»
09:00, 11:00, 14:00, 17:00, 17:50, 20:00 Вести
09:55 «О самом главном» Ток-шоу
11:35, 14:30, 17:30, 19:35 Местное время. Вести-Москва
11:55 Т/с «Тайны следствия» 12+
14:50, 04:45 Вести. Дежурная часть
15:00 Т/с «Земский доктор» 12+
18:15 «Прямой эфир» 16+
21:00 Т/с «Солнце в подарок» 12+
22:55 «Специальный корреспондент» 16+
00:35 «Потерянный рай. Ностальгия по Союзу». «Как оно есть. Молоко» 12+
02:40 Т/с «Срочно в номер!» 12+
03:40 «Комната смеха»

НТВ

05:00, 06:05 Т/с «Супруги» 16+
06:00, 10:00, 13:00, 16:00, 19:00 «Сегодня»
07:00 «НТВ утром»
08:10 «Утро с Юлией Высоцкой» 12+
09:00 Т/с «Возвращение Мухтара» 16+
10:20 Т/с «Свет и тень маяка» 16+
12:00 «Суд присяжных» 16+
13:20 «Обзор. Чрезвычайное происшествие»
14:00 Т/с «Братаны» 16+
16:20 Т/с «Улицы разбитых фонарей» 16+
18:00 «Говорим и показываем» Ток-шоу 16+
20:00 Т/с «Пасечник» 16+
22:00 «Итоги дня»
22:30 Т/с «Человек без прошлого» 16+
00:25 Т/с «Глухарь. Продолжение» 16+
02:25 «Квартирный вопрос» 0+
03:25 «Дикий мир» 0+
04:00 Т/с «Криминальное видео» 16+

ТНТ

07:00 М/с «Черепашки-ниндзя» 12+
07:30 М/с «Кунг-фу Панда: Удивительные легенды» 12+
08:00, 08:30 «Comedy Club. Exclusive» 16+
09:00 «Дом-2. Lite» 16+
10:30 «Битва экстрасенсов» 16+
12:00 Х/ф «Образцовый самец» 12+
14:00, 14:30, 15:00, 15:30, 16:00, 16:30, 17:00, 17:30, 18:00, 18:30, 19:00 Т/с «Универ. Новая общага» 16+
19:30, 20:00 Т/с «Интерны» 16+
20:30 Т/с «Остров» 16+
21:00 Х/ф «Вышибалы» 12+
23:00 «Дом-2. Город любви» 16+
00:00 «Дом-2. После заката» 16+
01:00 Х/ф «Империя солнца» 12+
04:00 Т/с «Люди будущего» 12+

ТВ центр

06:00 «Настроение»
08:10 «Доктор И...» 16+
08:40 Х/ф «Это начиналось так...» 12+
10:35 Д/ф «Татьяна Доронина. Легенда вопреки» 12+
11:30, 14:30, 19:40, 22:00 События 16+
11:50, 01:10 Т/с «Мисс Марпл Агаты Кристи» 12+
13:40 «Мой герой» Ток-шоу 12+
14:50 «Удар властью. Семибанкирщина» 16+
15:40 Х/ф «Нахалка» 12+
17:30 Город новостей 16+
17:50 Т/с «Чёрные кошки» 16+
20:00 «Право голоса» 16+
21:45 «Петровка, 38» 16+
22:30 «Линия защиты» 16+
23:05 «Советские мафии. Жирный Сочи» 16+
00:00 События. 25-й час 16+
00:25 «Русский вопрос» 12+
03:00 Х/ф «Стёжки-дорожки»

Матч-ТВ

06:30 Д/ц «Вся правда про...» 16+
07:00, 09:00, 09:30, 10:05, 11:05, 14:50 Новости
07:05, 12:10, 16:20, 23:00 Все на Матч!
09:05 «Ты можешь больше!» 16+
09:35 «Безумный спорт с Александром Пушным» 12+
10:10 Д/ф «Менталитет победителя» 16+
11:10 «Анатомия спорта с Эдуардом Безугловым» 16+
11:40 «Дублер» 16+
12:50 Д/ц «Рожденные побеждать. Валерий Попенченко» 16+
13:50, 05:15 «Реальный спорт». Смешанные единоборства 16+
14:55 Лыжный спорт. Двоеборье. Кубок мира. Прыжки с трамплина
15:50 Д/ц «Украденная победа» 16+
17:10 Лыжный спорт. Двоеборье. Кубок мира. Гонка 10 км
17:45 «Спортивный интерес» 16+
18:00, 03:45 Специальный репортаж «Все о биатлоне»
18:30 «Я - футболист» 16+
19:00 Прыжки с трамплина. Кубок мира
20:45 «Особый день с Екатериной Гамовой» 12+
21:00 Волейбол. Лига чемпионов. Женщины. «Дрезднер» (Германия) - «Динамо» (Москва, Россия)
00:00 Баскетбол. Кубок Европы. «Людвигсбург» (Германия) - «Зенит» (Россия)
01:45 Д/ф «Дэвид Бэкхем. Реальная любовь» 16+
03:15 «Спортивный интерес». Футбол 16+
04:15 Д/ф «Выкуп короля»
06:15 «Путь бойца» 16+

Перец

06:00, 03:00 Д/ц «100 великих» 16+
07:00, 01:05 Д/с «История государства Российского» 0+
07:30, 15:00 «Дорожные войны» 16+
09:45 Т/с «Агент национальной безопасности 4» 12+
14:00, 18:30 КВН на бис 16+
14:30 «Утилизатор» 12+
15:10, 18:00 «Человек против мозга» 16+
15:40, 20:00 Т/с «Побег» 16+
19:00 Т/с «Восьмидесятые» 16+
22:30 +100500 16+
23:00 Х/ф «Красная жара» 18+

СТС

06:00 М/с «Лизун и настоящие охотники за привидениями» 12+
06:30 М/с «Том и Джерри» 0+
06:35 М/с «Люди в чёрном» 0+
07:30 М/с «Пингвинёнок Пороро» 0+
07:55 М/с «Смешарики» 0+
08:05 Т/с «Зачарованные» 16+
09:00 «Ералаш» 0+
10:05 Х/ф «Последний отпуск» 16+
12:10 Шоу «Уральских пельменей» 16+
13:30, 00:00 «Уральские пельмени» 16+
14:00, 20:00 Т/с «Воронины» 16+
17:00 Т/с «Кухня» 12+
19:00 «Миллион из Простоквашино» 12+
19:05 Т/с «Мамочки» 16+
21:00 Х/ф «Молодёжка» 16+
22:00 Т/с «Выжить после» 16+
23:00 Т/с «Кости» 16+
00:30 Х/ф «Мне бы в небо» 16+
02:35 Х/ф «Смерть на похоронах» 16+

Домашний

06:30, 05:30 «Жить вкусно с Джейми Оливером» 16+
07:30, 18:00, 23:50, 05:10 «6 кадров» 16+
08:15 «По делам несовершеннолетних» 16+
10:15 «Давай разведемся!» 16+
11:15 Д/с «Понять. Простить» 16+
12:25, 04:10 «Кризисный менеджер» 16+
13:25 Т/с «Женский доктор 2» 16+
17:00, 22:50 «Свадебный размер» 16+
18:05 Т/с «Она написала убийство» 16+
19:00, 02:20 Т/с «Ласточкино гнездо» 16+
20:55 Т/с «Академия» 16+
00:30 Х/ф «Законный брак» 16+

ТВ 3

06:00 Мультфильмы СМФ 0+
09:30, 10:00, 17:30, 18:00 Т/с «Слепая» 12+
10:30, 11:00, 16:00, 16:30, 17:00 Д/ф «Гадалка» 12+
11:30 «Не ври мне» 12+
12:30 «Тайные знаки с Олегом Девотченко» 12+
13:30, 14:00, 14:30 Д/ф «Охотники за привидениями» 16+
15:00 «Мистические истории» 16+
18:30 Т/с «Сны» 16+
19:30, 20:20 Т/с «Обмани меня» 12+
21:15, 22:05 Т/с «Менталист» 12+
23:00 Х/ф «Наемные убийцы» 16+
01:45 Х/ф «Кошмар на улице Вязов» 16+
03:45, 04:45 Т/с «Голоса» 16+
05:30 Т/с «Марвел Аниме: Росомаха» 12+

Рен-тв

05:00, 09:00, 04:30 «Территория заблуждений» 16+
06:00 «Документальный проект» 16+
07:00 «С бодрым утром!» 16+
08:30, 12:30, 16:30, 19:30, 23:00 «Новости» 16+
11:00 Д/п «Утраченные сокровища древних» 16+
12:00, 16:00, 19:00 «Информационная программа 112» 16+
13:00 «Званый ужин» 16+
14:00 Х/ф «Саботаж» 16+
17:00, 03:30 «Тайны Чапман» 16+
18:00, 01:30 «Самые шокирующие гипотезы» 16+
20:00 Х/ф «Над законом» 16+
22:00 «Смотреть всем!» 16+
23:25 Т/с «Рэй Донован» 16+
02:30 «Секретные территории» 16+

Изготовление ворот, заборов из профлиста
Оградки, лавочки, скамейки, столы.
Любые сварочные работы
8-930-730-95-21

Специалист на час. Мелкий ремонт.
Электрика, сантехника, гипсокартон,
плитка, штукатурка, шпаклевка.
Обращаться в любое время.
8-953-282-70-96 Александр

РЕМОНТ БЕНЗОПИЛ
И ТРИММЕРОВ
8-920-857-79-74
8-953-285-70-17

Спутниковое ТВ
8-905-054-78-05
ТРИКОЛОР ТВ
Выезд, продажа, установка, ремонт, обслуживание
Обмен старого оборудования MPEG-2 на новый Full HD.
Более 100 каналов с доплатой.
Прием платежей спутникового ТВ
ТЦ «Стародуб» (ул. Свердлова, 14)
В продаже комплектующие.

Натяжные потолки
от производителя.
По доступным ценам.
Быстро, качественно, недорого.
8-953-282-85-05

Деревянные двери, столы, табуретки, скамейки, банная мебель, резные наличники и другое.
Мебель на заказ. ДСП, МДФ, дерево, стекло.
8-915-530-98-24

ДРОВА
от 1500 руб.
8-960-554-22-11

ДРОВА СУХИЕ, БРУС
ЛИПА, ОСИНА, ДУБ
8-910-338-72-92
8-930-732-87-20

РЕКЛАМА В ГАЗЕТЕ
8-903-819-22-19

Четверг 11 февраля

Первый канал

05:00 «Доброе утро»
09:00, 12:00, 15:00, 18:00, 00:15, 03:00 Новости
09:20, 04:20 «Контрольная закупка»
09:50 «Жить здорово!» 12+
10:55, 03:20 «Модный приговор»
12:15, 21:35 Т/с «Метод Фрейда 2» 16+
14:25 «Таблетка» 16+
15:15, 01:25 «Время покажет» 16+
16:00 «Мужское / Женское» 16+
17:00, 02:15, 03:05 «Наедине со всеми» 16+
18:45 «Давай поженимся!» 16+
19:50 «Пусть говорят» 16+
21:00 «Время»
23:40 «Вечерний Ургант» 16+
00:30 «На ночь глядя» 16+

Россия

05:00, 09:15 «Утро России»
09:00, 11:00, 14:00, 17:00, 17:50, 20:00 Вести
09:55 «О самом главном» Ток-шоу
11:35, 14:30, 17:30, 19:35 Местное время. Вести-Москва
11:55 Т/с «Тайны следствия» 12+
14:50, 04:45 Вести. Дежурная часть
15:00 Т/с «Самара» 12+
18:15 «Прямой эфир» 16+
21:00 Т/с «Солнце в подарок» 12+
22:55 «Поединок» 12+
00:35 «Русский корпус. Затерянные во времени». «Крымская легенда» 12+
02:30 Т/с «Срочно в номер!» 12+
03:30 «Комната смеха»

НТВ

05:00, 06:05 Т/с «Супруги» 16+
06:00, 10:00, 13:00, 16:00, 19:00 «Сегодня»
07:00 «НТВ утром»
08:10 «Утро с Юлией Высоцкой» 12+
09:00 Т/с «Возвращение Мухтара» 16+
10:20 Т/с «Свет и тень маяка» 16+
12:00 «Суд присяжных» 16+
13:20 «Обзор. Чрезвычайное происшествие»
14:00 Т/с «Братаны» 16+
16:20 Т/с «Улицы разбитых фонарей» 16+
18:00 «Говорим и показываем» Ток-шоу 16+
20:00 Т/с «Пасечник» 16+
22:00 «Итоги дня»
22:30 Т/с «Человек без прошлого» 16+
00:25 Т/с «Глухарь. Продолжение» 16+
02:25 «Дачный ответ» 0+
03:30 «Дикий мир» 0+
04:00 Т/с «Криминальное видео» 16+

ТНТ

07:00 М/с «Черепашки-ниндзя» 12+
07:30 М/с «Кунг-фу Панда: Удивительные легенды» 12+
08:00, 08:30 «Comedy Club. Exclusive» 16+
09:00 «Дом-2. Lite» 16+
10:30 «Битва экстрасенсов» 16+
12:00 Х/ф «Вышибалы» 12+
14:00, 14:30, 15:00, 15:30, 16:00, 16:30, 17:00, 17:30, 18:00, 18:30, 19:00 Т/с «Чоп» 16+
19:30, 20:00 Т/с «Интерны» 16+
20:30 Т/с «Остров» 16+
21:00 Х/ф «Школа выживания» 16+
23:00 «Дом-2. Город любви» 16+
00:00 «Дом-2. После заката» 16+
01:00 Х/ф «Техасская резня бензопилой: Начало» 18+
02:50 «ТНТ-Club» 16+
02:55 Т/с «Люди будущего» 12+

ТВ центр

06:00 «Настроение»
08:15 «Доктор И...» 16+
08:45 Х/ф «Бессонная ночь» 12+
10:40 Д/ф «Его Превосходительство Юрий Соломин» 12+
11:30, 14:30, 19:40, 22:00 События 16+
11:50, 00:30 Т/с «Мисс Марпл Агаты Кристи» 12+
13:40 «Мой герой» Ток-шоу 12+
14:50 «Советские мафии. Жирный Сочи» 16+
15:40 Х/ф «Нахалка» 12+
17:30 Город новостей 16+
17:50 Т/с «Чёрные кошки» 16+
20:00 «Право голоса» 16+
21:45 «Петровка, 38» 16+
22:30 «Обложка. Наша Раса» 16+
23:05 Д/ф «Закулисные войны на эстраде» 12+
00:00 События. 25-й час 16+
02:25 Х/ф «От зари до зари» 12+

Матч-ТВ

06:30 Д/ц «Вся правда про...» 16+
07:00, 09:00, 09:30, 10:05, 11:05, 12:00 Новости
07:05, 12:05, 15:30, 00:45 Все на Матч!
09:05 «Ты можешь больше!» 16+
09:35 «Безумный спорт с Александром Пушным» 12+
10:10 Д/ф «Менталитет победителя» 16+
11:10 Д/ц «1+1» 16+
12:45 Специальный репортаж «Победный лед» 12+
13:15 Специальный репортаж «Все о биатлоне»
13:30, 20:00 «Биатлон с Дмитрием Губерниевым» 12+
14:00 Д/ц «Мама в игре» 16+
14:30 Д/ф «Сборная России. Хоккей»
16:10 Специальный репортаж «Волейбол»
16:30 Волейбол. Лига чемпионов. Женщины. «Уралочка» (Россия) - «Динамо-Казань» (Россия)
18:20 Биатлон. Кубок мира. Спринт. Мужчины
20:25 Хоккей. Евротур. Чехия - Россия
23:00 Биатлон. Кубок мира. Спринт. Женщины. Трансляция из США
01:45 Мини-футбол. Чемпионат Европы. 1/2 финала. Трансляция из Сербии
03:35 Конькобежный спорт. Чемпионат мира на отдельных дистанциях. Трансляция из Коломны
04:40 Баскетбол. Евролига. Мужчины. «Химки» (Россия) - «Реал» (Мадрид, Испания)

Перец

06:00 Д/ц «100 великих» 16+
07:00 Д/с «История государства Российского» 0+
07:30, 15:00 «Дорожные войны» 16+
09:45 Т/с «Агент национальной безопасности 4» 12+
14:00, 18:30 КВН на бис 16+
14:30 «Утилизатор» 12+
15:15, 18:00 «Человек против мозга» 16+
15:45 Т/с «Побег» 16+
19:00 Т/с «Восьмидесятые» 16+
20:00 Т/с «Побег 2» 16+
22:30 +100500 16+
23:00 Х/ф «Универсальный солдат» 18+
01:00 Х/ф «Сармат» 12+

СТС

06:00 М/с «Лизун и настоящие охотники за привидениями» 12+
06:30 М/с «Том и Джерри» 0+
06:35 М/с «Люди в чёрном» 0+
07:30 М/с «Пингвинёнок Пороро» 0+
07:55 М/с «Смешарики» 0+
08:05 Т/с «Зачарованные» 16+
09:00 «Ералаш» 0+
09:55 Х/ф «Мне бы в небо» 16+
12:00 Шоу «Уральских пельменей» 16+
13:30, 00:00 «Уральские пельмени» 16+
14:00, 20:00 Т/с «Воронины» 16+
17:00 Т/с «Кухня» 12+
19:00 «Миллион из Простоквашино» 12+
19:05 Т/с «Мамочки» 16+
21:00 Х/ф «Молодёжка» 16+
22:00 Т/с «Выжить после» 16+
23:00 Т/с «Кости» 16+
00:30 Х/ф «Дрянные девчонки» 12+
02:20 Х/ф «Опасный Бангкок» 16+
04:15 Т/с «90210: новое поколение» 16+

Домашний

06:30, 05:30 «Жить вкусно с Джейми Оливером» 16+
07:30, 18:00, 23:50, 04:50 «6 кадров» 16+
08:15 «По делам несовершеннолетних» 16+
10:15 «Давай разведемся!» 16+
11:15 Д/с «Понять. Простить» 16+
12:25, 03:50 «Кризисный менеджер» 16+
13:25 Т/с «Женский доктор 2» 16+
17:00, 22:50 «Свадебный размер» 16+
18:05 Т/с «Она написала убийство» 16+
19:00, 02:00 Т/с «Ласточкино гнездо» 16+
20:55 Т/с «Академия» 16+
00:30 Х/ф «Мы жили по соседству» 16+

ТВ 3

06:00 Мультфильмы СМФ 0+
09:30, 10:00, 17:30, 18:00 Т/с «Слепая» 12+
10:30, 11:00, 16:00, 16:30, 17:00 Д/ф «Гадалка» 12+
11:30 «Не ври мне» 12+
12:30 «Тайные знаки с Олегом Девотченко» 12+
13:30, 14:00, 14:30 Д/ф «Охотники за привидениями» 16+
15:00 «Мистические истории» 16+
18:30 Т/с «Сны» 16+
19:30, 20:20 Т/с «Обмани меня» 12+
21:15, 22:05 Т/с «Менталист» 12+
23:00 Х/ф «Спаун» 16+
01:00 Х/ф «Кошмар на улице Вязов 2: Месть Фредди» 16+
02:45, 03:45, 04:45 Т/с «Голоса» 16+

Рен-тв

05:00, 04:15 «Территория заблуждений» 16+
06:00, 09:00 «Документальный проект» 16+
07:00 «С бодрым утром!» 16+
08:30, 12:30, 16:30, 19:30, 23:00 «Новости» 16+
12:00, 15:55, 19:00 «Информационная программа 112» 16+
13:00 «Званый ужин» 16+
14:00 Х/ф «Над законом» 16+
17:00 «Тайны Чапман» 16+
18:00, 01:20 «Самые шокирующие гипотезы» 16+
20:00 Х/ф «Смерти вопреки» 16+
21:50 «Смотреть всем!» 16+
23:25 Т/с «Рэй Донован» 16+
02:15 «Секретные территории» 16+
03:15 «Тайны мира с Анной Чапман» 16+

Такси «Люкс»
Наше такси-для нашего города
2-34-11
8-905-176-41-02
8-961-002-09-03
8-920-840-58-93

TAXI

Такси «Хорошее» т. 345-345 прямой мобильный номер

Такси города Хороших людей

с городского т. 2-22-22

ОТКАЧКА выгребных ям

8-910-735-25-61

РАБОТАЕМ БЕЗ ВЫХОДНЫХ

ЧИСТКА ПОДУШЕК

Дом Быта, в подвале

МЫ ВЫПОЛНИМ:
обеспылевание пуха и пера; удаление ворса; очистку от мелких частиц и микроорганизмов; бактерицидную ультрафиолетовую обработку; удаление крупного мусора; подсушка и распушение наполнителя мощным воздушным потоком; разбивание слипшихся пухо-перьевых комков; изменение размера и формы подушек.

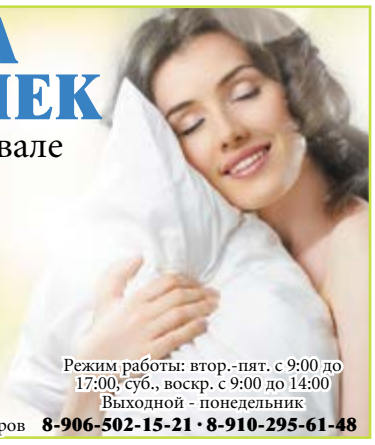

Режим работы: втор.-пят. с 9:00 до 17:00, суб., воскр. с 9:00 до 14:00
Выходной - понедельник

В наличии наволочки всех размеров 8-906-502-15-21 · 8-910-295-61-48

ЛДПР

6 февраля 2016 г. в 14 ч. 25 мин.
на железнодорожную станцию
г. Стародуба (ул. Свердлова, д. 72)
прибывает поезд ЛДПР,
в котором депутаты Госдумы
примут у вас жалобы и обращения.

ВАШИ ГОЛОСА
будут услышаны в МОСКВЕ.
ЛДПР решит ваши проблемы

Едем ко всем!
СЛЫШИМ КАЖДОГО!

Стародубское региональное отделение
8-953-298-87-06, 8-910-333-28-76
8-962-135-57-28

прессованная
ТРОТУАРНАЯ ПЛИТКА

Заборы из железобетона

8-919-295-04-12

БЮРО УСЛУГ

• Оформление договора купли-продажи
• Заявление на регистрацию и снятия с учета авто-мото транспорта, замена водительского удостоверения, ПТС
• Автострахование, техосмотр, зеленая карта.
• Страхование жилья, семьи и детей.

8-920-830-38-44
Выезд по городу и району

ТЦ «Первомайский»

ВОЗЛЕ ЦЕНТРАЛЬНОГО ВХОДА НА РЫНОК

На 1 этаже ОТКРЫЛСЯ ОТДЕЛ
«Детские товары» от 0 до 10 лет.
Кроватки • коляски • ходунки • детская одежда
Работаем ежедневно с 9:00 до 17:00

ТЦ «Первомайский»

ВОЗЛЕ ЦЕНТРАЛЬНОГО ВХОДА НА РЫНОК

Одежда, обувь, нижнее бельё, косметика, люстры, обои, золото, игрушки, салон красоты, «Киберленд» и мн. др.

Всё в одном месте!

Ежедневно с 9:00 до 17:00

САЛОН-ПАРИКМАХЕРСКАЯ
Все виды парикмахерских услуг, маникюр, педикюр.
АКЦИЯ
с 1 по 8 марта
МАНИКЮР+ШЕЛЛАК - 500 руб.
Запись по тел.: 8-960-552-48-88
Подробная информация по указанному телефону.

ГАВАНЬ стройматериалов

ул. Гагарина, 1 тел.: 2-24-97, 8-903-869-02-38

РАБОТАЕМ С 9-00 ДО 18-30 · БЕЗ ВЫХОДНЫХ И ПЕРЕРЫВА

ДВЕРИ ВХОДНЫЕ И МЕЖКОМНАТНЫЕ
САНТЕХНИКА · ЭЛЕКТРИКА

НИЗКИЕ ЦЕНЫ

КРЕПЕЖ • КРАСКА • ПАНЕЛИ ПВХ и МДФ • ЛАМИНАТ • УТЕПЛИТЕЛИ • СТРОИТЕЛЬНЫЕ СМЕСИ ПЛИНТУСА и ПОРОЖКИ • ДЕКОРАТИВНАЯ КЛЕЕНКА • СМЕСИТЕЛИ • ПЛИТЫ и ПЛИНТУСА ПОТОЛОЧНЫЕ • ДУШЕВЫЕ КАБИНКИ и УГОЛКИ • ИНФРОКРАСНЫЕ САУНЫ • МЕБЕЛЬ ДЛЯ ВАННОЙ КОМНАТЫ • ВАННЫ ЧУГУННЫЕ, АКРИЛОВЫЕ, МЕТАЛЛИЧЕСКИЕ (в т.ч. и цветные) • МОЙКИ • УНИТАЗЫ (более 30 видов) • ГИПСОКАРТОН • ФАНЕРА ОРГАЛИТ • ПЕНОПЛАСТ • ВАГОНКА ПВХ и ДЕРЕВЯННАЯ И МНОГОЕ ДРУГОЕ…

АКЦИЯ
Скидка на межкомнатные двери 15%

НОВОЕ ПОСТУПЛЕНИЕ САНТЕХНИКИ

ДУШЕВЫЕ КАБИНЫ В НАЛИЧИИ!

В НАЛИЧИИ
В ШИРОКОМ АССОРТИМЕНТЕ

ЛАМИНАТ

НИЗКИЕ ЦЕНЫ

КЕРАМИЧЕСКАЯ ПЛИТКА

ШАХТИНСКАЯ ПЛИТКА · КИРОВСКАЯ КЕРАМИКА · Golden Tile · KERAMA MARAZZI · cersanit · BERYOZA CERAMICA · Уралкерамика

Подробная информация по указанному телефону.

МЕТАЛЛОПРОКАТ

т. 2-24-44
8-906-500-41-24

Свердлова, 51 (склад «Шахтинская плитка»)

уголок, труба, швеллер, профлист, арматура.
В наличии крашенный профлист, поликарбонат

Большое поступление металлопроката

НИЗКИЕ ЦЕНЫ

Такси «Люкс» 2-34-11
Наше такси-для нашего города
8-905-176-41-02
8-961-002-09-03
8-920-840-58-93

с городского
т. 2-22-22
т. 345-345
прямой мобильный номер
Такси «Хорошее»
Такси города Хороших людей
TAXI

Пятница 12 февраля

Первый канал

05:00 «Доброе утро»
09:00, 12:00, 15:00, 18:00 Новости
09:20 «Контрольная закупка»
09:50 «Жить здорово!» 12+
10:55, 04:15 «Модный приговор»
12:15 Т/с «Метод Фрейда 2» 16+
14:25 «Таблетка» 16+
15:15 «Время покажет» 16+
16:00 «Мужское / Женское» 16+
17:00 «Жди меня»
18:45 «Человек и закон» 16+
19:50 «Поле чудес» 16+
21:00 «Время»
21:30 «Золотой граммофон» 16+
23:20 «Вечерний Ургант» 16+
00:20 Х/ф «Блондинка в законе»
02:10 Х/ф «В поисках Ричарда» 12+

Россия

05:00, 09:15 «Утро России»
09:00, 11:00, 14:00, 17:00, 17:50, 20:00 Вести
09:55 «О самом главном» Ток-шоу
11:35, 14:30, 17:30, 19:35 Местное время. Вести-Москва
11:55 Т/с «Тайны следствия» 12+
14:50 Вести. Дежурная часть
15:00 Т/с «Самара» 12+
18:15 «Прямой эфир» 16+
21:00 «Петросян-шоу» 16+
23:00 Х/ф «Папа для Софии» 12+
03:00 «Мир невыспавшихся людей» 12+
04:20 Т/с «Следствие ведут ЗнаToKи» 12+

НТВ

05:00, 06:05 Т/с «Супруги» 16+
06:00, 10:00, 13:00, 16:00, 19:00 «Сегодня»
07:00 «НТВ утром»
08:10 «Утро с Юлией Высоцкой» 12+
09:00 Т/с «Возвращение Мухтара» 16+
10:20 Т/с «Свет и тень маяка» 16+
12:00 «Суд присяжных» 16+
13:20 «Обзор. Чрезвычайное происшествие»
14:00 Т/с «Братаны» 16+
16:20 Т/с «Улицы разбитых фонарей» 16+
18:00 «Говорим и показываем» Ток-шоу 16+
20:00, 23:05 Т/с «Пасечник» 16+
22:00 «Большинство»
01:05 Т/с «Глухарь. Продолжение» 16+
03:05 Т/с «Криминальное видео» 16+

ТНТ

07:00 М/с «Черепашки-ниндзя» 12+
07:30 М/с «Кунг-фу Панда: Удивительные легенды» 12+
08:00, 08:30 «Comedy Club. Exclusive» 16+
09:00 «Дом-2. Lite» 16+
10:30 «Школа ремонта» 12+
11:30 Х/ф «Школа выживания» 16+
13:25, 19:00, 19:30 «Комеди клаб. Лучшее» 16+
14:00, 14:30, 15:00, 16:00, 17:00, 18:00, 21:00 «Комеди Клаб» 16+
20:00 «Импровизация» 16+
22:00, 22:30 Т/с «Бородач» 16+
23:00 «Дом-2. Город любви» 16+
00:00 «Дом-2. После заката» 16+
01:00 Х/ф «Судная ночь» 18+
02:45 М/ф «Том и Джерри: Робин Гуд и Мышь-Весельчак» 12+
03:55 Т/с «Люди будущего» 12+
04:45 Т/с «Нижний этаж 2» 12+
05:10 Т/с «Полицейская академия» 16+
06:05 Т/с «Выжить с Джеком» 16+
06:30 Т/с «Партнеры» 16+

ТВ центр

06:00 «Настроение»
08:10 Д/ф «Галина Польских. Под маской счастья» 12+
09:00, 11:50, 14:50 Т/с «Департамент» 16+
11:30, 14:30, 22:00 События 16+
17:30 Город новостей 16+
17:50 Х/ф «За витриной универмага» 12+
19:40 «В центре событий» 16+
20:40 «Право голоса» 16+
22:30 «Жена. История любви» 16+
00:00 Т/с «Мисс Марпл Агаты Кристи» 12+
01:50 «Петровка, 38» 16+
02:10 Х/ф «Баллада о доблестном рыцаре Айвенго» 12+
03:55 Х/ф «Это начиналось так...» 12+

Матч-ТВ

06:30 «Диалоги о рыбалке» 16+
07:00, 09:00, 09:30, 10:30 Новости
07:05, 15:45, 20:10, 23:40 Все на Матч!
09:05 «Ты можешь больше!» 16+
09:35 Д/ф «Менталитет победителя» 16+
10:35 Лыжный спорт. Кубок мира. Спринт. Классический стиль. Трансляция из Швеции
12:25 Биатлон. Кубок мира. Спринт. Мужчины. Трансляция из США
14:05 Биатлон. Кубок мира. Спринт. Женщины. Трансляция из США
16:30 «Я - футболист» 16+
17:00 Все на футбол!
18:05 Конькобежный спорт. Чемпионат мира на отдельных дистанциях
19:15 «Февраль в истории спорта» 16+
19:20 Биатлон. Кубок мира. Гонка преследования. Мужчины
21:00 Биатлон. Кубок мира. Гонка преследования. Женщины
21:50 Баскетбол. Евролига. Мужчины. ЦСКА (Россия) - «Олимпиакос» (Греция)
00:40 Баскетбол. Евролига. Мужчины. «Локомотив-Кубань» (Россия) - «Дарюшшафака» (Турция)
02:30 Конькобежный спорт. Чемпионат мира на отдельных дистанциях. Трансляция из Коломны
04:45 Чемпионат мира по бобслею и скелетону. Трансляция из Австрии

Че

06:00, 04:00 Д/ц «100 великих» 16+
07:00, 02:00 Д/с «История государства Российского» 0+
07:30 «Дорожные войны» 16+
10:00 Х/ф «Сармат» 12+
15:45 Т/с «Побег 2» 16+
18:00 «Человек против мозга» 16+
18:30 КВН на бис 16+
19:00 Т/с «Восьмидесятые» 16+
19:30 Х/ф «Топ Ган» 12+
21:40 Х/ф «Без компромиссов» 16+
23:55 Х/ф «Красная жара» 18+

СТС

06:00 М/с «Лизун и настоящие охотники за привидениями» 12+
06:30 М/с «Том и Джерри» 0+
06:35 М/с «Люди в чёрном» 0+
07:30 М/с «Пингвинёнок Пороро» 0+
07:55 М/с «Смешарики» 0+
08:05 Т/с «Зачарованные» 16+
09:00 «Ералаш» 0+
10:30 Х/ф «Дрянные девчонки» 12+
12:20 Шоу «Уральских пельменей» 16+
13:30, 22:15 «Уральские пельмени» 16+
14:00 Т/с «Воронины» 16+
17:00 Т/с «Кухня» 12+
19:00 М/ф «Кунг-фу панда» 6+
20:40 М/ф «Кунг-фу панда-2» 0+
00:00 Х/ф «Опасный Бангкок» 16+
01:55 Х/ф «Смотрите, кто заговорил-3» 0+
03:45 Т/с «90210: новое поколение» 16+
05:30 «Музыка на СТС» 16+

Домашний

06:30, 05:30 «Жить вкусно с Джейми Оливером» 16+
07:30 Д/ц «2016: Предсказания» 16+
10:30 Х/ф «9 месяцев» 16+
18:00, 23:35, 05:25 «6 кадров» 16+
18:05 Т/с «Она написала убийство» 16+
19:00, 02:35 Т/с «Ласточкино гнездо» 16+
22:35 Д/ц «Я буду жить» 16+
00:30 Х/ф «Ванечка» 16+
04:25 Д/ц «Звездные истории» 16+

ТВ 3

06:00 Мультфильмы СМФ 0+
09:30, 10:00, 17:30 Т/с «Слепая» 12+
10:30, 11:00, 16:00, 16:30, 17:00 Д/ф «Гадалка» 12+
11:30 «Не ври мне» 12+
12:30 «Тайные знаки с Олегом Девотченко» 12+
13:30, 14:00, 14:30 Д/ф «Охотники за привидениями» 16+
15:00 «Мистические истории» 16+
18:00 «Х-версии» 12+
19:00 «Человек-невидимка» 12+
20:00 Х/ф «Гарри Поттер и орден Феникса» 12+
22:45 Т/с «Секретные материалы» 16+
23:45 Х/ф «Семь» 16+
02:30, 03:30, 04:30 Т/с «Голоса» 16+
05:30 Т/с «Марвел Аниме: Росомаха» 12+

Рен-тв

05:00 «Территория заблуждений» 16+
06:00, 09:00 «Документальный проект» 16+
07:00 «С бодрым утром!» 16+
08:30, 12:30, 16:30, 19:30 «Новости» 16+
12:00, 15:55, 19:00 «Информационная программа 112» 16+
13:00 «Званый ужин» 16+
14:00 Х/ф «Смерти вопреки» 16+
17:00 Д/п «Я - беженец» 16+
20:00 Х/ф «300 спартанцев» 16+
22:10 Х/ф «300 спартанцев: Расцвет империи» 16+
00:00 Х/ф «Ниндзя-убийца» 18+
01:50 Х/ф «Кошмар на улице Вязов» 16+
03:30 Х/ф «Призраки бывших подружек» 16+

Суббота 13 февраля

Первый канал

05:30, 06:10 «Наедине со всеми» 16+
06:00, 10:00, 12:00, 15:00, 18:00 Новости
06:30 Х/ф «Гарфилд: История двух кошечек»
08:00 «Играй, гармонь любимая!»
08:45 М/с «Смешарики. Новые приключения»
09:00 «Умницы и умники» 12+
09:45 «Слово пастыря»
10:15 «Смак» 12+
10:55 «Анна Герман. Дом любви и солнца» 12+
12:15 «Идеальный ремонт»
13:10 «На 10 лет моложе» 16+
14:00 «Теория заговора» 16+
15:15 «Белое солнце пустыни. От заката до восхода» 12+
16:20 Х/ф «Белое солнце пустыни»
18:10 «Кто хочет стать миллионером?»
19:10 Юбилейный вечер В. Добрынина
21:00 «Время»
21:20 «Сегодня вечером» 16+
23:00 Х/ф «Пряности и страсти» 12+
01:15 Х/ф «Короли улиц: Город моторов» 18+
03:00 Х/ф «Мужчина с заснеженной реки» 12+

Россия

06:15 «Сельское утро»
06:45 «Диалоги о животных»
07:40, 11:10, 14:20 Местное время. Вести-Москва
08:00, 11:00, 14:00 Вести
08:10 Местное время.
09:15 «Правила движения» 12+
10:10 «Личное. Лев Лещенко» 12+
11:20 Х/ф «Жених» 16+
13:05, 14:30 Х/ф «Незабудки» 12+
17:00 «Один в один. Битва сезонов» 12+
20:00 Вести в субботу
21:00 Х/ф «Приговор идеальной пары» 12+
01:00 Х/ф «Простить за всё» 12+
03:05 Т/с «Марш Турецкого» 12+

НТВ

05:00 «Хорошо там, где мы есть!» 0+
05:35, 00:00 Т/с «Шериф» 16+
07:25 «Смотр» 0+
08:00, 10:00, 13:00, 16:00 «Сегодня»
08:15 «Жилищная лотерея плюс» 0+
08:45 «Их нравы» 0+
09:25 «Готовим с Алексеем Зиминым» 0+
10:20 «Главная дорога» 16+
11:00 «Еда живая и мёртвая. Молоко» 12+
11:55 «Квартирный вопрос» 0+
13:20 «Кулинарный поединок» 0+
14:20 «Поедем, поедим!» 0+
15:10 «Своя игра» 0+
16:20 Т/с «Улицы разбитых фонарей» 16+
18:00 «Следствие вели...» 16+
19:00 «Центральное телевидение»
20:00 «Новые русские сенсации» 16+
21:00 «Ты не поверишь!» 16+
22:00 Х/ф «Прятки» 16+
02:00 «ГРУ: Тайны военной разведки» 16+
02:55 «Дикий мир» 0+
03:15 Т/с «Криминальное видео» 16+

ТНТ

07:00 «Comedy Club. Exclusive» 16+
07:35, 08:00, 08:30 М/с «Губка Боб Квадратные штаны» 12+
09:00, 09:30 Т/с «Деффчонки» 16+
10:00 «Дом-2. Lite» 16+
11:00 «Школа ремонта» 12+
12:00, 22:30 «Комеди клаб. Лучшее» 16+
12:30, 00:30 «Такое кино!» 16+
13:00, 14:00, 15:00 «Comedy Woman» 16+
16:00, 19:00 «Экстрасенсы ведут расследование» 16+
17:30 «Битва экстрасенсов» 16+
19:30 Х/ф «Поймай меня, если сможешь» 12+
23:00 «Дом-2. Город любви» 16+
00:00 «Дом-2. После заката» 16+
01:00 Х/ф «Судная ночь 2» 18+
03:10 Х/ф «Заблудшие души» 16+

ТВ центр

06:20 «АБВГДейка»
06:50 Х/ф «Белоснежка»
07:50 «Православная энциклопедия» 6+
08:20 Х/ф «Школьный вальс» 12+
10:15, 11:45 Х/ф «За витриной универмага» 12+
11:30, 14:30, 23:25 События 16+
12:25 Х/ф «Всё будет хорошо!» 12+
14:50 Д/ф «Возвращение «Святого Луки» 12+
15:25 Х/ф «Любовь с акцентом» 16+
17:25 Х/ф «Украденная свадьба» 16+
21:00 «Постскриптум» 16+
22:10 «Право знать!» Ток-шоу 16+
23:40 «Право голоса» 16+
02:50 «Индекс выгоды» Специальный репортаж 16+

Матч-ТВ

06:30 «Диалоги о рыбалке» 16+
07:00, 08:10, 09:15, 11:00, 12:05 Новости
07:05 Д/ф «Мечта Ники Хэмилтона»
08:15, 12:40, 00:05 Все на Матч!
09:20 Биатлон. Кубок мира. Гонка преследования. Мужчины. Трансляция из США
10:10 Биатлон. Кубок мира. Гонка преследования. Женщины. Трансляция из США
11:05 «Анатомия спорта с Эдуардом Безугловым» 16+
11:35 Д/ц «Вся правда про...» 16+
12:10 «Дублер» 16+
13:25 Лыжный спорт. Кубок мира. Женщины. 5 км. Классический стиль
14:20 Футбол. Международный турнир «Кубок легенд»
15:25 Хоккей. Евротур. Чехия - Россия
17:45 Конькобежный спорт. Чемпионат мира на отдельных дистанциях
18:20 Футбол. Международный турнир. «Кубок легенд»
19:15 «Спортивный интерес». Прямой эфир
20:25 Футбол. Чемпионат Англии. «Челси» - «Ньюкасл»
22:25 Биатлон. Кубок мира. Эстафета. Мужчины
01:05 Мини-футбол. Чемпионат Европы. Финал. Трансляция из Сербии
02:55 Лыжный спорт. Кубок мира. Мужчины. 10 км. Классический стиль. Трансляция из Швеции
04:10 Чемпионат мира по бобслею и скелетону. Трансляция из Австрии

Че

06:00 Мультфильмы 0+
08:00, 03:15 Д/ц «100 великих» 16+
09:00 «Топ Гир» 16+
12:25 «Утилизатор» 12+
14:30 Х/ф «Убить Билла» 16+
16:45 «Выжить в лесу». Крымский сезон 16+
18:45 Х/ф «Без компромиссов» 16+
20:55 Х/ф «Топ Ган» 12+
23:00 «Квартирник у Маргулиса» 16+
01:00 Х/ф «Благородный венецианец» 16+
03:50 «Секреты спортивных достижений» 16+

СТС

06:00 М/с «Люди в чёрном» 0+
06:25 М/с «Шоу Тома и Джерри» 0+
06:35 Х/ф «Маппеты» 0+
08:30 М/с «Смешарики» 0+
09:15 М/с «Три кота» 0+
09:30 М/с «Фиксики» 0+
10:00 «Снимите это немедленно!» 16+
11:00 М/ф «Секретная служба Санта-Клауса» 0+
12:45 М/ф «Кунг-фу панда» 6+
14:25 М/ф «Кунг-фу панда-2» 0+
16:00 «Уральские пельмени» 16+
16:30 Шоу «Уральских пельменей» 16+
17:15 М/ф «Семейка Крудс» 6+
19:00 «Взвешенные люди. Второй сезон» 16+
21:00 Х/ф «Без границ» 12+
22:50 Х/ф «Между небом и землёй» 12+
00:40 Х/ф «Реальная любовь» 16+
03:20 Т/с «90210: новое поколение» 16+
05:50 «Музыка на СТС» 16+

Домашний

06:30, 05:30 «Жить вкусно с Джейми Оливером» 16+
07:30, 00:00, 04:55 «6 кадров» 16+
07:35 Х/ф «Мисс Марпл. Тело в библиотеке» 16+
10:40 Х/ф «Жена Сталина» 16+
14:15 Х/ф «Андрейка» 16+
18:00, 22:05 Д/ц «Я буду жить» 16+
19:00 Т/с «1001 ночь» 16+
23:05, 03:55 Д/ц «Звездные истории» 16+
00:30 Х/ф «Откуда берутся дети» 16+
02:05 Т/с «Ласточкино гнездо» 16+

ТВ 3

06:00, 10:00 Мультфильмы СМФ 0+
09:30 «Школа доктора Комаровского» 12+
10:15, 11:15, 12:15, 13:15, 14:15, 15:15 Т/с «Секретные материалы» 16+
16:15 Х/ф «Бэтмен: Начало» 12+
19:00 Х/ф «Темный рыцарь» 16+
22:00 Х/ф «Темный рыцарь: Возрождение легенды» 16+
01:15 Х/ф «Я ухожу - не плачь» 16+
03:30, 04:30 Т/с «Голоса» 16+
05:30 Т/с «Марвел Аниме: Росомаха» 12+

Рен-тв

05:00 Х/ф «Призраки бывших подружек» 16+
05:30 Х/ф «Крученый мяч» 16+
07:30 Х/ф «300 спартанцев» 16+
09:45 Х/ф «Артур и месть Урдалака» 12+
11:30 «Самая полезная программа» 16+
12:30 «Новости» 16+
13:00 «Военная тайна» 16+
17:00 «Территория заблуждений» 16+
19:00 Х/ф «Перл Харбор» 16+
22:20 Х/ф «Телохранитель» 16+
00:50 Х/ф «Унесенные ветром» 12+

Воскресенье 14 февраля

День святого Валентина

Первый канал

05:00 «Мужское / Женское» 16+
06:00, 10:00, 12:00 Новости
06:10 Х/ф «Прощание» 16+
08:10 «Армейский магазин» 16+
08:45 М/с «Смешарики. ПИН-код»
08:55 «Здоровье» 16+
10:15 «Непутевые заметки» 12+
10:35 «Пока все дома»
11:25 «Фазенда»
12:10 «Гости по воскресеньям»
13:00 «Барахолка» 12+
13:50 Х/ф «Белое солнце пустыни»
15:30 «Точь-в-точь»
18:00 «Без страховки» 16+
21:00 Воскресное «Время»
22:30 Т/с «Клим» 16+
00:20 Х/ф «Команда-А» 16+
02:50 Х/ф «Джек-медвежонок» 16+

Россия

05:00, 03:55 «Комната смеха»
05:35 Т/с «Следствие ведут ЗнаToKи» 12+
07:30 «Сам себе режиссёр»
08:20, 03:25 «Смехопанорама Евгения Петросяна»
08:50 «Утренняя почта»
09:30 «Сто к одному»
10:20 Местное время. Вести-Москва. Неделя в городе
11:00, 14:00 Вести
11:10 «Смеяться разрешается»
12:25, 14:20 Т/с «Оплачено любовью» 16+
20:00 Вести недели
22:00 «Воскресный вечер с Владимиром Соловьёвым» 12+
00:30 Т/с «По горячим следам» 12+
02:30 «Шерлок Холмс и доктор Ватсон. Рождение легенды»

НТВ

05:00, 23:55 Т/с «Шериф» 16+
07:00 «Центральное телевидение» 16+
08:00, 10:00, 13:00, 16:00 «Сегодня»
08:15 Лотерея «Русское лото плюс» 0+
08:50 «Их нравы» 0+
09:25 «Едим дома» 0+
10:20 «Первая передача» 16+
11:00 «Чудо техники» 12+
11:55 «Дачный ответ» 0+
13:20 «НашПотребНадзор». Не дай себя обмануть! 16+
14:20 Д/ф «Две войны» 16+
15:05 «Своя игра» 0+
16:20 Т/с «Улицы разбитых фонарей» 16+
18:00 «Следствие вели...» 16+
19:00 «Акценты недели»
20:00 Х/ф «Опасная любовь» 16+
01:55 «ГРУ: Тайны военной разведки» 16+
02:50 «Дикий мир» 0+
03:00 Т/с «Криминальное видео» 16+

ТНТ

07:00 «ТНТ. MIX» 16+
07:35, 08:00, 08:30 М/с «Губка Боб Квадратные штаны» 12+
09:00, 09:30 Т/с «Деффчонки» 16+
10:00 «Дом-2. Lite» 16+
11:00 «Перезагрузка» 16+
12:00, 12:30, 13:00 Т/с «Интерны» 16+
13:35 Х/ф «Поймай меня, если сможешь» 12+
16:25 Х/ф «Ромео + Джульетта» 12+
19:00 «Комеди клаб. Лучшее» 16+
19:30, 20:20, 20:55, 21:30 Т/с «Остров» 16+
22:00 Т/с «Однажды в России» 16+
23:00 «Дом-2. Город любви» 16+
00:00 «Дом-2. После заката» 16+
01:00 Х/ф «Пионеры-герои» 16+

ТВ центр

05:45 «Марш-бросок» 12+
07:30 «Фактор жизни» 12+
08:00 Х/ф «Баллада о доблестном рыцаре Айвенго» 12+
09:50 Д/ф «Николай Караченцов. Нет жизни До и После...» 12+
10:55 «Барышня и кулинар» 12+
11:30, 00:10 События 16+
11:45 «Петровка, 38» 16+
11:55 Х/ф «Пассажирка» 16+
13:50 «Смех с доставкой на дом» 12+
14:30 Московская неделя 16+
15:00 Х/ф «8 первых свиданий» 16+
16:45 Х/ф «Вчера. Сегодня. Навсегда...» 12+
20:25 Х/ф «Ограбление по-женски» 12+
00:25 Д/ф «Тибетские тайны Петра Бадмаева» 12+
01:15 Х/ф «Всё будет хорошо!» 12+
03:20 Х/ф «Любовь с акцентом» 16+
05:20 Д/ф «Олег Даль - между прошлым и будущим» 12+
05:45 Х/ф «Бессонная ночь» 12+

Матч-ТВ

06:30 «Диалоги о рыбалке» 16+
07:00, 08:10, 09:15 Новости
07:05 Д/ф «Самая быстрая женщина в мире» 16+
08:15, 15:00, 19:15, 00:40 Все на Матч!
09:20 Биатлон. Кубок мира. Эстафета. Мужчины. Трансляция из США
12:00 «Безумный спорт с Александром Пушным» 12+
12:30 «Спортивный интерес» 16+
13:25 Лыжный спорт. Кубок мира. Масс-старт. Женщины. 10 км. Свободный стиль
14:05 Д/ц «Украденная победа» 12+
14:30, 16:15 Конькобежный спорт. Чемпионат мира на отдельных дистанциях
15:45 Специальный репортаж «Победный лед» 12+
17:20 Футбол. Международный турнир «Кубок легенд». Финал
18:15 Лыжный спорт. Кубок мира. Масс-старт. Мужчины. 15 км. Свободный стиль. Трансляция из Швеции
20:00 Биатлон. Кубок мира. Эстафета. Женщины
21:40 Дневник II Зимних юношеских Олимпийских игр в Лиллехаммере
22:10 Все на футбол!
22:40 Футбол. Чемпионат Италии. «Фиорентина» - «Интер»
01:40 Чемпионат мира по бобслею и скелетону. Трансляция из Австрии
03:50 Д/ф «Мечта Ники Хэмилтона»
04:50 Х/ф «Гонщики» 12+

Че

06:00 Мультфильмы 0+
08:00, 01:55 Д/ц «100 великих» 16+
09:15 Х/ф «Благородный венецианец» 16+
11:35, 00:00 Х/ф «Туз» 12+
13:30 «Утилизатор» 12+
16:00 «Выжить в лесу». Крымский сезон 16+
17:55 КВН на бис 16+
18:25 Х/ф «Поезд на Юму» 16+
20:45 Х/ф «Убить Билла» 16+
23:00 «Квартирник у Маргулиса» 16+
04:55 «Секреты спортивных достижений» 16+

СТС

06:00 М/с «Люди в чёрном» 0+
06:25 М/с «Шоу Тома и Джерри» 0+
06:35 Х/ф «Смотрите, кто заговорил-3» 0+
08:30 М/с «Смешарики» 0+
09:00 М/с «Фиксики» 0+
09:15 М/с «Три кота» 0+
09:30 «Руссо туристо» 16+
10:00 «Успеть за 24 часа» 16+
11:00 «Два голоса» 0+
12:10 М/ф «Семейка Крудс» 6+
13:55 Х/ф «Без границ» 12+
15:45, 16:00 «Уральские пельмени» 16+
16:30 Х/ф «Между небом и землёй» 12+
18:20 Х/ф «Стильная штучка» 16+
20:25 Х/ф «Свадьба лучшего друга» 12+
22:25 Х/ф «Ноттинг Хилл» 12+
00:45 Т/с «Кости» 16+
02:40 Х/ф «В погоне за счастьем» 12+
04:55 Т/с «90210: новое поколение» 16+
05:45 «Музыка на СТС» 16+

Домашний

06:30, 05:30 «Жить вкусно с Джейми Оливером» 16+
07:30, 23:50 «6 кадров» 16+
08:00 Х/ф «Мисс Марпл. Отель Бертрам» 16+
10:10 Х/ф «Андрейка» 16+
13:55 Т/с «Когда мы были счастливы» 16+
19:00 Х/ф «Дом малютки» 16+
22:50 Д/ц «Я буду жить» 16+
00:30 Х/ф «Жених по объявлению» 16+
02:35 Д/ц «Звездные истории» 16+

ТВ 3

06:00, 08:00 Мультфильмы СМФ 0+
07:30 «Школа доктора Комаровского» 12+
08:30 Х/ф «Вампиреныш» 12+
10:15 Х/ф «Гремлины : Скрытая угроза» 16+
12:15 Х/ф «Делай ноги» 0+
14:15 Х/ф «Делай ноги 2» 0+
16:15 Х/ф «Гарри Поттер и орден Феникса» 12+
19:00 Х/ф «Взрыв из прошлого» 12+
21:00 Х/ф «Мрачные тени» 12+
23:15 Х/ф «Бэтмен: Начало» 12+
02:00 Х/ф «Семь» 16+
04:30 Т/с «Голоса» 16+
05:30 Т/с «Марвел Аниме: Люди Х» 12+

Рен-тв

05:00 «Смотреть всем!» 16+
05:45 Х/ф «300 спартанцев: Расцвет империи» 16+
07:30 Х/ф «Телохранитель» 16+
10:00 Х/ф «Перл Харбор» 16+
13:30 Т/с «Дальнобойщики» 16+
23:00 «Добров в эфире» 16+
00:00 «Соль» 16+
01:30 «Военная тайна» 16+

Такси «Люкс»
Наше такси-для нашего города
2-34-11
8-905-176-41-02
8-961-002-09-03
8-920-840-58-93

ВЕСТИ ГОРОДА

www.starburg.ru • информационная страница • www.starburg.ru

«Воспитатель года -2016»: итоги

27 января завершился финальный третий тур муниципального конкурса «Воспитатель года - 2016». В состязании на профессиональное мастерство приняли участие сотрудники дошкольных образовательных учреждений города. На церемонию награждения были приглашены глава Стародуба Тамара Сорокваша, заместитель главы администрации города Вадим Покаместов и начальник отдела образования и культуры администрации Стародуба Анастасия Волчек.

В ходе конкурса педагоги делились со зрителями и коллегами своими размышлениями на тему миссии и роли воспитателя в жизни детей, представляли на суд жюри свой профессиональный опыт на примере мастер-классов и открытых занятий с воспитанниками разных возрастных групп.

По результатам трех туров конкурса наибольшее количество баллов набрала Светлана Ерошенко, воспитатель детского сада «Солнышко». Елена Решетникова и Елена Бородуля стали лауреатами соревнования.

Всем участницам были вручены грамоты Отдела образования и культуры администрации Стародуба, а также цветы и памятные подарки от спонсоров – Стародубской районной организации Профсоюза работников народного образования и науки РФ, в лице руководителя Тамары Сорокваши и лично главного редактора газеты «Стародубский проспект», директора газеты «Брянский рабочий» Алексея Кадомского. Помимо этого, победительнице муниципального конкурса присуждена денежная премия.

Глава города Тамара Сорокваша поздравила всех конкурсанток с участием в профессиональном состязании и отметила, что разрыв по баллам оказался минимален: «Это говорит о том, что все наши участницы достойны победы, а наши дошколята находятся в надежных руках профессионалов».

Завершился конкурс традиционной передачей свечи - символа просвещения, от детского сада-победителя прошлого года – победителю сегодняшнему. Напомним, в 2015 году лучшим воспитателем была признана Елена Данченко (д/с «Березка»).

Заметки мэра: «Лед тронулся!»

Очень хочется поделиться хорошей новостью, которая касается каждого из нас, а наших детей - в особенности. Им завтра жить на прекрасной стародубской земле, им беречь ее чистоту и благолепие.

Сегодня эта задача стоит перед нами, в первую очередь перед администрацией города и Советом народных депутатов. И речь идет не только о чистоте улиц, но и о поддержании в норме экологии города в целом.

Порой, это требует от нас кропотливой работы, принятия сложных решений, умения вести диалог и договариваться.

Всем известна непростая ситуация, связанная с очисткой стоков на предприятии ТНВ «Сыр Стародубский». Отмечу, это одно из крупнейших, современных, прогрессивных сыродельных предприятий. Оно занимает 1 место в России по объему производства полутвердых сыров!

Чтобы достичь такого результата потребовалась и модернизация производства, и усовершенствование технологических процессов. В итоге, город имеет градообразующее предприятие, которое изготавливает широкий ассортимент продукции, использует в своей работе нанотехнологии, например, при производстве сухой молочной сыворотки, да еще и вырабатывает электроэнергию при использовании газогенератора! Сотрудники предприятия получают достойную зарплату. Подобные показатели вызывают уважение к руководству предприятия, видно, что люди любят свое дело.

Но считаю, что никакие личные интересы, не должны идти вразрез с интересами общества. Любое предприятие обязано заботиться об охране окружающей среды. И я рад, что в этом вопросе наши взгляды с руководством ТНВ «Сыр Стародубский» наконец-то совпали. Несмотря на серьезные затраты со стороны предприятия, оно готово вложить деньги в обеспечение здоровой экологии города и района – строительство собственных очистных сооружений.

В конце 2015 года, после продолжительных переговоров между администрацией города, администрацией района и ТНВ «Сыр Стародубский» заключено соглашение, по которому ТнВ «Сыр Стародубский» обязуется разработать проектную документацию (в настоящее время заключён договор с немецкой компанией) и воплотить проект по строительству собственных очистных сооружений в жизнь. В приложении к соглашению прописаны все этапы и сроки строительства. Долгожданная дата ввода очистных сооружений намечена на 1 июля 2017 года.

С уважением, Дмитрий Винокуров.

Молодых специалистов в городе стало больше

29 января состоялся выпускной вечер учащихся Стародубского индустриально-технологического техникума имени Героя России А.С. Зайцева. Глава администрации города Дмитрий Винокуров поздравил выпускников с получением профессии.

«Дорогие друзья! Сегодня вы вступаете во взрослую, сознательную, самостоятельную жизнь. И я надеюсь, что на своем трудовом пути каждый из вас сможет достичь профессиональных вершин. Уверен, что в этом зале находятся сегодня будущие руководители организаций, предприятий города и настоящие мастера своего дела», - сказал мэр.

Глава администрации также отметил, что многие выпускники неравнодушны к своей малой родине, городу, в котором живут и принимают активное участие в его социальной жизни. В частности, отстаивают честь Стародуба на различных спортивных состязаниях, а также с готовностью принимают участие в социальных проектах города. «Хочу обратить внимание, что когда администрация предложила Стародубской ЦРБ привлечь для проведения ремонта ребят из техникума, то наши медики выказали небольшое недоверие. Но когда учащиеся под руководством мастеров завершили ремонт двух палат, то их просили продолжить работу. Результат говорит сам за себя. Поэтому администрация города считает своим долгом поблагодарить выпускников», - заметил Дмитрий Винокуров и вручил молодым специалистам благодарственные грамоты.

Также мэр поблагодарил директора техникума, главу Стародубского района Владимира Ковалева за его работу, развитие и поддержание в городе средне-профессионального образования и подарил техникуму икону «Спасителя».

Чрезвычайным ситуациям дадим отпор

Во вторник, 26 января в актовом зале администрации Стародуба заместитель главы администрации Дмитрий Чемерис провел собрание с руководителями предприятий города, посвященное подведению итогов работы по защите населения и территории городского округа «Город Стародуб» от чрезвычайных ситуаций природного и техногенного характера за 2015 год.

С докладом выступил главный инспектор отдела ГО ЧС администрации города Николай Антипьев. Он сообщил, что в течение 2015 года на территории Стародуба произошло 18 пожаров, с одним смертельным случаем. Огнем было повреждено и уничтожено два автомобиля, один магазин, один столярный цех, шесть жилых домов, шесть надворных построек (4 бани, 1 сарай, 1 гараж), и два неэксплуатируемых строения. Прямой материальный ущерб от пожаров составил - 3 млн.913 тыс. руб. В результате ликвидации возгораний было спасено имущества на сумму около 11,5 млн. руб.

Наряду с тушением пожаров, подразделения ПЧ-44 в 47 случаях привлекались к ликвидации возгораний, не подлежащих официальному статистическому учету как пожары - это тушение мусора, сухой травы и прочее. По сравнению с прошлым годом количество пожаров уменьшилось.

Инспектор также отметил, что в целом администрация города, службы, объекты экономики и организации Стародуба способны решать поставленные задачи по защите населения и территорий от чрезвычайных ситуаций.

За успешную работу в области защиты населения и территории от чрезвычайных ситуаций, обеспечения пожарной безопасности и безопасности на водных объектах почетной грамотой администрации города Стародуба были награждены: Татьяна Васькова - руководитель ГО ПК «Центр питания»; Алексей Хрупа - уполномоченный по ГО ОАО «Консервсушпрод»; Андрей Кузнецов - уполномоченный по ГО ОАО «Стародубское АТП»; Андрей Литвяк – зам. начальника ПЧ-44. Татьяне Болакан – уполномоченному по ГО ПК «Центр питания»; Петру Рыжику -уполномоченному по ГО МУП «ДКХ»; Олесе Серенок - командиру звена РХБР ОАО «Консервсушпрод»; Роману Атаманенко - командиру аварийно-технической команды ТнВ «Сыр Стародубский» была объявлена благодарность за профессиональное выполнение своих обязанностей.

Мнение бизнеса для области важно

Уважаемые предприниматели!

В рамках проведения мониторинга состояния и развития конкурентной среды на рынках товаров и услуг Брянской области Департамент экономического развития Брянской области проводит опрос мнения предпринимателей нашего региона о состоянии и развитии конкурентной среды на региональных рынках товаров и услуг.

Пожалуйста, ответьте на ряд вопросов, посвященных Вашей оценке состояния и развития конкурентной среды в Брянской области. Заполнение анкеты займет у Вас около 15-20 минут. Опрос является анонимным и строго конфиденциальным, все полученные результаты будут использоваться только в обобщенном виде.

Заполненную анкету просим направлять с 20 января по 20 февраля 2016 года на адрес электронной почты ko@bryanskobl.ru или на бумажном носителе посредством почтовой связи: 241002, г. Брянск, проспект Ленина, д. 33, департамент экономического развития Брянской области.

Заранее благодарим за участие в исследовании! Ваши ответы очень важны для дальнейшей работы по содействию развитию конкуренции на региональных рынках Брянской области.

Скачать анкету можно на сайте администрации города Стародуба (www.starburg.ru) и сайте Департамента экономического развития Брянской области (www.econom.brk.ru)

По информации Департамента экономического развития Брянской области

Полосу подготовил Олег Пешков.

с городского
т. 2-22-22
т. 345-345
прямой мобильный номер
Такси «Хорошее»
Такси города Хороших людей
TAXI

Зенит ТАКСИ
- лимузин для свадьбы
- доставка продуктов
- «трезвый водитель»
- эвакуатор
пассажирские и грузовые перевозки
С нами удобно!
30-18-22
377-832
422-322
8-953-289-55-15
TELE2
поездки от 50 рублей

ТАКСИ Элит
круглосуточно
2-29-61
поездка по городу 70 р.
8 905 177 02 03
37 02 03
8 910 296 90 97
8 920 830 38 28
8 953 281 73 55
Микроавтобус-8 мест (межгород) 8-920-830-38-40

Маникюр «Шеллак».
8-930-724-88-35 (Алёна)
Возможен выезд на дом.

Автошкола «Лидер»
Пл. Красная, 12 (здание КБО, 2-й этаж)
Проводит набор на подготовку водителей категории «А1» (мотоцикл), «М» (скутер), «В» на январь, февраль, март. Переподготовка с «С» на «В» и дополнительные курсы вождения.
Начало занятий - февраль 2016 г.
Срок обучения 2,5 месяца.
8-962-139-18-08
Допускается сдача экзаменов с 17 лет при наличии согласия родителей.
Лицензия Департамента образования и науки Брянской области №3533 от 21 июля 2014 г.
Заключение УГИБДД №32069 от 06.07.2015 г.
У
СДАЧА НА МЕСТЕ

Свадьбы, юбилеи, выпускные, детские праздники и др.
Оформление тканью, цветами, шарами.
Свадебные аксессуары.
8-910-332-64-43 Марина
8-920-864-77-22 Алла

Художественная мастерская Брянск
ПАМЯТНИКИ из гранита
НИЗКИЕ ЦЕНЫ • СКИДКА 5%
Художественная работа любой сложности
Профессиональная установка
а также в продаже гранит-эконом, столики, лавочки, изготовление оград, керамики. Благоустройство захоронений, реставрация и установка памятников
Бесплатное хранение Вашего заказа
ГАРАНТИЯ • ДОСТАВКА
ул. Первомайская, д.5 магазин «Пик» тел.: 8-909-243-76-11, 8-953-271-37-12

РЕМОНТ
стиральных машин на дому
8-919-199-57-09
8-906-698-54-35

БАНТЫ ДЛЯ ВЫПИСКИ ИЗ РОДДОМА
ЦИФРЫ И БУКВЫ
ДЛЯ ЛЮБОГО ТОРЖЕСТВА
8 (961) 102-73-04 ТАТЬЯНА

РЕГУЛЯРНЫЕ АВТОБУСНЫЕ МАРШРУТЫ
СТАРОДУБ - МОСКВА
СТОИМОСТЬ ПРОЕЗДА: 700руб.
21:00
Бронирование мест по тел.: 8 (962) 130-32-32

ЮВЕЛИРНЫЙ ФИРМЕННЫЙ САЛОН
МИР ЗОЛОТА
СКУПКА СТАРОГО ЗОЛОТА
ОБМЕН НА НОВОЕ ЗОЛОТО
КРЕДИТ
Скидка до -20%
Ждем Вас в ТЦ «Первомайский», 2 этаж
Подробная информация у продавцов в салоне

МИКРОДЕНЬГИ
БЫСТРЫЕ ЗАЙМЫ
ДОСРОЧНО ВЕРНУЛ ЗАЙМ? ПЕРЕСЧИТАЕМ ПРОЦЕНТЫ!
ЯВЛЯЕШЬСЯ НАШИМ ПОСТОЯННЫМ КЛИЕНТОМ? СНИЗИМ ПРОЦЕНТЫ!
БОИШЬСЯ КОЛЛЕКТОРОВ? МЫ С НИМИ НЕ РАБОТАЕМ!
(48348) 23-7-71
г. Стародуб, ул. Свердлова, д. 5
Займы предоставляются ООО «Микрофинансовая организация «Центр» (ОГРН 1106829005634, 2110168000145 от 08.07.11 в гос.реестре МФО)

БЕЛОКНА
СОБСТВЕННОЕ ПРОИЗВОДСТВО
ОКНА ДВЕРИ ПВХ
VITRAGE SALAMANDER KBE
Деревянные Евроокна
НОВИНКА! Профиль «Faust»
ФУРНИТУРА «МАСО» СО ВСТРОЕННЫМ МИКРОПРОВЕТРИВАНИЕМ
БАЛКОННЫЕ РАМЫ МЕЖКОМНАТНЫЕ ДВЕРИ, ЖАЛЮЗИ
Отделка откосов ВЫЕЗД В РАЙОНЫ
СТАЛЬНЫЕ ДВЕРИ ДЛЯ ВАШЕГО ДОМА
БЛАГОУСТРОЙТЕ ВАШ ДОМ, ВАШЕ ЗДОРОВЬЕ И КОМФОРТ!
8-920-839-08-99
Универмаг, 1-й этаж (за отделом «Мебель»)
Подробная информация об участии в акции, её организаторе, правилах, призах, сроках, месте, порядке их получении по указанному телефону. Товар сертифицирован.

Такси «Люкс»
Наше такси-для нашего города
2-34-11
8-905-176-41-02
8-961-002-09-03
8-920-840-58-93

TAXI
Такси «Хорошее» т. 345-345 с городского т. 2-22-22
Такси города – Хороших людей
прямой мобильный номер

10 самых опасных вирусов

Они жили на нашей планете задолго до нас… Вирусы бывают самыми разными – одни из них приводят к банальному гриппу, другие – к смерти. Вот о последних мы и поговорим. Какие же вирусы на сегодняшний день считаются наиболее опасными для человека?

1. Вирус Эбола

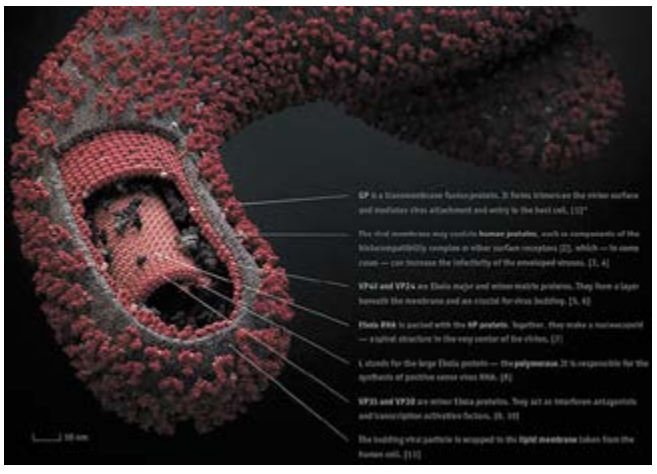

Всколыхнул весь земной шарик, напомнив людям, что в некоторых случаях медицина тоже разводит руками. Появился в Африке и угрожающими темпами продвинулся в Европу и Америку. Учитывая глобализацию и отсутствие границ и таможни для вирусов, остается вероятность, что этот убивающая геморрагическая лихорадка окажется и на нашей территории. Есть много путей и способов распространения, самый повторяющийся – заражение от больного человека через его кровь.

2. Вирус бешенства

Бешенство отличается тем, что может поражать как людей, так и животных, в частности собак, кошек, диких животных (волк, лиса, ежик), реже птиц. Вирус проникает в кровь и провоцирует тяжелое поражение нервной системы; обязательно лечение вакциной против бешенства. После появления симптомов у человека, болезнь неизлечима.

3. Вирус иммунодифицита человека

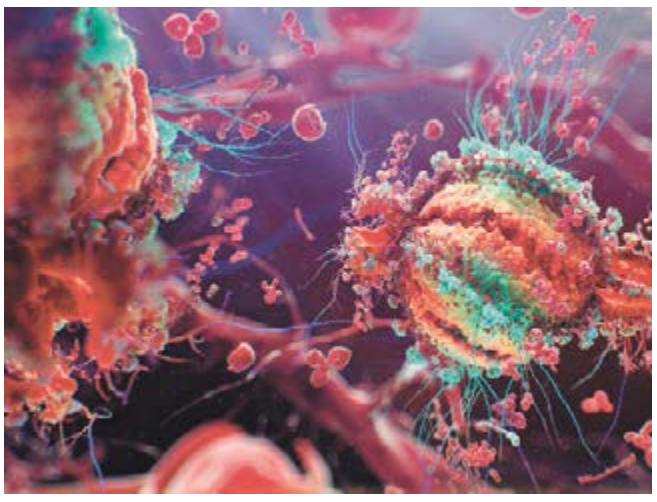

Вирус иммунодефицита человека – чума XXI века, вызывает СПИД (синдром приобретенного иммунодефицита), при котором подрывается работа всего организма, а самая незначительная инфекция приводит к смерти. С момента регистрации первого случая (начало 90-х XX ст.), от СПИДа умерли более 25 млн.человек. От него нет вакцины, и сейчас поиск вакцины от ВИЧ – один из чрезвычайно актуальных вопросов.

4. Вирус натуральной оспы

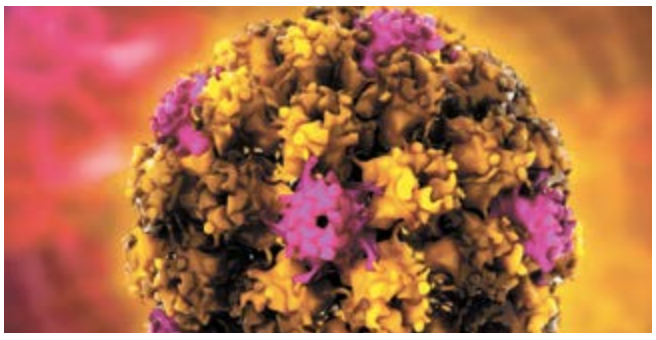

Он называется Variola и имеет 2 разновидности: Minor — приводит к летальному исходу в 1-3% случаев — и Major – смертельный исход, по некоторым данным, наступает в 90% случаев (ничего себе «мажор»...). Несмотря на то, что случаи оспы упоминаются еще в древнеегипетском папирусе Аменофиса I, написанном за 4 тыс. лет до н.э., однако причину этого страшного заболевания, лишающего людей если не жизни, то зрения, удалось установить лишь в начале XX в., и только в 70-е годы человечеству удалось «усмирить» вирус натуральной оспы.

5. Вирус гриппа

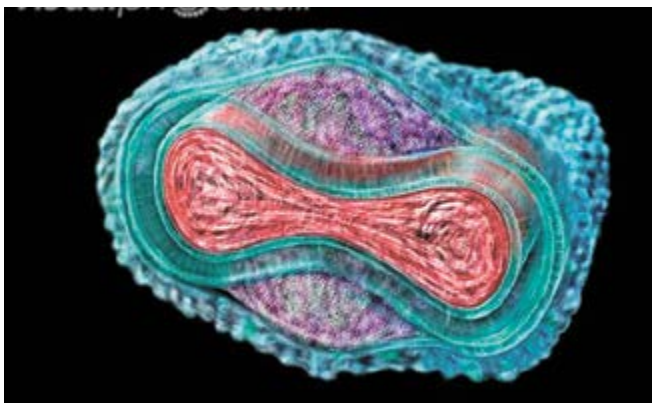

Имеет три рода A, B и C и штаммы H1, H2, H3, а также N1 и N2. Заражение происходит воздушно-капельным путем, поэтому часто перерастает в пандемию. Примером тому может служить испанский грипп, от которого умерли более 50 миллионов человек, а также недавно гулявший по нашей земле птичий грипп, который удалось обезвредить. Несмотря на огромное количество препаратов, самым надежным средством профилактики заболевания является прививка. К гриппу восприимчивы все возрастные категории, поэтому держитесь подальше от чихающих и кашляющих сограждан.

6. Вирус гепатита B (HBV)

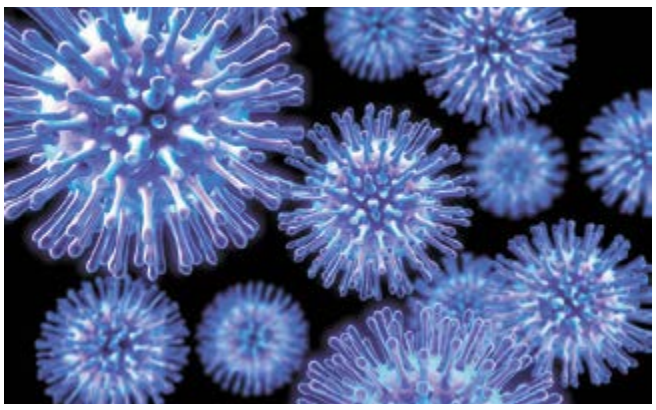

Вызывает гепатит типа B – самое распространенное инфекционное заболевание печени в мире. В 20-30% случаев приводит к циррозу и раку печени, также может перерасти в хроническую форму. В некоторых частях Азии 10% населения являются носителями хронического гепатита группы B.

7. Вирус гепатита C (HCV)

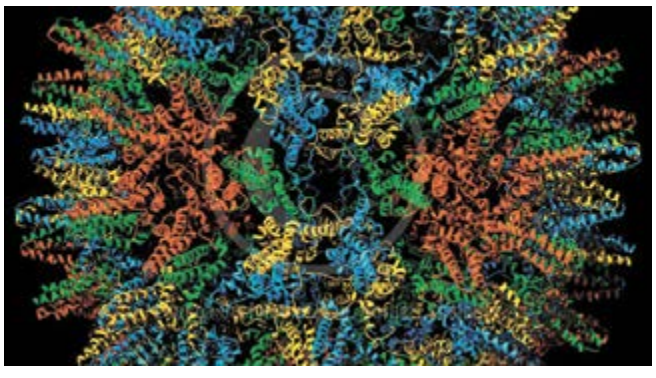

Вызывает тяжелейшую форму гепатита. Гепатит C называют «ласковым убийцей»: он протекает бессимптомно (большинство зараженных людей прекрасно чувствует себя в течение многих лет), в 70-80% случаев перетекая в хроническую форму. От него нет ни лечения, ни вакцины.

8. Вирус семейства Flaviviridae

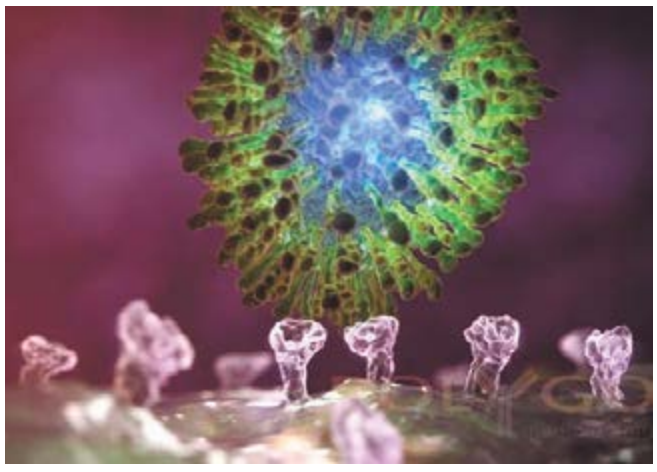

Вызывает желтую лихорадку — острое вирусное заболевание, которым можно заразиться от укуса москита в тропиках и субтропиках Африки и Южной Америки. «Желтой» она называется из-за желтухи, развивающейся у многих больных. Это заболевание в половине случаев оканчивается смертью. С 80-х гг. XX в. частота заболеваемости желтой лихорадкой снова начала возрастать, и причин тому масса: снижение иммунитета людей, изменение климата, урбанизация и даже вырубка лесов.

9. Арбовирусы семейства Flaviviridae

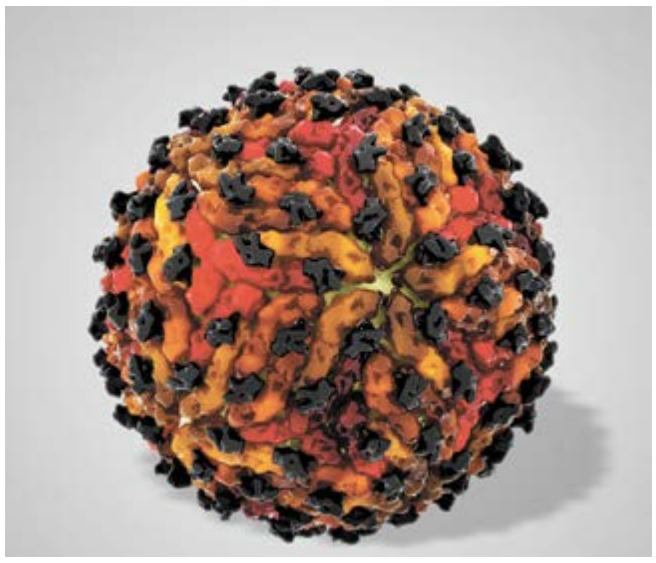

Вызывают такое заболевание, как лихорадка Денге. Свое второе название — костоломная лихорадка – эта болезнь получила за свои симптомы: боль в позвоночнике и суставах, особенно коленных. Сопровождается также ознобом, повышенной температурой тела, тошнота, покраснение лица и глаз, сыпь. Имеет 2 формы заболевания, при более тяжелой – геморрагической – смерть наступает в 50% случаев.

10. Ротавирус

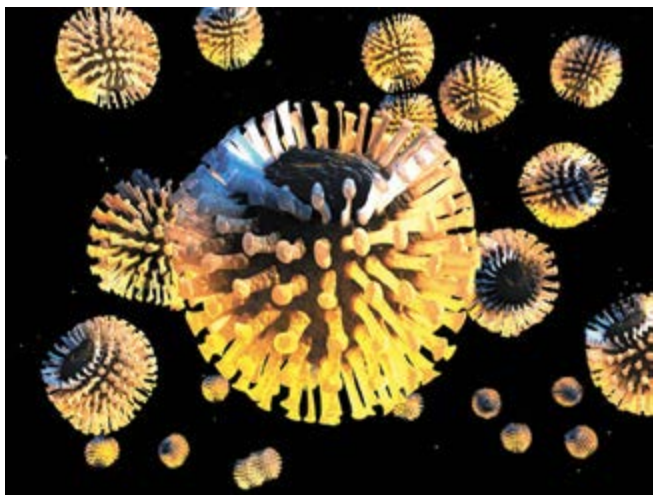

Вызывает так называемый ротавирусный гастроэнтерит, или «желудочный грипп» — острую кишечную инфекцию. Главная опасность заключается в сильном обезвоживании организма. Современная медицина научилась справляться с этой болезнью, но в странах, где отсутствует адекватное медицинское лечение, ротавирус представляет серьезную опасность: ежегодно он уносит 61000 жизней.

Такси «Люкс» 2-34-11
Наше такси-для нашего города
8-905-176-41-02
8-961-002-09-03
8-920-840-58-93

с городского
т. 2-22-22
т. 345-345
прямой мобильный номер
Такси «Хорошее»
Такси города Хороших людей
TAXI

Салон-парикмахерская
«Людмила»
пл. Красная, д.12 (здание КБО)
Все виды парикмахерских услуг, маникюр, педикюр, «Шеллак», парафинотерапия наращивание ресниц.
В продаже краска ESTEL, IGORA
8-910-295-61-48 • 8-962-131-26-14

ПРОДАЖА И УСТАНОВКА СПУТНИКОВЫХ АНТЕНН
Стоимость установки:
«Триколор» - от 7900 руб.
Обмен старого оборудования MPEG-2 Триколор на новый Full HD. Более 200 каналов с доплатой 4400 руб.
8-960-549-52-27

Стоимость установки:
«Триколор» - 6500-8500 руб.
«Триколор» б/у HD - 5500 руб.
«Триколор» MP4 - 5000 руб.
«НТВ+» - 7500 руб.
Обмен старого оборудования MPEG-2 Триколор на новый Full HD. Более 250 каналов с доплатой 4000 руб.
Подробности по тел.:
8-930-822-54-54
г. Клинцы, ул. Октябрьская, 24 (2-й этаж)
ПРОДАЖА И УСТАНОВКА СПУТНИКОВЫХ АНТЕНН

Магазин
«Автозапчасти»
(ул. Луначарского, 1а)
ВАЗ • ГАЗ • УАЗ • ОКА • ВОЛГА
Низкие цены
8-920-851-24-54

Поздравляем дорогих наших родителей
Фёдора Ильича и Татьяну Николаевну Березовских
с 45-летним юбилеем супружеской жизни!

Любимые папа и мама!
Мы празднуем ваш юбилей!
Ведь сорок пять – это дата,
Сегодня, нет даты важней!
Желаем и дальше быть вместе!
Идти – не тоскуя вперед,
И пусть ваши внуки и дети,
Всегда будут верный оплот!
Пусть только улыбки и радость,
Всегда наполняют сердца,
А горе и беды, усталость,
Исчезнут из них без следа!

Дочь, сын, невестка, внук Сергей,
внучки Машенька и Настенька.

Знаете ли Вы, что...

Самый большой в мире живой организм — это гигантский подземный опенок (Armillaria solidipes), растущий в национальном парке Малер, штат Орегон, США. Возраст гриба 2400 лет и он растет на площади 6 кв. км. Ученые несколько лет изучали структуру ДНК грибницы и плодовых тел гриба и пришли к однозначному выводу, что все они принадлежат одному организму.

Во время взрыва сверхновой звезды в течение суток выделяется столько энергии, сколько наше Солнце вырабатывает более чем за миллиард лет.

Если аквариум с золотыми рыбками держать в темноте — рыбки побелеют.

В Древнем Риме строились многоквартирные жилые дома — инсулы, которые достигали 8 этажей в высоту.

Официально зарегистрирован только 1 случай попадания метеорита в человека — 30 ноября 1954 г. в штате Алабама метеорит весом около 4 кг пробил крышу дома и рикошетом ударил хозяйку по руке.

На территории одного из санаториев в Железноводске в 2008 году был установлен единственный в мире памятник клизме.

В Гонконге законом запрещено водить автомобиль босиком, в тапках или в сандалиях.

В городе Экибастузе в Казахстане расположена самая высокая в мире дымовая труба — ее высота превышает 420 метров. Она более чем на 100 метров выше Эйфелевой башни.

В Вестминстерском аббатстве, среди великих поэтов, королей и аббатов, похоронен некий Томас Парр, утверждавший, что ему было более 150 лет. В 1635 году он был приглашен во дворец к королю Англии Карлу I, который хотел узнать секрет его долголетия. После смерти Парра в возрасте 152 лет, для вскрытия тела был приглашен сам Вильям Гарвей, открывший кровообращение. Гарвей написал трактат о результатах вскрытия, в котором он не подвергает сомнению возраст Парра. К сожалению, секрет долголетия Парра Карлу I не помог — он был казнен 30 января 1649 года в возрасте 49 лет.

Самая высокая плотность населения в мире — в Княжестве Монако. При населении в 30 500 человек, на 1 кв. км. приходится 15 250 жителей. Самая низкая плотность населения — в Монголии, где на квадратный километр площади приходится всего 2 человека.

Масса 1 литра водорода составляет всего 0,09 грамма, он в 13 раз легче воздуха и 11 000 раз легче воды.

Известно более 35 000 сортов орхидей, около 30 000 сортов роз, и «лишь» 10 000 сортов тюльпанов.

Первое письменное упоминание Киева содержится в так называемом Киевском письме — рекомендательном документе, выданном Яакову Бен Ханукке иудейской общиной Киева. Письмо написано в X веке на иврите.

В 1936 году на чемпионате мира по настольному теннису двое соперников разыгрывали первую подачу более двух часов.

6 августа 1661 года Голландия продала Бразилию Португалии за права на остров Цейлон и 63 тонны золота в придачу.

Цена номера Royal Suiteв отеле «Бурж аль-Араб» в Дубае составляет 28 000 долларов за ночь.

Население Земли составило один миллиард приблизительно к 1800 году. Всего через 130 лет людей было уже два миллиарда. А еще через 80 лет население Земли достигло почти 7 млрд. человек.

Виноградные улитки вылупляются из яйца уже в раковине.

Самый мощный взрыв доядерной эпохи произошел в канадском порту Галифакс 6 декабря 1917 года. В результате столкновения норвежского корабля «Имо» с французским военным транспортом «Монблан», перевозившим 2300 тонн тринитрофенола и более двухсот тонн тротила, произошел взрыв, почти полностью разрушивший город. При этом погибло 2000 человек и 9 тысяч получили ранения. В городе было полностью разрушено 1600 зданий, 12 тысяч было сильно повреждено.

Челюсти человека развивают усилие в 80–90 килограммов. Усилие укуса африканского льва — 600 кг, а крокодила — более тонны.

80 % всей пресной воды на Земле сконцентрировано в антарктических льдах.

Порошкообразный цирконий самовоспламеняется на воздухе при комнатной температуре.

У левшей ногти на левой руке растут быстрее, чем на правой. У правшей — наоборот.

Осьминог весом в 32 кг может пролезть в отверстие размером с теннисный мяч.

По данным Мичиганского университета, молнии в 6 раз чаще попадают в мужчин, чем в женщин.

Паук в доме считается доброй приметой со времен Великой чумы XIV века — люди верили, что паутина способна улавливать дыхание чумы.

На Землю ежегодно падает более 20 000 метеоритов, большая часть из которых падает в океаны. Существование метеоритов не признавалось учеными до начала XIX века. В 1790 году Парижская академия наук заявила, что падение камней на Землю есть явление невозможное. Во многих музеях Франции метеориты изъяли из коллекций, чтобы «не сделать музеи посмешищем».

В 1845 году в Англии был принят закон, по которому попытка самоубийства каралась смертной казнью.

Североамериканские индейцы использовали зубы бобра для изготовления боевых ножей.

За особые заслуги во время Второй мировой войны, медалью Марии Дикин — высшей воинской наградой Великобритании для животных — были награждены 32 почтовых голубя, 18 собак, 3 лошади и один кот.

Люди народности хунза в Кашмире, насчитывающей около 35 000 человек, никогда не болеют онкологическими заболеваниями. Причина этого феномена науке неизвестна.

Из всех насекомых только богомолы и стрекозы могут поворачивать голову вокруг своей оси, подобно человеку. Все остальные насекомые могут лишь двигать головой вверх-вниз и в стороны.

16 февраля 1568 года, во время разгара борьбы Филипа II с протестантизмом, испанская инквизиция вынесла смертный приговор всем жителям Нидерландов.

В США используются два вида тонн — американская тонна равная 2000 торговых фунтов (907,2 кг) и английская, или длинная тонна, равная 2240 торговым фунтам (1016 кг). Ифунтов также существует два — аптекарский, или тройский фунт (12 унций, или 358,3 г) и простой фунт (16 унций, или 453,6 грамма). Сам черт ногу сломит.

Если снег скрипит под ногами, значит температура воздуха ниже минус 5 °С. Уже при минус 4 °С, снег не скрипит.

Чтобы изготовить одно обручальное кольцо, необходимо переработать более тонны золотосодержащей руды.

Прежде чем Эрнст Хемингуэй остался доволен финалом своего романа «Прощай, оружие!», он переписал заключительную главу 39 раз.

За два года до своего исторического полета в 1903 году, один из братьев Райт, Вильбур Райт, в беседе с друзьями заявил, что в ближайшие 50 лет человек вряд ли сможет полететь.

Солнце движется по орбите вокруг центра галактики Млечный Путь со скоростью около 220 км/сек, делая полный оборот за 250 млн. лет. Оно также вращается вокруг своей оси — солнечный день длится 25 земных дней.

В США выращивают больше табака, чем пшеницы. А самые большие урожаи — кукурузы и арахиса.

Испания — не родина боя быков. Бои быков устраивали еще в Древней Греции, Древнем Риме и даже в Древнем Китае.

У пчелы два желудка — один для нектара, другой для пищи. Мед — это не что иное, как срыгиваемый пчелами частично переваренный нектар.

Во время последней переписи населения в Великобритании 390 тысяч человек (0,7 % населения) указали своей религией «джедаизм». Британское Министерство юстиции зарегистрировало новую религию как Jedi Knight — «Рыцарь Джедай». Приверженцев новой религии в Великобритании больше, чем иудеев и буддистов.

С 2005 года в честь Дня Победы в 30 странах мира было распространено более 50 миллионов Георгиевских ленточек. Цвета Георгиевской ленты — черный и оранжевый — означают «дым и пламень» и являются символом доблести солдата на поле боя.

Кроме слова «длинношеее» есть еще одно слово с тремя «е» — змееед. И есть одно слово с тремя «о» — зоообъединение.

20 января 1973 года в городе Дедвуд, штат Южная Дакота, была зафиксирована температура минус 26 °С. Казалось бы, ничего необычного, однако в это же время в городе Лид, на расстоянии 3 км от Дедвуда, было плюс 11 °С.

Во Франции ежегодно употребляется в пищу 200 млн. лягушек, а в Перу каждый год съедают около 65 млн. морских свинок.

Медведь гризли может развить скорость до 55 км/ч, благодаря чему он может охотиться на оленей и лосей.

Семена яблок, как и семена абрикосов, персиков, вишни и даже малины, содержат цианиды. Съеденные в больших количествах, они могут вызвать отравление. Домашние животные гораздо более чувствительны к соединениям цианидов, поэтому не следует давать собакам яблочные огрызки.

В «городе греха» Лас Вегасе более 500 церквей — больше, чем в любом другом городе США.

Такси «Люкс»
Наше такси-для нашего города
2-34-11
8-905-176-41-02
8-961-002-09-03
8-920-840-58-93

TAXI
Такси «Хорошее» т. 345-345
Такси города Хороших людей
прямой мобильный номер
с городского т. 2-22-22

НА ЗАБОРЕ...

ПРОДАЕТСЯ

...ЛАДА ПРИОРА 2011 г.в. Цвет черный. 8-903-869-43-29. (1)

...Ваз 2110 2005 г.в. Двигатель 1.6, европанель, музыка. В отличном состоянии. Цена 130 000 руб., торг; Лада Калина 2005 г.в. Двигатель 1.6, в отличном состоянии. Цена 130 000 руб., торг. 8-961-003-04-00. (1)

...ВАЗ 21101 2005 г.в. В хорошем состоянии. + летняя резина на дисках. Цена 155 000 руб., торг. 8-920-609-39-91. (1)

...ЗАЗ СЕНС 2007 г.в. Цвет синий. 8-920-852-09-18. (1)

...CHEVROLET LACETTI хетчбек 2007 г.в. 8-900-363-44-66. (2)

...CHEVROLET NIVA 2008 г.в. Газ/бензин. 8-980-337-33-61

...MITSUBISHI PAJERO-4 2008 г.в. 8-905-054-78-05. (м)

...NISSAN PRIMERA 1994 г.в. Дизель. Цена 23 000 руб. 8-953-288-90-51. (2)

...SKODA OCTAVIA 2006 г.в. Цена 250 000 руб., торг. 8-900-363-42-40. (1)

...TOYOTA CAMRY 2010 г.в. Пр-во Япония. 8-915-808-74-80. (1)

...VOLKSWAGEN CADDY 1997 г.в. 1.4, инжектор, бензин. Цена 120 000 руб., торг. 8-961-101-30-33. (2)

...ГАЗЕЛЬ 2006 г.в. Длинная база – 4,4 м. В хорошем состоянии. 8-920-851-24-54

...трактор-трелевочник Т-57 вместе с утепленным вагоном лесорубов. Недорого. 8-960-564-8-555. (2)

...автомобильная охранная сигнализация «Аллигатор М-550» (новая). 8-920-866-56-25. (2)

...новая шипованная резина «Matador» 175/65 с дисками R14. 4 шт., цена 8 000 руб. 8-952-967-41-45. (м)

...ГАРАЖ в районе АТП. Возможен торг. 8-953-290-79-40. (2)

...СЕКЦИЯ в общежитии возле стадиона. 8-903-869-91-94. (1)

...КОМНАТА в общежитии по ул. Семашко, 18. 11,8 м. кв., 4 этаж, с мебелью. Цена договорная. 8-905-101-48-89. (5)

...КОМНАТА в общежитии по ул. Семашко. 2-й этаж. 8-906-504-33-93. (2)

...КОМНАТА в общежитии по ул. Семашко, 18. 8-915-539-54-45

...КОМНАТА в общежитии. 18 м.кв. Цена 420 000 руб., торг. Можно за мат. кап. 8-920-857-39-30. (9)

...КОМНАТА в общежитии по пл. Красноармейской, 18, ком. 15. 16,2 м.кв., не угловая, полный ремонт, вода в комнате, интернет. С мебелью. Цена договорная. 8-910-293-31-87, 8-909-244-33-85

...КОМНАТА в общежитии по ул. Семашко, 16. 8-961-003-51-94 (в любое время)

...КОМНАТА в общежитии по ул. Краснооктябрьской, 42. 18.3 м.кв., возможно за мат. кап. 8-920-836-89-77. (3)

...КОМНАТА в общежитии. 11,7 м.кв., 5-й этаж. Можно под мат. кап. 8-962-130-49-90

...КОМНАТА в общежитии по ул. Семашко, 18, ком. 26. 22 м.кв., 3-й этаж, 2 кладовки, душ. Цена 420 000 руб. 8-962-137-00-06

...КОМНАТА в общежитии. 5-й этаж. 8-960-551-16-85, 8-906-697-21-40

А.Н. ...КОМНАТА в общежитии квартирного типа по ул. Краснооктябрьской, 62. 37 м.кв., 4-й этаж, туалет и ванная в комнате. Цена 850 000 руб. 8-900-361-74-32. (м)

А.Н. ...КОМНАТА в общежитии (типична 1-ком. квартире) в районе автостанции. 31 м.кв., вода в комнате. Цена 750 000 руб. 8-900-361-74-32. (м)

А.Н. ...КОМНАТА в общежитии секционного типа. 11,5 м.кв., 4-й этаж. Цена 300 000 руб. 8-900-361-74-32. (м)

...КВАРТИРА в центре города. 30 м.кв., печное отопление. Можно за мат. кап., торг. 8-920-869-51-24

А.Н. ...КВАРТИРА в центре города (напротив «Сбербанка»). 2/2 эт., 54 м.кв., подвал, сарай, 2 сотки земли. Цена 1 800 000 руб. 8-900-361-74-32. (м)

А.Н. ...КВАРТИРА в п. Меленск. Цена 700 000 руб. 8-900-361-74-32. (м)

...1-ком. КВАРТИРА. 8-962-131-71-17, 8-900-359-58-64. (4)

...1-ком. КВАРТИРА в новом доме. 5-й этаж, центральная горячая вода, лоджия 6 м., кондиционер. Цена 1 200 000 руб. 8-952-968-56-22. (2)

...1-ком. КВАРТИРА по ул. Урицкого, 11. 8-953-292-75-14. (2)

...1-ком КВАРТИРА в центре города. 8-961-103-29-42. (2)

...небольшая 1-ком. КВАРТИРА по ул. Семашко. 8-920-848-38-90

...1-ком. КВАРТИРА по ул. Урицкого, 25. 1-й этаж. 8-960-55-11-423, 8-953-281-71-48. (2)

...1-ком. КВАРТИРА по ул. Урицкого. 33 м.кв., 5-й этаж. 8-952-964-32-24

...1-ком. КВАРТИРА в районе стадиона. 2 эт. Цена 1 250 000, торг 8-920-839-51-94. (2)

...1-ком. КВАРТИРА по ул. Семашко, 15. 32 м.кв., 5-й эт. Цена 850 000 руб. 8-900-361-74-32. (м)

...недорого 2-ком. КВАРТИРА. 51,5 м.кв., 1/3 эт., индивидуальное отопление. 8-960-549-01-29. (м)

...2-ком. КВАРТИРА в центре города ...или обмен на дом в городе, с моей доплатой. 8-909-242-59-89. (4)

...2-ком. КВАРТИРА. Сделан капремонт стен, полов, потолка. Индивидуальное отопление в квартире и на 6 -метровой лоджии. Квартира шикарная, всё есть. Район прекрасный, магазины рядом. 8-905-176-57-45, 8-930-737-63-45, 2-33-45. (3)

...2-ком. КВАРТИРА по ул. Гагарина, 21. 2-й эт., 48 м.кв., с ремонтом. Цена 1 400 000 руб. 8-952-965-95-54. (2)

...благоустроенная 2-ком. КВАРТИРА в центре города. 8-953-282-73-29. (1)

...2-ком. КВАРТИРА в новом доме. Индивидуальное отопление, евроремонт. 8-953-290-61-83, 8-962-142-54-01. (1)

...2-ком. КВАРТИРА, возможно с мебелью. Индивидуальное отопление, счетчики газа и воды, евроокна, входная металлическая дверь, сарай с подвалом, участок с сараем. 8-930-727-48-26

...2-ком. КВАРТИРА по ул. Гагарина, 2. 48 м.кв., 4/5 эт., хороший ремонт. Документы к продаже готовы. 8-960-556-29-95. (2)

...2-ком. КВАРТИРА по ул. Семашко, 15. 4 этаж, 50,5 м.кв., индивидуальное отопление, евроремонт, не угловая. 8-905-103-92-38. (м)

...2-ком. КВАРТИРА по ул. Восточной. 48 м.кв., 1/3 эт. Цена 1 800 000 руб. 8-900-361-74-32. (м)

...3-ком. КВАРТИРА в 12-квартирном кирпичном доме в районе техникума. Общая пл. 59,9 м.кв., 2-й этаж, ремонт, индивидуальное отопление, большая остекленная и утепленная лоджия, евроокна, встроенная кухня, телефон. Цена договорная. 8-903-868-07-49 (звонить после 17:00). (5)

...3-ком. КВАРТИРА по ул. Красноармейской, 34. 62,8 м.кв., 4-й этаж, индивид. отопление, лоджия - 6 м. Цена 2 300 000 руб. Возможна рассрочка до полугода. 8-952-964-57-97, 2-11-68. (2)

...3-ком. КВАРТИРА. Мебель в подарок. 8-980-311-59-26. (1)

...3-ком. КВАРТИРА по ул. Гагарина, 21а. 1-й этаж, 70 м.кв. 8-900-373-28-61. (1)

...3-ком. КВАРТИРА в п. Десятуха. Индивидуальное отопление. Торг. 8-900-357-06-02, 8-920-841-52-21

...3-ком. КВАРТИРА по ул. Урицкого, 21. Общая пл. 62 м.кв., 4-й этаж, 6-метровая застекленная лоджия. Торг при осмотре. 8-960-551-16-85, 8-906-697-21-40

...срочно, недорого 3-ком. КВАРТИРА. Можно в рассрочку. 8-905-100-00-41

...3-ком. КВАРТИРА в п. Десятуха. Индивидуальное отопление, стеклопакеты, 2/2 эт., 60 м.кв. Цена 1 200 000 руб. + за отдельную плату гараж и сарай. 8-980-336-84-43

...3-ком. КВАРТИРА с индивидуальным отоплением. 8-961-000-42-35

А.Н. ...3-ком. КВАРТИРА по ул. Краснооктябрьской (напротив супермаркета «Журавли»). 62,3 м.кв., 2/5 эт. Цена 2 000 000 руб. 8-900-361-74-32. (м)

...срочно 4-ком. КВАРТИРА по ул. Краснооктябрьской, 36. 3-й этаж, хороший ремонт, окна, балкон - европакеты, новые межком. двери (Беларусь). Частично с мебелью. Цена 1 800 000 руб. 8-920-844-35-40. (2)

...просторная 4-ком. КВАРТИРА по ул. Семашко, 15. 8-960-563-94-33. (2)

...ЧАСТЬ ДОМА с газовым отоплением. Возможно за мат. кап. с доплатой. 8-920-831-49-64. (1)

...ЧАСТЬ ДОМА по ул. Кр. Партизан, 22. Без удобств. 8-905-176-48-64. (1)

...ПОЛДОМА по пл. Красноармейской. С газом. 8-952-965-95-54. (2)

...ПОЛДОМА по ул. Трудовой, 17. Газ, вода, туалет в доме, душевая кабинка. 8-962-139-00-02

...ПОЛДОМА по ул. Г. Никитченко, д. 8, кв. 1. 8-905-100-98-99

А.Н. ...ПОЛДОМА по ул. Семашко. Цена 1 350 000 руб. 8-900-361-74-32. (м)

...ПОЛДОМА по ул. Свердлова. 52 м.кв., газ, вода, канализация. Цена 800 000 руб. 8-920-609-22-35, 8-952-967-14-35

...газифицированный ДОМ в с. Елионка. Цена 560 000 руб. 8-900-357-06-20. (2)

...ДОМ по ул. Фрунзе, 20. 130 м.кв., все удобства. 8-952-965-95-54. (2)

...недостроенный дом по ул. Семашко, 33. 8-953-289-66-21. (5)

...ДОМ по пер. Коммунальному, д. 26, кв. 2. 8-906-503-69-09. (5)

...ДОМ по ул. Островского, 17. 8-960-560-24-69. (2)

...газифицированный ДОМ по ул. Некрасова, 8. 8-910-733-11-96. (2)

...ДОМ по проезду Северному, 13 (центр города). Рубленный, обложен кирпичом, 72 м.кв., участок 6 соток. Газ, вода, душ, туалет в доме, сарай, двор уложен плиткой. Документы к продаже готовы. 8-915-539-77-63

...ДОМ по адресу: г. Стародуб, ул. Клинцовская. Цена 620 000 руб., торг. 8-900-362-91-29. (1)

...новый кирпичный ДОМ. 100 м.кв., 12 соток земли, все удобства, раздельный санузел, кирпичные постройки, теплица, огорожен металлическим забором, двор уложен тротуарной плиткой. 8-953-290-82-50. (7)

...недостроенный ДОМ в г. Стародубе. 130 м.кв., участок 15 соток. Крыша, окна, межкомнатные перегородки, потолок, пол, подведена электроэнергия. Цена 1 100 000 руб. 8-930-425-04-45. (1)

...ДОМ со всеми удобствами по пер. К. Маркса. 8-960-564-85-23. (1)

...срочно ДОМ в г. Стародубе. Со всеми удобствами. 8-962-141-00-60. (2)

...ДОМ по ул. Фурманова. 75 м.кв., 15 соток земли, газовое отопление, горячая/холодная вода. Надворные постройки: погреб, сарай, баня. Цена 1 500 000 руб. 8-905-175-99-51 (Ольга), 8-930-820-80-45 (Лариса)

...ДОМ в деревне, недалеко от города (7км.). Участок 30 соток (с документами), газ, вода – рядом. 8-962-132-84-95

...ДОМ в с. Селище. Общая пл. 70 м.кв. (жилая 50), газ, вода, хозпостройки, подвал, 34 сотки земли. Документы к продаже готовы. Цена 250 000 руб., без торга. 8-920-603-57-16 (Валентина Евгеньевна). (7)

...газифицированный ДОМ по ул. Ленина. Вода рядом. 8-903-582-21-06

...ДОМ в с. Остроглядово. Центральная дорога, сарай, погреб, 30 соток земли. 8-920-851-24-54

...недостроенный ДОМ. 110 м.кв., участок 14 соток. Проведена вода. Газ, свет – рядом. Имеется фундамент под гараж. 8-953-293-88-31, 8-961-002-09-47

...газифицированный ДОМ по ул. Фрунзе. Надворные постройки, земельный участок. 8-930-734-26-17

...ДОМ по ул. Ленина. 110

ПРОДАЖА 1,2,3-ком. КВАРТИР

ИПОТЕКА
СБЕРБАНК
с господдержкой
*действует до 01.03.2016 г.
в новом строящемся 3-этажном доме по адресу: г. Стародуб, ул. Красноармейская, д. 34 А
Индивидуальное отопление
Тел.: 2-42-24, 8-960-564-85-04 (с 9:00 до 18:00)
Проектная декларация размещена в газете «Стародубский проспект» №46 (176) от 20.11.2014 г. - сайт: стародубский-проспект.рф

Продажа и установка сотовой охранной сигнализации GSM
Стоимость установки GSM сигнализации от 7500 руб.

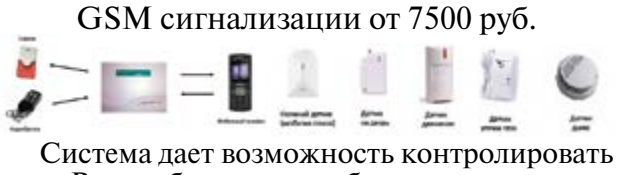

Система дает возможность контролировать Ваши объекты на любом расстоянии при помощи Вашего сотового телефона.
8-900-365-81-55

Такси «Люкс» 2-34-11
Наше такси-для нашего города
8-905-176-41-02
8-961-002-09-03
8-920-840-58-93

TAXI
Такси «Хорошее» т. 345-345
Такси города Хороших людей
прямой мобильный номер
с городского т. 2-22-22

Как подать свое объявление?

Подать свое объявление Вы можете любым из предложенных ниже способов!

1 В нашем офисе по адресу: пл. Красная, 11 (бывший «Дом пионеров»). Работаем: пон.- пят. с 9:00 до 17:00 (без перерыва), суб., воск. – выходной.

2 Позвонить по тел.: 8-903-819-22-19. Звоните ежедневно с 9:00 до 21:00.

3 **Новинка!** Теперь подать свое объявление Вы можете не выходя из дома через наш сайт: стародубский-проспект.рф и оплатить его любым из многочисленных способов. Сайт работает круглосуточно.

м.кв., с удобствами, участок 11 соток. 8-920-846-58-38, 8-920-846-58-41. (3)

...ДОМ по пер. Коммунальному, 26, кв. 2. 8-906-503-69-09

...ДОМ в р-не ул. Ленина (за мостом). 55 м.кв., газ, вода, душевая кабина, туалет в доме, евроокна. Цена 1 250 000 руб., торг. 8-962-139-75-62. (2)

...благоустроенный ДОМ со всеми удобствами. Участок 14 соток, надворные постройки, плодово-ягодные насаждения. 8-980-306-55-45

...ДОМ в центре города. 8-920-849-04-93

...ДОМ в центре города. 30 м.кв. 2-28-85

...жилой ДОМ по ул. Кооперативной. 75 м.кв., газ, вода, участок 6,5 сот., сарай, баня. Цена 1 500 000 руб. 8-910-40-11-777. (4)

...ДОМ. Газ, вода, 10 соток земли. 8-960-556-24-27

А.Н. ...газифицированный ДОМ по ул. Трудовой. 45 м.кв., 22 сотки, баня, сарай, подвал. Вода рядом. Цена 950 000 руб. 8-900-361-74-32. (м)

А.Н. ...жилой ДОМ в с. Левенка. 52 м.кв., участок 20 сот. (в аренде), газ, вода, санузел в доме, хороший ремонт. Цена 650 000 руб. 8-900-361-74-32. (м)

А.Н. ...ДОМ по ул. Комарова. Цена 1 400 000 руб. 8-900-361-74-32. (м)

А.Н. ...ДОМ х. Занковка. 64 м.кв. Цена 650 000 руб. 8-900-361-74-32. (м)

А.Н. ...газифицированный ДОМ в с. Старые Халеевичи. Цена 450 000 руб. 8-900-361-74-32. (м)

...УЧАСТОК 11,8 соток. Имеется фундамент. 8-905-100-55-04. (1)

...УЧАСТОК в р-не ул. Полевой. Без хозпостроек. Цена 115 000 руб. 8-920-831-81-72 (звонить после 19:00). (1)

...УЧАСТОК по ул. Солнечная, 11а. 1593 м.кв., имеется возможность подключения к сетям (газ, вода, электроэнергия). 8-905-175-93-90

...УЧАСТОК по ул. Московской (центр). 6 соток. 8-920-851-24-54

...нежилое строение по ул. Фрунзе. 8-930-727-90-99. (1)

А.Н. ...МАГАЗИН «Кристалл». 85 м.кв., центральное отопление, санузел. Цена 2 500 000 руб. 8-900-361-74-32. (м)

...кенгурятник для ребенка от 3,5 до 12 кг. (3 положения, цвет черный) – очень мало б/у, новый стерилизатор бутылочек для СВЧ «Авент», навигатор «Garmin» - очень мало б/у, новая сигнализация с автозапуском. 8-915-530-82-82. (1)

...ресивер для цифрового, кабельного ТВ. 8-952-961-31-14. (1)

...морозильная камера в идеальном состоянии. Объем 135 л., 6 отделов. 8-919-194-52-11. (1)

...телевизор «Samsung» (диагональ 70 см.) – 3 000 руб.; фотоаппарат «Olympus» (мало б/у) – 2 500 руб. 8-953-290-05-41. (2)

...телевизор японский, лыжи спортивные, печь для бани. 8-962-140-32-72

...маленький холодильник «Свияга». Б/у 4 месяца. 8-905-176-97-70

...б/у ноутбук, ковёр, зимние женские сапоги 37 р-ра, сумки. 8-920-601-44-39

...принтер HP Photosmart 4580, 3в1 (новый, без катриджей), автомобильный телевизор «Camelion» - 18 см., электрическая таль г/п 250-300 кг., электродвигатель АИР 7,5 кВт, 2940 об/мин. 8-962-142-86-06. (2)

...3-полосный громкоговоритель Pioneer TS-A6923IS. Цена 3 000 руб. 8-906-699-89-18. (2)

...новая 6-струнная акустическая гитара. Цена 3 000 руб. 8-920-841-71-74. (2)

...входная металлическая дверь. В хорошем состоянии. Цена 2 000 руб. 8-950-693-78-72. (1)

...печь металлическая в баню. 8-960-549-74-23

...мутоновая шуба с песцовым воротником, серого цвета. Р-р 50. Срочно, дешево. 8-960-547-40-32

...платье свадебное р-р 44 - очень красивое; женская шуба нутриевая с большим воротником из песца р-р 50-52; новый пуховик для девочки р-р 42-44. Дешево. 8-920-848-29-53. (1)

...подгузники для взрослого. Р-р 2 и 3. 8-903-869-25-12

...дрова. 8-905-117-31-11

...дрова колотые. 8-906-698-98-16. (2)

...дрова. 8-920-862-47-15. (2)

...брикет советского производства (для топки печи). 8-920-833-10-99. (2)

...домашний теленок на доращивание. Возраст 1 мес. 8-905-054-87-87. (1)

...козы, гуси, домашний поросенок, веники. 8-962-133-75-03. (1)

...поросенок на мясо. Цена 250 руб./кг. 8-952-966-96-22. (1)

...вьетнамские поросята. 8-920-850-87-12

...вьетнамские поросята. Возраст 3 мес. 8-953-298-46-11

...свинья. Все подробности по тел.: 8-930-825-20-83. (4)

...домашняя свинина. Можно частями. 8-920-867-79-61. (1)

...домашняя свинина - 230 руб/кг. 8-953-286-98-59

...домашняя говядина. Можно по частям. 8-920-858-02-23

...домашний картофель. П. Гусли. 8-915-803-77-86. (2)

...мелкий картофель. 8-905-104-53-32

...грибы сушеные, морковь домашняя. 8-920-848-29-53. (1)

...пшеница. Доставка. 8-930-732-38-19. (1)

...щенки пекинеса. Девочки. 8-960-550-87-30. (1)

...щенки таксы. Возраст 1,5 месяца. 8-920-858-19-90

...бочка. 3 куба. 8-905-102-77-80. (2)

...большая печь на отработке, картофелесажалка к мотоблоку – б/у 1 раз. Недорого. 8-920-606-28-99. (1)

КУПЛЮ

Покупаю кислородные баллоны. 8-905-104-65-61. (5)

Куплю сено. 8-960-548-49-20, 8-962-142-54-01

Скупаю: ВАЗ 2101, 2106; нерабочие холодильники; нерабочие газовые плиты; советские монеты; нерабочие автомобили; старинные статуэтки; самовары. 8-953-272-66-16. (1)

Куплю автомобиль в любом состоянии и любой марки за наличный расчет. Сам вывезу. 8-900-366-45-60. (м)

Куплю автомобиль любой марки и состояния. 8-920-864-25-60. (9)

Куплю автомобиль любого года выпуска и состояния. Можно битый. 8-953-291-33-05. (5)

Куплю любой аварийный или проблемный автомобиль в день обращения. Возможны варианты обмена. Срочный выкуп авто. 8-953-289-80-40. (3)

Куплю автомобиль любой марки, в любом состоянии. 8-900-690-14-26

РАБОТА

Требуется продавец на рынок. 8-905-104-53-32. (2)

Требуется продавец. 8-929-023-82-53

В администрацию Стародубского района требуется специалист с высшим экономическим образованием. Стаж работы по специальности - не менее 3 лет, профессиональное владение компьютером. Тел.: 2-24-00. (1)

Требуется продавец в магазин автозапчастей. 8-920-851-24-54

Требуется диспетчер. 8-980-334-01-00

На автомойку «Нептун» требуются рабочие. 8-961-102-02-60

В ООО «Русское молоко» требуется ветврач. З/п от 30 тыс. руб., компенсация транспортных расходов. Тел.: 2-28-32, 8-905-102-48-60

Стародубское РАЙПО сдает в аренду помещение швейного цеха с оборудованием, в здании магазина «Универмаг». 8 (48348) 2-23-15, 8-962-135-63-89

В пиццерию «Шляпа» требуется кассир, охранник. 2-27-21

Требуется мастер маникюра. 8-910-295-61-48. (2)

В такси срочно требуются водители. 8-920-830-38-44 (звонить с 10:00 до 21:00). (м)

ИЩУ РАБОТУ

Ищу работу расклейщика объявлений. Могу распечатывать черно-белые объявления сам, за вашу оплату. Также могу разносить листовки, газеты по почтовым ящикам. Желательна еженедельная оплата. 8-953-290-05-41

Ищу работу: водитель категории В, С; сантехник; сторож; охранник, тракторист широкого профиля. 8-960-546-55-00 (звонить в любое время). (2)

ОБМЕН

Обменяю благоустроенную 2-ком. квартиру (40 м.кв., в центре города) на благоустроенный дом. 8-953-287-19-17. (1)

Меняю полдома по пл. Красноармейской на 1-ком. квартиру. 8-952-965-95-54

УСЛУГИ

Ремонт мобильных телефонов, ноутбуков, планшетов. ТЦ «Наш», 2-й этаж. 8-920-608-59-71. (1)

Опытный гипнолог поможет избавиться от алкогольной зависимости, табакокурения, энуреза, ожирения. 8-960-560-83-39 (в любое время). Имеются противопоказания. Необходимо проконсультироваться со специалистом. (1)

Прокол мочки уха, медицинские серьги-гвоздики от 300 руб. 8-960-551-71-81. (5)

Изготовление аквариумов по Вашим размерам. 8-905-102-32-20. (1)

АРЕНДА

Сдается комната в общежитии по ул. Краснооктябрьской, 42. На длительный срок, с мебелью. 8-930-823-30-44. (1)

Сдается комната в г. Брянске. 8-906-699-66-49

Сдается 1-ком. квартира на длительный срок. 8-903-869-25-12

Сдается 1-ком. квартира. 8-906-504-29-05

Сдается 1-ком. квартира. 8-953-290-34-63

Сдается 2-ком. квартира по ул. Краснооктябрьской. 8-952-962-63-56. (1)

Сдается 2-ком. квартира в районе больницы. 8-929-022-84-90, 8-910-334-89-32

Сдается 2-ком. квартира в общежитии на Масленке. Без мебели. 8-906-503-32-03

Сдается 3-ком. квартира без мебели. 2/5 эт., в районе «Грибка». 8-920-605-33-44. (2)

Сдается полдома по ул. Красных Партизан, 20. 8-962-140-32-88. (2)

Сдается дом в центре г. Стародуба. 140 м.кв., баня. 15 000 руб./ месяц. 8-915-535-87-42

Сдается дом в п. Десятуха. Все удобства в доме. За всё - 8 000 руб. 8-906-696-07-24

Возьму на постой в деревню. Оплата за проживание по договору. 8-953-282-70-96. Александр. (2)

В здании МФЦ (пл. Красная, 11) сдается в аренду площадь. 5 м.кв. 2-26-50

Сдается в аренду магазин «Заря» по ул. Калинина, 17а (в районе Грибка). 74 м.кв. 8-962-140-80-08. (м)

Сдается в аренду помещение по пер. Троснина, 2а (здание нотариальной конторы). 90 м.кв. 8-905-103-39-90

В магазине «Современное домашнее хозяйство» (возле центрального входа на рынок), на втором этаже (рядом с «Обувной базой»), сдается в аренду торговая площадь. 350 м.кв. 8-962-140-80-08. (м)

Сдается в аренду торговый киоск на территории рынка (напротив закусочной Хлебокомбината). 8-962-140-80-08. (м)

Сдается торговая площадь в ТЦ по ул. Московская, 5, на 1-м и 2-м этаже. 8-903-868-62-26. (м)

Сдается в аренду магазин «Заря» (напротив рынка). 8-962-140-80-08. (м)

АРЕНДА

ул. Первомайская, 13

210 м.кв.

Рядом рынок

8-962-135-93-09

ВЫГОДНАЯ АРЕНДА

Сдается в аренду торговая площадь по ул. Первомайской

(возле главного входа на рынок)

8-962-140-80-08

Сдается в аренду часть магазина «Эстет»

8-962-140-80-08

ЗНАКОМСТВА

Ищу парня для серьезных отношений. От 24 до 27 лет. 8-953-28-14-900

Мужчина. 28 лет. Ищу скромную, серьезную девушку, без в/п для создания семьи, желательно домоседку, от 18 до 25 лет. 8-920-839-44-87. Отвечу на ММС с фото и кратким рассказом о себе. (1)

Мужчина. 37 лет. Познакомлюсь с некурящей женщиной для создания семьи, возрастом до 37 лет. Ребенок не помеха. 8-905-188-37-30

Мужчина. 57 лет. Ищу женщину до 55 лет, хозяйственную, с приятной внешностью. 8-900-356-16-47 (звонить после 18:00)

ИНФОРМАЦИЯ

5 февраля (пятница) 17:30. СК «Стародуб». Совещание среди представителей команд о проведении чемпионата города по мини-футболу.

РАЗНОЕ

Требуется репетитор по математике. 6 класс. 8-906-500-49-13

Отдам в добрые руки щенков. Возраст 2 месяца, кушают все. Привезу сама. 8-905-103-16-90. (1)

Такси «Люкс» 2-34-11
Наше такси-для нашего города
8-905-176-41-02
8-961-002-09-03
8-920-840-58-93

TAXI
Такси «Хорошее» т. 345-345 с городского т. 2-22-22
Такси города Хороших людей
прямой мобильный номер

10 растений-лекарей для дома и офиса

В древности говорили: «Мой дом — моя крепость». Совсем не лишним будет вспомнить эту поговорку сейчас, когда вокруг – одна химия. Дымят заводы, еда полна консервантов и усилителей вкуса, а воздух содержит массу вредных веществ. Поэтому, для того чтобы чувствовать себя в безопасности, следует заранее побеспокоиться о средствах защиты для дома и офиса. Именно с такой ролью удачно справляются перечисленные ниже комнатные растения.

1. Хлорофитум

Для того чтобы воздух в помещении всегда был свежим, чтобы, заходя в дом или офис, хотелось подольше в нем остаться, следует обязательно завести себе Хлорофитум хохлатый. Этот неутомимый труженик не потребует много заботы. Главное, чтобы было немного света и побольше воды. В замен же он сделает воздух свежим и чистым. Конечно, одно растение существенно не улучшит воздух в помещении, но если их будет несколько, тогда изменения ощутимы вполне!

2. Драцена

Драцена – очень популярное «офисное» растение. Успешно справляться с такими веществами как бензол и трихлорэтилен. Бензол выделяется из напольного покрытия, именуемого линолеумом, а трихлорэтилен попадает к нам из автомобильных выхлопов, пятновыводителей, средств для чистки ковров и просто из хлорированной воды.

3. Каланхоэ

Вылечить насморк с успехом поможет это растение. Достаточно лишь закапать в каждую ноздрю по 2-3 капли сока, выжатого из листьев каланхоэ и можно вновь «бежать на встречу судьбе».

4. Циперус

В зимние месяцы, когда работают батареи центрального отопления, воздух в помещении становится сухим. Отсюда проблемы с волосами, кожей, ногтями и слизистой глаз, губ и носа. Чтобы этого не допустить, достаточно просто приобрести влаголюбивый циперус и содержать его в условиях повышенной влажности. Можно даже в аквариуме. Результат – красота в помещении и комфорт для организма!

5. Лаванда

Если Вы много нервничаете, успокоиться Вам поможет лаванда. Это скромное растение, украшенное сиреневыми цветами, обладает отличной способностью снимать напряжение.

6. Грейпфрут

Настроиться на рабочий лад помогут вещества, выделяемые этим растением. Приятный аромат грейпфрута, исходящий от его листьев, придаст бодрости и активности мозгу. Растение является прекрасным источником фитонцидов. Защищает организм от вирусов и бактерий.

7. Сансевьера

Работающим за компьютером просто необходимо завести это растение. Сансевьера успешно справляется с веществами, выделяемыми оргтехникой. Кроме того, она отлично перерабатывает формальдегидные соединениями, которые содержатся в современной мебели и других предметах интерьера.

8. Алоэ

Универсальное растение! Алоэ не только хорошо заживляет раны, еще это прекрасное противовоспалительное средство при многих заболеваниях организма. Используется в косметологии в составе домашних масок для лица и волос, кремов с противовоспалительным эффектом. В общем, незаменим в быту!

9. Герань

Часто люди, работающие за компьютером, жалуются на снижение зрения. Это связанно с миганием монитора, в результате чего ухудшаются аккомодационные свойства глазных мышц. Заведя герань, вы получаете лекаря, который будет выделять в воздух эфирные вещества, нормализующие работу глазных мышц.

10. Апельсин

После результативной работы, неплохо бы и отдохнуть. Но не лежа на диване, а весело и с пользой. Настроиться на такой отдых Вам поможет апельсин. Его благотворное воздействие на организм трудно не заметить. Людей, в доме которых растет это растение, можно узнать сразу: блеск в глазах, румянец на щеках и жизнерадостное настроение. А вырастить его можно (как впрочем, и грейпфрут) очень легко. Достаточно во время поедания его сочной мякоти, обнаруженную косточку не выбрасывать в мусорное ведро, а посадить в цветочный горшок. При хорошем поливе, тепле и достаточном освещении, вскоре у вас появится очаровательный апельсинчик!

Такси «Люкс» 2-34-11
Наше такси-для нашего города
8-905-176-41-02
8-961-002-09-03
8-920-840-58-93

TAXI
Такси «Хорошее» т. 345-345
Такси города Хороших людей
прямой мобильный номер
с городского т. 2-22-22

ПРИЗОВОЙ СКАНВОРД №4

ПРИЗОВОЕ СЛОВО

СМС НА НОМЕР: 8-903-868-24-63

1 2 3 4 5 6 7 8 9 10

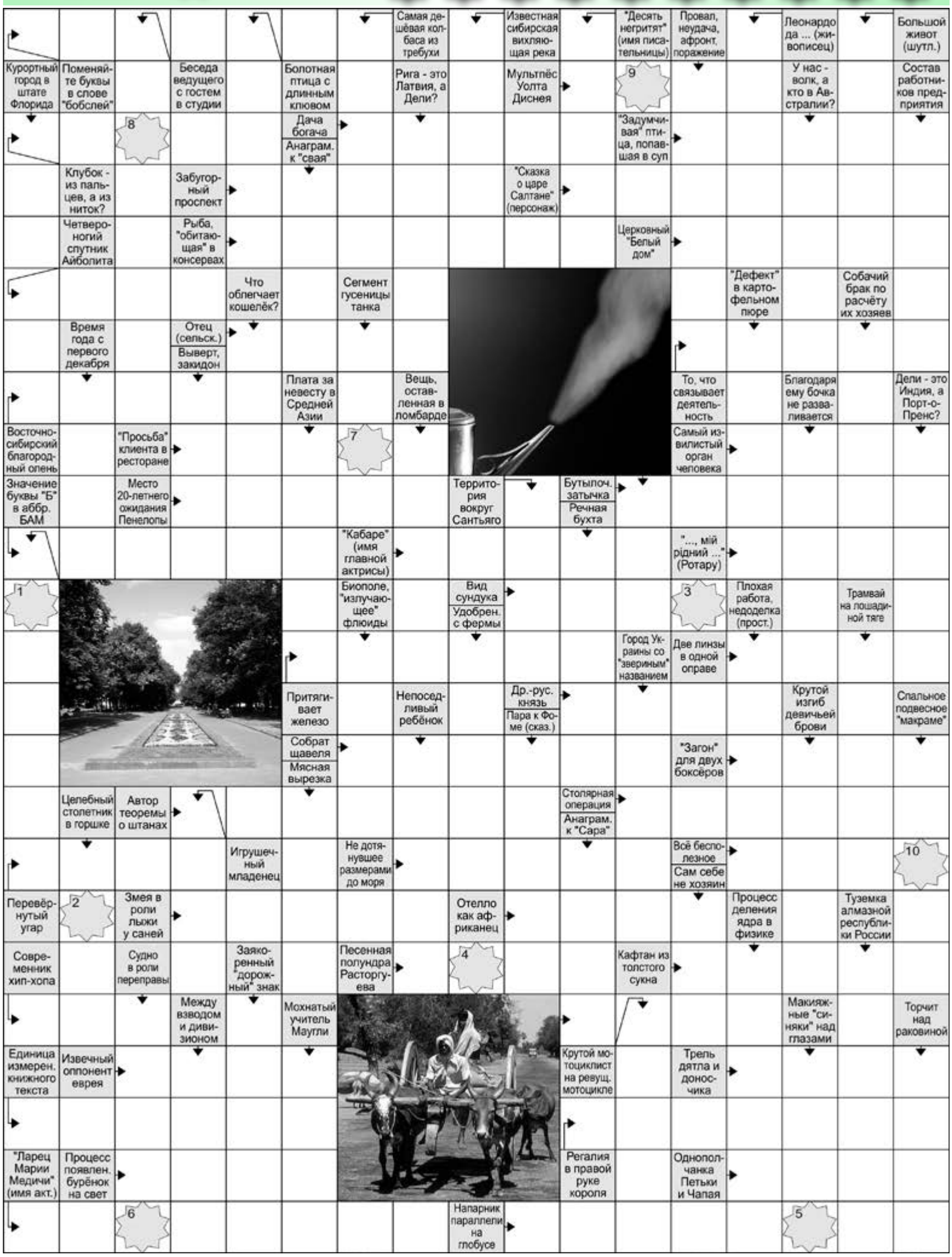

ОТВЕТЫ

на призовой сканворд №3 от 28.01

Призовое слово

ОДНОТОМНИК

Количество правильных ответов **183**

Победители №3

168 27 128 145 158

ВНИМАНИЕ, КОНКУРС

Условия участия в конкурсе:

1. Разгадайте сканворд.
2. Из букв в серых «звездочках» составите слово («звездочка» №1 – первая буква загаданного слова, «звездочка» №2 – вторая буква ...и т.д.).
3. Пришлете разгаданное слово СМС-сообщением на номер редакции: 8-903-868-24-63 (стоимость СМС-сообщения - согласно тарифам вашего оператора).
4. Срок проведения: с момента выхода номера газеты, до 10 час. 00 мин. ближайшей среды, после выхода.
5. Приславшие правильные ответы примут участие в лотерее, которая пройдет в 10 час. 00 мин. ближайшей среды, после выхода в редакции газеты «Стародубский проспект», по адресу: пл. Красная, 11. В лотерее участвуют номера телефонов, с которых были присланы правильные ответы.
6. Победитель конкурса: 5 обладателей номеров телефонов, приславшие правильные ответы, выбранные посредством лотереи. На данные номера телефонов поступят СМС-сообщения с приглашением забрать свой приз.

Дополнительная информация по телефону редакции: 8-903-868-24-63.

ПРИЗ НОМЕРА:

5 наборов стопок

Желаем удачи!

Приблизительный прогноз погоды на 11 дней

дата	четверг 4 февраля	пятница 5 февраля	суббота 6 февраля	воскресенье 7 февраля	понедельник 8 февраля	вторник 9 февраля	среда 10 февраля	четверг 11 февраля	пятница 12 февраля	суббота 13 февраля	воскресенье 14 февраля
осадки											
температура воздуха ночью	0	-2	-4	-1	-2	0	+1	+2	0	-4	-3
температура воздуха днём	+2	+1	+1	+3	+4	+3	+3	+3	+1	+2	+2

Информационно-рекламная газета «Стародубский проспект». Учредитель, главный редактор и издатель Кадомский Алексей Алексеевич. Тел.: 8-903-819-22-19. Адрес редакции и издательства: 243240 Брянская обл., г. Стародуб, пл. Красная, 11. E-mail: starpro@bk.ru. Газета зарегистрирована Управлением Федеральной службы по надзору в сфере связи, информационных технологий и массовых коммуникаций по Брянской области. Регистрационное свидетельство ПИ № ТУ32-00130 от 29.06.2011 г. Ответственность за достоверность информации и качества рекламируемых товаров и услуг несут рекламодатели. Мнение редакции не всегда совпадает с мнением авторов. Газета распространяется частично бесплатно. Цена свободная. Разработка и дизайн Кушнир Геннадий.

Отпечатано в ЗАО «ПОЛИГРАФСЕРВИС» www.poligraphservice.ru г. Брянск, пр-д Московский, 15-а. Объём 4 п.л. Подписано в печать 3.02.2016 г. по графику - 17:00 факт. - 17:00 заказ №278

Такси «Люкс» 2-34-11
Наше такси-для нашего города
8-905-176-41-02
8-961-002-09-03
8-920-840-58-93

TAXI
Такси «Хорошее» т. 345-345 с городского т. 2-22-22
Такси города Хороших людей
прямой мобильный номер

Союз пенсионеров по г. Стародуб и Стародубскому району, Союз женщин г. Стародуба поздравляют с Днем рождения ветерана труда, активного члена общественных организаций, человека активной жизненной позиции Анну Васильевну Кожадееву. Крепкого Вам здоровья, долгих и счастливых лет жизни, удачи в работе и во всех делах, добра, семейного тепла и благополучия.

Поздравляем
Васюка Альберта Николаевича с юбилеем!

Вся наша жизнь — могучая река,
Порогами насыщена прилично,
Шестьдесят пять из них, преодолев не зря,
Все делаете только на отлично.
Для Вас преграды — это не беда!
Нет трудностей таких, чтоб Вас пугали,
Вы смело покоряете всегда
Мечты, дороги, радости, печали!

Супруга, дочь Ольга, сын Виктор,
зять Николай, невестка Инна и внуки.

ПАССАЖИРСКИЕ ПЕРЕВОЗКИ
ЕЖЕДНЕВНО
Стародуб- Брянск-Москва
Москва-Брянск-Стародуб
Время отправления из Стародуба
от магазина «Журавли» 21:30
Время отправления из Москвы
метро «Юго-западная» в 11:30 и в 18:30
Заказ билетов:
8-900-366-65-06
8-962-131-90-06

ОКНА XXI века
Окна • двери • лоджии
конструкции из ПВХ

Brusbox • Rehau • Veka
LG • Salamander
Работаем по городу, району и области
Замеряем, доставляем и консультируем - бесплатно
В продаже: подоконники, отливы, откосы, москитная сетка
8-952-963-52-15
8-961-101-30-33
Подробная информация об участии в акции, её организаторе, правилах, призах, сроках, месте, порядке их получении по указанному телефону. Товар сертифицирован.

СТАРОДУБСКИЕ ОКНА
РАБОТАЕМ БЕЗ ПОСРЕДНИКОВ!!!
ВЫСОКОЕ КАЧЕСТВО • НЕМЕЦКИЕ ТЕХНОЛОГИИ • ДОСТУПНАЯ ЦЕНА

ПОДОКОННИКИ,
ОТЛИВЫ, ФУРНИТУРА
для пластиковых окон
РЕМОНТ ОКОН
Замена некачественной фурнитуры
на сертифицированную
REHAU
Unlimited Polymer Solutions
Адрес производства: г. Стародуб,
ул. Ленина, д. 154 Д
(бывшая территория «Сельхозтехники»)
МИНИМАЛЬНЫЙ СРОК ИЗГОТОВЛЕНИЯ!
Сервисное обслуживание нашим клиентам - гарантированно!
8-906-501-70-07 • 8-952-963-52-15
Подробная информация об участии в акции, её организаторе, правилах, призах, сроках, месте, порядке их получении по указанному телефону. Товар сертифицирован.

Такси «Люкс» 2-34-11
Наше такси-для нашего города
8-905-176-41-02
8-961-002-09-03
8-920-840-58-93