ООО «М-металлолом»

Закупает лом и отходы черных металлов у организаций и частных лиц

- демонтаж (резка)
- возможен самовывоз

Наш адрес: ул. Свердлова, 92 А («Агроснаб»)
Работаем с 9:00 до 18:00
(суб. с 9:00 до 14:00,
воскр. выходной)
8-950-693-54-44
8-919-193-77-11

Такси «Хорошее» т. 345-345 прямой мобильный номер
Такси города — Хороших людей
с городского т. 2-22-22

Быть лучше одному, чем вместе с кем попало. Омар Хайям

№45 (227) 19 ноября 2015 г. Сайт: стародубский-проспект.рф

Стародубский ПРОСПЕКТ

Тираж 6750 экз. 16+

Всё по делу!

Еженедельная информационно-рекламная газета г. Стародуба и Стародубского района. Выходит по четвергам.

РЕМОНТ Компьютеров Ноутбуков

Печать фотографий, Канцтовары
Доступ в Интернет
Магазин «Палитра» пл. Советская 5А
89605497609
89092400272
(Пн - Пт 9:00 - 16:00; Сб - Вых; Вс 9:00 - 13:00)
starodyb-palitra.narod.ru

РУССКИЕ ОКНА

СКИДКА 10%

Окна Rehau KBE, лоджии,пластиковые откосы. Оформление договора на дому.
гарантия 3 года
г. Стародуб, пл. Советская, 9
(здание Телеграфа, 2-й этаж)
8-962-148-73-95

Скидка 10% на каждое окно

Подробная информация об участии в акции, её организаторе, правилах, призах, сроках, месте, порядке их получении по указанному телефону. Товар сертифицирован.

НАТЯЖНЫЕ ПОТОЛКИ

Быстро, качественно, недорого.
Гарантия 10 лет.
Бесплатный замер и консультация.
Большой выбор фотопечати.
Монтаж люстры - в подарок.
8-920-861-94-62 • 8-903-818-03-95

Центр микрозайма

Деньги на выгодных условиях

- Без справок с работы,
- Без залога и поручителей,
- Без комиссий
- Гибкие тарифы

Мы находимся по адресу:
г.Стародуб ул.Краснооктябрьская д.53
ТЦ «Журавли» 1 этаж

Тел: 8-920-863-23-14

*Подробная информация по указанному телефону

СКОРАЯ ПОМОЩЬ ВАШЕМУ КОМПЬЮТЕРУ

8-930-725-64-06

Бесплатная диагностика с выездом мастера на дом в любую точку города и района*

гарантия 1 год

Диагностика неисправностей • Восстановление данных
Настройка компьютера • Устранение неполадок
Установка программ • Настройка интернет
Антивирусная защита

* при условии ремонта

Ремонт компьютеров, ноутбуков, принтеров, планшетов, телефонов (пайка и замена гнезд, замена экранов)
Скупка б/у ноутбуков, планшетов, принтеров «Epson»
Универмаг, 1 этаж, отдел «Папирус» 8-920-60-188-74

КОМПЬЮТЕРНАЯ ПОМОЩЬ

Всегда низкие цены! Скидка 20%
т.8-920-855-44-00, 8-905-100-40-97 Ремонт за 1 час! *Зависит от сложности ремонта

НАТЯЖНЫЕ ПОТОЛКИ

Бесплатная консультация и замер
100% гарантия качества
8-930-720-88-15
БЫСТРО КАЧЕСТВЕННО НЕДОРОГО

НАТЯЖНЫЕ ПОТОЛКИ

от ведущих производителей Европы за 4 часа
10 лет гарантии
помощь дизайнера
любая сложность
без пыли и грязи

от 299 руб.
пенсионерам скидка
Каждый 10-й метр-бесплатно
Монтаж люстр в подарок
8-930-727-31-17
8-919-297-24-52

Подробная информация по указанным телефонам. Цены действительны на момент выхода рекламы. Товар сертифицирован.

НАТЯЖНЫЕ ПОТОЛКИ

Любой цвет.
Быстро, качественно, недорого!
ФОТОПЕЧАТЬ МНОГОУРОВНЕВЫЕ
Гарантия - 10 лет!
Замер, консультация БЕСПЛАТНО!!!
Обращаться: Универмаг, 2-эт. ,отдел «Люстры»
или по тел.: 8-920-604-42-65; 8-906-698-89-99

Подробная информация по указанному телефону. Цены действительны на момент выхода рекламы. Товар сертифицирован.

ЦЕНТР ОКОН

KBE REHAU brusbox

ОКНА • ЛОДЖИИ

ДВЕРИ ПВХ • РОЛЬСТАВНИ • ОТКОСЫ
МОСКИТНЫЕ СЕТКИ • ФУРНИТУРА

ЖАЛЮЗИ

изготовление всех видов за 5 дней

от 370 руб.

г. Стародуб,
ул. Свердлова, 14
ПЕРВЫЙ ЭТАЖ

Без % РАССРОЧКА на 3 месяца

8-952-966-61-55

Рассрочку предоставляет ИП Нешков Е.В.

КАССА взаимопомощи

Денежные займы

Только по паспорту

Вместе в трудную минуту!

0,7%* в день

Льготные условия для пенсионеров

г. Стародуб
ул. Свердлова, 8а, ТЦ «Наш» (2 этаж)
8-910-334-6000
пон.-пят. 9:00 - 19:00
суб.-воскр. 9:00 - 18:00

*Заём предоставляется наличными денежными средствами на срок от 1 до 32 дней с возможностью пролонгации при условии уплаты процентов по окончании срока займа. Гражданам РФ в возрасте от 23 до 85 лет. Размер займа составляет от 1 тыс. руб. до 30 тыс. руб. При первоначальном обращении от 1 тыс. руб. до 10 тыс. руб. Размер процентной ставки по займу определяется в процентном отношении от размера займа и составляет в день: 1% (365% годовых); для пенсионеров 0,7% в день(255, 5% годовых). Займы предоставляются ООО МФО «Пятый элемент» (зарегистрировано в реестре МФО 651503029006503 от 25 мая 2015 г., сайт www.5element-mfo.ru). Рекламодатель агент ООО «Касса взаимопомощи» свидетельство о гос. регистрации серия 29 № 001862233, выдано 09 июня 2010 г. на основании агентского договора.

Такси «Хорошее» т. 345-345
Такси города Хороших людей
прямой мобильный номер
с городского т. 2-22-22

Понедельник 23 ноября

Первый канал

05:00 «Доброе утро»
09:00, 12:00, 15:00, 18:00, 01:00, 03:00 Новости
09:20, 04:05 «Контрольная закупка»
09:50 «Жить здорово!» 12+
10:55 «Модный приговор»
12:15 «Сегодня вечером» 16+
14:30, 15:15 «Время покажет» 16+
16:00 «Мужское / Женское» 16+
17:00 «Наедине со всеми» 16+
18:45 «Давай поженимся!» 16+
19:50 «Пусть говорят» 16+
21:00 «Время»
21:30 Т/с «Влюбленные женщины» 16+
23:35 «Вечерний Ургант» 16+
00:00 «Познер» 16+
01:20, 03:05 Х/ф «Оптом дешевле 2» 12+
03:15 Т/с «Измена» 16+

Россия

05:00, 09:15 «Утро России»
09:00, 11:00, 14:00, 17:00, 17:50, 20:00 Вести
09:55 «О самом главном» Ток-шоу
11:35, 14:30, 17:30, 19:35 Местное время. Вести-Москва
11:55 Т/с «Тайны следствия» 12+
14:50 Вести. Дежурная часть
15:00 «Наш человек» 12+
16:00 Т/с «Земский доктор» 12+
18:15 «Прямой эфир» 16+
20:50 «Спокойной ночи, малыши!»
21:00 Т/с «Анка с Молдаванки» 12+
23:55 «Честный детектив» 16+
00:50 «Россия без террора. Завербованные смертью. Следственный эксперимент. Немые свидетели» 12+

НТВ

05:00, 06:05 Т/с «Адвокат» 16+
06:00, 10:00, 13:00, 16:00, 19:00 «Сегодня»
07:00 «НТВ утром»
08:10 «Утро с Юлией Высоцкой» 12+
09:00 Т/с «Возвращение Мухтара» 16+
10:20 Т/с «Лесник» 16+
12:00 «Суд присяжных» 16+
13:20 «Обзор. Чрезвычайное происшествие»
14:00 Т/с «Улицы разбитых фонарей» 16+
16:20 Т/с «Литейный» 16+
18:00 «Говорим и показываем» Ток-шоу 16+
19:40 Т/с «Чужой» 16+
21:35 Т/с «Пятницкий. Глава четвертая» 16+
23:30 «Анатомия дня»
00:10 Т/с «Команда» 16+
02:00 «Следствие ведут...» 16+
02:55 «Дикий мир» 0+

ТНТ

07:00 М/с «Черепашки-ниндзя» 12+
07:30, 07:55 М/с «Губка Боб Квадратные штаны» 12+
08:25 М/с «Пингвины из «Мадагаскара»» 12+
09:00 «Дом-2. Lite» 16+
10:30 «Битва экстрасенсов» 16+
11:30 Х/ф «Фантастическая четверка 2. Вторжение Серебряного серфера» 12+
13:25, 14:00 Т/с «Реальные пацаны» 16+
14:30, 15:00, 15:30, 16:00, 16:30, 17:00, 17:30, 18:00, 18:30, 19:00, 19:30 Т/с «Интерны» 16+
20:00 Т/с «Деффчонки» 16+
20:30 Т/с «Озабоченные, или Любовь зла» 16+
21:00 Х/ф «Бармен» 16+
23:00 «Дом-2. Город любви» 16+
00:00 «Дом-2. После заката» 16+
01:00 Х/ф «Одна любовь на миллион» 16+
03:10 Т/с «Терминатор: Битва за будущее 2» 16+

ТВ центр

06:00 «Настроение» 16+
08:10 Х/ф «Следы на снегу»
09:45 Х/ф «Отцы и деды»
11:30, 14:30, 19:40, 22:00 События 16+
11:50 «Постскриптум» 16+
12:50 «В центре событий» 16+
13:55 «Линия защиты» 16+
14:50 «Городское собрание» 12+
15:40 Х/ф «Погоня за тремя зайцами» 12+
17:30 Город новостей 16+
17:40 Т/с «Разведчицы» 16+
20:00 «Право голоса» 16+
21:45 «Петровка, 38» 16+
22:30 «Империя Олинклюзив». Специальный репортаж 16+
23:05 Без обмана. «Волшебный чай» 16+
00:00 События. 25-й час 16+
00:30 Х/ф «Путешествие во влюбленность» 16+

Матч-ТВ

06:30 Д/ц «Мама в игре» 12+
07:00, 07:30, 08:00, 09:00, 10:00, 11:00, 12:00, 15:00 Новости
07:05, 07:35 «Ты можешь больше!» 16+
08:05 «Живи сейчас» 16+
09:05, 10:05, 15:05, 23:00 Все на Матч!
11:05 Д/ф «Федор Емельяненко. Первый среди равных» 16+
12:05 Смешанные единоборства. BELLATOR 16+
15:55 Хоккей. КХЛ. «Сибирь» (Новосибирская область) - «Авангард» (Омская область)
18:30 «Континентальный вечер»
19:30 Профессиональный бокс. Мигель Котто (Пуэрто-Рико) против Сауля Альвареса (Мексика). Бой за звание чемпиона мира по версии WBC в среднем весе 16+
22:30 Д/ц «Безграничные возможности»
00:00 Тяжелая атлетика. Чемпионат мира. Женщины
01:45 «Удар по мифам» 16+
02:00 Д/ц «Сердца чемпионов» 12+
02:30 Тяжелая атлетика. Чемпионат мира. Мужчины
04:15 Д/ф «Важная персона»
06:00 Д/ф «Кардиограмма жизни»

Че

06:00 Мультфильмы 0+
06:30 «Никогда не повторяйте это дома» 16+
08:30 «100 великих» 16+
09:30 Х/ф «Приключения Шерлока Холмса и доктора Ватсона. Смертельная схватка» 0+
10:55 Х/ф «Приключения Шерлока Холмса и доктора Ватсона. Охота на тигра» 0+
12:20 Х/ф «Приключения Шерлока Холмса и доктора Ватсона. Собака Баскервилей» 0+
14:00, 18:30 КВН на бис 16+
14:30 «Утилизатор» 12+
15:00 «Среда обитания» 16+
16:00 «Доброе дело» 12+
16:30 Мужская работа 16+
17:30 «Выжить в лесу» 16+
19:30 Х/ф «Операция Тушёнка» 16+
22:00 +100500 16+
22:30 «Смешные деньги» 16+
23:00 Х/ф «Никогда не говори никогда» 12+
01:55 Х/ф «Духлесс» 18+
04:05 Х/ф «Ночной продавец» 12+

СТС

06:00 М/с «Том и Джерри. Детские годы» 0+
06:25 М/с «Том и Джерри» 0+
06:35 М/с «Смешарики» 0+
06:55 М/с «Пингвинёнок Пороро» 0+
07:30 М/с «Клуб Винкс - школа волшебниц» 12+
08:00 «Большая маленькая звезда» 6+
09:00, 10:00, 10:30, 16:00 Т/с «Кухня» 12+
11:00 Х/ф «Сказки на ночь» 12+
12:50 «Ералаш» 0+
13:00, 13:30, 14:00, 18:00, 18:30 Т/с «Воронины» 16+
19:00 Шоу «Уральских пельменей» 16+
20:00 Т/с «Восьмидесятые» 16+
21:00 Т/с «Как я стал русским» 16+
22:00 Х/ф «Сонная лощина» 12+
00:00 «Даёшь молодёжь!» 16+
00:30 «Кино в деталях с Фёдором Бондарчуком» 16+
01:30 «6 кадров» 16+
01:45 Т/с «Революция» 16+
03:25 «Большая разница» 12+
04:25 Х/ф «Выше Радуги. Очень современная и очень музыкальная сказка» 0+

Домашний

06:30 «Ангелы красоты» 16+
07:30, 18:00, 23:55, 05:55 «Одна за всех» 16+
07:45 «По делам несовершеннолетних» 16+
09:45 «Давай разведемся!» 16+
10:45 Д/с «Понять. Простить» 16+
11:55 Д/с «Эффекты Матроны» 12+
12:55 «Присяжные красоты» 16+
13:55 Д/ф «Женская консультация» 16+
18:05 Т/с «Не родись красивой» 12+
19:00, 02:15 Т/с «Весна в декабре» 16+
20:55 Т/с «Уравнение любви» 16+
22:55 «Рублёво-Бирюлёво» 16+
00:30 Х/ф «Белые розы надежды» 16+

ТВ 3

06:00 Мультфильмы СМФ 0+
09:30, 10:00, 17:00, 17:30 Т/с «Слепая» 12+
10:30, 11:00, 16:00, 16:30 Д/ф «Гадалка» 12+
11:30 «Вокруг Света» 16+
12:30 Д/ф «Колдуны мира» 12+
13:30, 04:30 Д/ф «Городские легенды» 12+
14:00, 14:30 Д/ф «Охотники за привидениями» 16+
15:00 «Мистические истории» 16+
18:00, 01:00 «Х-версии» 12+
18:30 Т/с «Пятая стража» 16+
19:30, 20:30 Т/с «Иные» 16+
21:30, 22:20 Т/с «Кости» 12+
23:15 Х/ф «Фантом» 16+
01:30 Х/ф «Интердевочка» 16+

Рен-тв

05:00, 03:30 «Семейные драмы» 16+
06:00, 18:00 «Самые шокирующие гипотезы» 16+
07:00 «С бодрым утром!» 16+
08:30, 12:30, 16:30, 19:30, 23:00 «Новости» 16+
09:00 «Военная тайна» 16+
11:00 Д/п «Послание погибшей Атлантиды» 16+
12:00, 16:10, 19:00 «Информационная программа 112» 16+
13:00 «Званый ужин» 16+
14:00 Х/ф «Шерлок Холмс: Игра теней» 16+
17:00 «Тайны Чапман» 16+
20:00 Х/ф «Смертельное оружие» 16+
22:00 «Водить по-русски» 16+
23:25, 02:30 Т/с «Игра престолов» 18+
00:30 Х/ф «Здравствуйте, мы ваша крыша!» 16+

ЕВРО-ТУР
сеть туристических агентств
ЖЕЛЕЗНОДОРОЖНЫЕ И АВИА БИЛЕТЫ
ГОРНОЛЫЖНЫЕ ТУРЫ
Отдых на море: Тайланд, Вьетнам, ГОА, Шри-Ланка, Доминиканская Республика.
Санатории Белоруссии
г. Стародуб, ул. Свердлова, 14 (ТЦ «Стародуб») 2-39-83
Тел.: 37-03-83 • 8-961-100-01-01 • 8-962-132-39-83

ГРУЗОПЕРЕВОЗКИ
«Газель»
8-905-176-49-57

ГРУЗО перевозки по области и РФ
По городу не работаем
8-961-002-99-00

ЛИНОЛЕУМ
ПРОИЗВОДСТВО МЕБЕЛИ
Оптовые цены
г. Унеча, ул. Кирова, 4
8-961-100-69-36
8-919-292-57-24
8 (48351) 2-43-78

ГРУЗО ПЕРЕВОЗКИ
до 1,5 т.
Город, межгород
8-930-823-25-65

пассажирские/ грузовые ПЕРЕВОЗКИ
Рынки г. Москвы, вахты
авиа и ж/д вокзалы,
Оптина Пустынь
8 человек/1,5 тонны
8-910-293-21-30
8-900-361-37-02

Стоматологический кабинет
«Калинка»
Пл. Красная, 14
Лиц. ЛО-32-01-000210 от 18.06.09 выдано Департаментом здравоохранения Брянской обл.
Лечение, восстановление и отбеливание зубов. Прокол мочки уха и крыла носа
8-905-100-94-96
Детский прием, лечение кариеса и его осложнений, отбеливание зубов, протезирование, исправление прикуса.
8-980-301-000-9

РЕМОНТ автоматических стиральных машин у Вас дома
8-920-842-58-70
www.stiralki32.ru

ДРОВА СУХИЕ, БРУС
ЛИПА, ОСИНА, ДУБ
8-910-338-72-92

ДРОВА
от 1500 руб.
8-960-554-22-11

ЮВЕЛИРНАЯ МАСТЕРСКАЯ
В г. Стародубе
Универмаг, 1-й этаж
Мелкий ремонт (10-15 мин.)
Принимаем заказы (выполняем от 4 до 7 дней)
Работает ломбард и скупка 8-953-286-34-64
Покупаем монеты, предметы старины

ИЗГОТОВИМ
деревянные двери, окна, межэтажные лестницы, шпуги, палати, скамьи, столы, резные наличники, мебель из массива дерева, ДСП, МДФ
8-915-530-98-24

БЮРО УСЛУГ
• Оформление договора купли-продажи
• Заявление на регистрацию и снятия с учета авто-мото транспорта, замена водительского удостоверения, ПТС
• Автострахование, техосмотр, зеленая карта.
• Страхование жилья, семьи и детей.
8-920-830-38-44
Выезд по городу и району

Привезу кирпич, пеноблок
Пр-во Гомель.
Доставка, разгрузка
8-909-241-97-16

ОКНО-МАРКЕТ
от завода-производителя
ОКНА • ДВЕРИ
ЛОДЖИИ • БАЛКОНЫ ПВХ
Замер, доставка - БЕСПЛАТНО
Отделка пластиком помещений, откосы, сайдинг, гипсокартон
НИЗКИЕ ЦЕНЫ
8-920-832-05-14
8-900-373-30-33

Ремонт мягкой мебели
Замена пружин, ткани, поролона
8-952-961-65-36

Сухая столярная доска по ценам производителя
Дрова, обрезной пиломатериал
Распиловка леса
8-920-857-21-56

Такси «Люкс» 2-34-11
Наше такси-для нашего города
8-905-176-41-02
8-961-002-09-03
8-920-840-58-93

с городского
т. 2-22-22 т. 345-345
прямой мобильный номер
Такси «Хорошее»
Такси города Хороших людей
TAXI

Пятёрочка
Есть чем удивить!
Пять слагаемых моего благополучия!
1 Я*
2 График работы на мой выбор
3 Легко научиться всему, опыт работы не обязателен!
4 От работы до дома – пара шагов!
5 Надежность Компании – моя уверенность в будущем
* Я уже работаю в «Пятёрочке», а Вы?
ПРИГЛАШАЕМ НА РАБОТУ
ПРОДАВЦА-КАССИРА
АДМИНИСТРАТОРА
ГРУЗЧИКА
ДИРЕКТОРА МАГАЗИНА
Официальное трудоустройство, гибкий график, карьерный рост.
8-800-555-1750 (звонок бесплатный)
e-mail: CCH-rabota@x5.ru
www.pyaterochka.ru
По вопросам трудоустройства Вы также можете обратиться к директору любого магазина "Пятерочка»

г. Стародуб, ул. Краснооктябрьская, д. 11
Эстет
ФИРМЕННЫЙ ЮВЕЛИРНЫЙ САЛОН
С украшениями "Эстет" Вы преображаетесь, Ваш облик звучит по-новому. Вы выглядите еще обворожительнее, еще желаннее. Приковываете взгляды, вызываете всеобщее восхищение. Какой образ создать - зависит только от Вашей фантазии!
Только с 19.11.15г. по 25.11.15 г.
ТОТАЛЬНАЯ РАСПРОДАЖА СЕРЕБРА!
Организатор акции ИП Фейгина, ОГРНИП 304325205700047, подробности и условия акции, группу товара и об организаторе спрашивайте у продавцов-консультантов в салоне.

КАДАСТРОВЫЙ ИНЖЕНЕР
Толочко Андрей Владимирович
Комплексные услуги в сфере недвижимости:
• Кадастровые услуги: межевание земельных участков, технический план здания, строения, помещения (квартиры), акт обследования.
• Выделение/оформление земельных паев.
• Сопровождение сделок с недвижимостью.
• Оформление и регистрация прав собственности на недвижимость.
• Подготовка договоров по отчуждению недвижимого имущества.
• Помощь в оформление прав наследства.
• Подготовка документов для получения разрешения на строительство.
НАШИ АДРЕСА:
ул. Свердлова, 5 (маг. «Зодиак»)
ул. Советская, 2а (здание ЗАГСа, 2-й этаж)
Тел: 8 -952-967-45-45 • 8-952-964-32-10

ЗОЛОТОЙ ЮВЕЛИРНЫЙ МАГАЗИН
Не пропустите!
Сказочные украшения в Вашем городе!
Успейте купить!
до 40%
Акция заканчивается 25.11.2015 г.
г. Стародуб, ул. Первомайская, 9
Организатор акции ИП Фейгина Е.В., ОГРНИП 304325205700047, подробности акции и группу товара уточняйте у продавцов-консультантов в магазине.

КОМФОРТАБЕЛЬНЫЙ АВТОБУС
ЕЖЕДНЕВНО
СТАРОДУБ-МОСКВА-СТАРОДУБ
ВРЕМЯ ОТПРАВЛЕНИЯ ИЗ СТАРОДУБА (от автостанции): 9:00
ВРЕМЯ ОТПРАВЛЕНИЯ ИЗ МОСКВЫ (от Киевского вокзала): 24:00
ЗАКАЗ БИЛЕТОВ:
8 (4832) 72-02-92
8-910-743-02-92

ООО «ШАМИ-СЕРВИС»
принимает от организаций и частных лиц
www.shami32.ru
ЛОМ ЧЕРНЫХ И ЦВЕТНЫХ МЕТАЛЛОВ
аккумуляторы (б/у),ТНЖ, НК, титан, медь, никель, латунь, алюминий,нержавейку, свинец, алюминиевые банки, нихром, баббит, олово, жаропрочные стали, быстрорез, ВК, ТК, цинк. Быстрый анализ металов.
Рассмотрим самовывоз и демонтаж конструкций
Для оптовиков - цены договорные
Наш адрес: г. Стародуб, ул. Семашко, 57
Работаем с 9 до 17, выходной - воскресенье
Электронные весы. Оплата на момент сдачи.
8-953-280-59-95 · 8-903-644-70-68
ЛИЦ. БРН ЦМ 07141 ОТ 13.11.2007 Г. 32 МЕ 000742 ВЫД. КОМ. ПРИРОДОПОЛЬЗ. ПО ОХРАНЕ ОКР. СРЕДЫ

Такси «Люкс»
Наше такси-для нашего города
2-34-11
8-905-176-41-02
8-961-002-09-03
8-920-840-58-93

Такси «Хорошее» т. 345-345
Такси города Хороших людей
прямой мобильный номер
с городского т. 2-22-22

Вторник 24 ноября

Первый канал

05:00 «Доброе утро»
09:00, 12:00, 15:00, 18:00, 00:15, 03:00 Новости
09:20 «Контрольная закупка»
09:50 «Жить здорово!» 12+
10:55 «Модный приговор»
12:15, 21:35 Т/с «Влюбленные женщины» 16+
14:30, 15:15 «Время покажет» 16+
16:00 «Мужское / Женское» 16+
17:00 «Наедине со всеми» 16+
18:45 «Давай поженимся!» 16+
19:50 «Пусть говорят» 16+
21:00 «Время»
23:40 «Вечерний Ургант» 16+
00:30 «Структура момента» 16+
01:35, 03:05 Х/ф «3 женщины» 16+
04:05 Т/с «Измена» 16+

Россия

05:00, 09:15 «Утро России»
09:00, 11:00, 14:00, 17:00, 17:50, 20:00 Вести
09:55 «О самом главном» Ток-шоу
11:35, 14:30, 17:30, 19:35 Местное время. Вести-Москва
11:55 Т/с «Тайны следствия» 12+
14:50 Вести. Дежурная часть
15:00 «Наш человек» 12+
16:00 Т/с «Земский доктор» 12+
18:15 «Прямой эфир» 16+
20:50 «Спокойной ночи, малыши!»
21:00 Т/с «Анка с Молдаванки» 12+
23:55 Вести.doc 16+
01:35 «Нонна Мордюкова. Простая история. За гранью. Обратная реакция» 12+
03:15 Т/с «Сын за отца» 16+
04:10 «Комната смеха»

НТВ

05:00, 06:05 Т/с «Адвокат» 16+
06:00, 10:00, 13:00, 16:00, 19:00 «Сегодня»
07:00 «НТВ утром»
08:10 «Утро с Юлией Высоцкой» 12+
09:00 Т/с «Возвращение Мухтара» 16+
10:20 Т/с «Лесник» 16+
12:00 «Суд присяжных» 16+
13:20 «Обзор. Чрезвычайное происшествие»
14:00 Т/с «Улицы разбитых фонарей» 16+
16:20 Т/с «Литейный» 16+
18:00 «Говорим и показываем» Ток-шоу 16+
19:40 Т/с «Чужой» 16+
21:35 Т/с «Пятницкий. Глава четвертая» 16+
23:30 «Анатомия дня»
00:10 Т/с «Команда» 16+
02:00 «Главная дорога» 16+
02:40 «Дикий мир» 0+
03:05 Т/с «Следственный комитет» 16+

ТНТ

07:00 М/с «Черепашки-ниндзя» 12+
07:30, 07:55 М/с «Губка Боб Квадратные штаны» 12+
08:25 М/с «Пингвины из «Мадагаскара»» 12+
09:00 «Дом-2. Lite» 16+
10:30 «Битва экстрасенсов» 16+
11:30 Х/ф «Бармен» 16+
13:25, 14:00 Т/с «Реальные пацаны» 16+
14:30, 15:00, 15:30, 16:00, 16:30, 17:00, 17:30, 18:00, 18:30, 19:00, 19:30 Т/с «Универ. Новая общага» 16+
20:00 Т/с «Деффчонки» 16+
20:30 Т/с «Озабоченные, или Любовь зла» 16+
21:00 Х/ф «О чем говорят мужчины» 16+
23:00 «Дом-2. Город любви» 16+
00:00 «Дом-2. После заката» 16+
01:00 Х/ф «Дело о пеликанах» 16+
03:45 Т/с «Терминатор: Битва за будущее 2» 16+

ТВ центр

06:00 «Настроение» 16+
08:10 «Доктор И...» 16+
08:40 Х/ф «Человек родился» 12+
10:40 Д/ф «Нина Дорошина. Пожертвовать любовью» 12+
11:30, 14:30, 19:40, 22:00 События 16+
11:50 Т/с «Пуаро Агаты Кристи» 12+
13:40 «Мой герой» Ток-шоу 12+
14:50 Без обмана. «Волшебный чай» 16+
15:40 Х/ф «Погоня за тремя зайцами» 12+
17:30 Город новостей 16+
17:40 Т/с «Разведчицы» 16+
20:00 «Право голоса» 16+
21:45 «Дети в обществе». Специальный репортаж 16+
22:30 «Осторожно, мошенники!» 16+
23:05 «Прощание. Александр и Ирина Пороховщиковы» 12+
00:00 События. 25-й час 16+
00:30 «Право знать!» 16+
01:55 Т/с «Чисто английское убийство» 12+
03:50 «Петровка, 38» 16+
04:05 Д/ф «Людмила Хитяева. Командую парадом я!» 12+
05:00 Т/с «Расследования Мердока» 12+

Матч-ТВ

06:30 Д/ц «Первые леди» 16+
07:00, 07:30, 08:00, 09:00, 10:00, 11:00, 12:00, 14:00, 16:00 Новости
07:05, 07:35 «Ты можешь больше!» 16+
08:05 «Живи сейчас» 16+
09:05, 10:05, 17:00, 00:45 Все на Матч!
11:05 «Анатомия спорта с Эдуардом Безугловым» 12+
11:30 Д/ц «Второе дыхание» 12+
12:05 Все за Евро 16+
12:30 «Где рождаются чемпионы?» 16+
13:00 «Спортивный интерес» 16+
14:05 Д/ф «Важная персона»
16:05 «Особый день с Константином Цзю» 16+
16:30 «Дублер» 12+
18:00 Д/ц «1+1» 16+
18:45 «Культ тура с Юрием Дудем» 16+
19:15, 22:00 Все на футбол!
19:45 Футбол. Лига чемпионов. «Зенит» (Россия) - «Валенсия» (Испания)
22:30 Футбол. Лига чемпионов. «Барселона» (Испания) - «Рома» (Италия)
01:45 «Детали спорта» 16+
02:15 Обзор Лиги чемпионов
02:30 Тяжелая атлетика. Чемпионат мира. Мужчины
04:15 Д/ф «Два Эскобара»

Че

06:00 Мультфильмы 0+
06:30 «Никогда не повторяйте это дома» 16+
08:30, 05:15 «100 великих» 16+
10:30, 16:00 «Доброе дело» 12+
11:00 Х/ф «Никогда не говори никогда» 12+
14:00, 18:30 КВН на бис 16+
14:30 «Утилизатор» 12+
15:00 «Среда обитания» 16+
16:30 Мужская работа 16+
17:30 «Выжить в лесу» 16+
19:30, 02:00 Х/ф «22 пули: Бессмертный» 16+
22:00 +100500 16+
22:30 «Смешные деньги» 16+
23:00 Х/ф «На секретной службе Её Величества» 12+
04:15 «Секреты спортивных достижений» 12+

СТС

06:00 М/с «Том и Джерри. Детские годы» 0+
06:25 М/с «Том и Джерри» 0+
06:35 М/с «Смешарики» 0+
06:55 М/с «Пингвинёнок Пороро» 0+
07:30 М/с «Клуб Винкс - школа волшебниц» 12+
08:00, 20:00 Т/с «Восьмидесятые» 16+
09:00, 09:30, 16:00, 19:00 Т/с «Кухня» 12+
11:00 Х/ф «Сонная лощина» 12+
13:00, 13:30, 14:00, 18:00, 18:30 Т/с «Воронины» 16+
21:00 Т/с «Как я стал русским» 16+
22:00 Х/ф «Тор-2. Царство тьмы» 12+
00:00 «Даёшь молодёжь!» 16+
00:30, 03:10 «Большая разница» 12+
01:30 Т/с «Революция» 16+

Домашний

06:30 «Ангелы красоты» 16+
07:30, 18:00, 23:55, 05:55 «Одна за всех» 16+
07:45 «По делам несовершеннолетних» 16+
09:45 «Давай разведемся!» 16+
10:45 Д/с «Понять. Простить» 16+
11:55 Д/с «Эффекты Матроны» 12+
12:55 «Присяжные красоты» 16+
13:55 Д/ф «Женская консультация» 16+
18:05 Т/с «Не родись красивой» 12+
19:00, 02:15 Т/с «Весна в декабре» 16+
20:55 Т/с «Уравнение любви» 16+
22:55 «Рублёво-Бирюлёво»
00:30 Х/ф «Белые розы надежды» 16+

ТВ 3

06:00 Мультфильмы СМФ 0+
09:30, 10:00, 17:00, 17:30 Т/с «Слепая» 12+
10:30, 11:00, 16:00, 16:30 Д/ф «Гадалка» 12+
11:30, 12:30, 19:30, 20:30 Т/с «Иные» 16+
13:30, 18:00, 01:15 «Х-версии» 12+
14:00, 14:30 Д/ф «Охотники за привидениями» 16+
15:00 «Мистические истории» 16+
18:30 Т/с «Пятая стража» 16+
21:30, 22:20 Т/с «Кости» 12+
23:15 Х/ф «Власть огня» 12+
01:45 Х/ф «Ганнибал» 16+

Рен-тв

05:00, 03:00 «Семейные драмы» 16+
06:00, 18:00 «Самые шокирующие гипотезы» 16+
07:00 «С бодрым утром!» 16+
08:30, 12:30, 16:30, 19:30, 23:00 «Новости» 16+
09:00 «Военная тайна» 16+
11:00 Д/п «Скрытые под водой» 16+
12:00, 16:00, 19:00 «Информационная программа 112» 16+
13:00 «Званый ужин» 16+
14:00 Х/ф «Смертельное оружие» 16+
17:00 «Тайны Чапман» 16+
20:00 Х/ф «Смертельное оружие 2» 16+
22:10 «Знай наших!» 16+
23:25, 02:00 Т/с «Игра престолов» 18+
00:30 Т/с «ДМБ» 16+

Выполним все виды отделочных работ
Сайдинг, пластик, ламинат, плитка, водопровод, разводка воды, канализация, электрика, установка котлов и газовых колонок и др. Гарантия, качество.
8-909-241-12-02

Ремонт крыш
Бригада выполнит ремонт крыш, монтаж новых крыш
Сайдинг, заборы, ворота, калитки
Гарантия, скидки
8-920-609-39-76

Заборы, крыши, сайдинг, отопление, внутренняя отделка
8-920-840-40-63

ВЫПОЛНИМ:
отопление, врезки, вводы, разводка воды, обустройство скважин, канализация, отделочные работы. *Цена невысокая.*
8-953-293-69-27 • 8-960-558-43-73

Плитка, отопление, водопроводы, сантехника, электрика, заборы, ворота (профнастил)
8-961-102-90-00

Изготовление
МЕТАЛЛИЧЕСКИХ ДВЕРЕЙ
по индивидуальным размерам
СВАРОЧНЫЕ РАБОТЫ
8-953-279-12-63 • 8-920-846-30-84

Выполним монтаж отопления, замена котлов, разводка воды, сварочные работы (ворота, заборы, калитки), ламинат и другие отделочные работы
8-905-054-30-08
8-906-505-85-64

Выполним виды работ:
гипсокартон, пластик, сайдинг, отопление, сантехника, водопровод, канализация, ламинат, сварочные работы, кровля и ремонт крыш, заборы, ворота, калитки.
8-909-241-10-34 · 8-919-199-17-65

Отделка домов, балконов (сайдинг, пластик, гипсокартон)
Откосы внутренние и внешние
8-930-827-32-20

Все виды строительных и отделочных работ
Гипсокартон, сайдинг, пластик, электропроводка, водоснабжение, плитка, сварка и др.
8-952-967-41-45; 2-36-77

Выполним все виды
строительных и отделочных работ
Быстро • Дешево • Качественно
8-909-243-37-06
8-952-967-08-09

Изготовление ворот, заборов из профлиста
Оградки, лавочки, скамейки, столы.
Любые сварочные работы
8-930-730-95-21

ДЛЯ ВАШЕГО ДОМА
Строительные работы:
• бани, гаражи
• крыши (металлочерепица, ондулин, шифер)
• сайдинг, заборы
Монтаж систем:
• отопления, водопровода
• канализации
• установка сантехники
• установка счетчиков на воду
• теплый пол
• замена отопительных котлов
пенсионерам скидки
тел.: 8-919-198-11-01

Строительные работы
Крыши, кладка кирпича и пеноблока, фундамент, штукатурка, тротуарная плитка, водопровод, отстойники, колодцы
8-960-548-04-63

Строительные услуги:
укладка керамической плитки, сантехнические работы, отделка помещений (гипсокартон, пластик, штукатурка, шпаклевка, покраска), электрика, разводка воды (полипропилен), мелкий строительный ремонт и другое
8-900-693-35-54, 8-920-864-33-16
8-920-855-41-01

Отопление, водопровод, канализация
Установка всех видов сантехники
8-909-245-12-79

РЕСТАВРАЦИЯ ВАНН
Зачем покупать новую?
Эмалировка, жидкий акрил, устранение сколов
8-953-280-38-32
ГАРАНТИЯ КАЧЕСТВА

Печи, камины, барбекю
Ремонт и монтаж
8-905-104-87-96

УКЛАДКА ТРОТУАРНОЙ ПЛИТКИ
8-953-294-87-18

Монтаж систем отопления, водопровод (полипропелен, металл), установка насосов, сварочные работы, заборы.
8-909-242-15-87 (Андрей)

МУЖ НА ЧАС
Мелкий строительный ремонт
8-953-279-12-63

Муж на час
Мелкий строительный ремонт
8-960-553-61-55

МУЖ НА ЧАС
Мелкий строительный ремонт, ремонт электрики и сантехники
8-920-830-35-06

Такси «Люкс» 2-34-11
Наше такси-для нашего города
8-905-176-41-02
8-961-002-09-03
8-920-840-58-93

с городского
т. 2-22-22
т. 345-345
прямой мобильный номер
Такси «Хорошее»
Такси города Хороших людей
TAXI

Среда 25 ноября

Первый канал

05:00 «Доброе утро»
09:00, 12:00, 15:00, 18:00, 00:15, 03:00 Новости
09:20, 04:20 «Контрольная закупка»
09:50 «Жить здорово!» 12+
10:55 «Модный приговор»
12:15 Т/с «Влюбленные женщины» 16+
14:30, 15:15 «Время покажет» 16+
16:00 «Мужское / Женское» 16+
17:00 «Наедине со всеми» 16+
18:45 «Давай поженимся!» 16+
19:50 «Пусть говорят» 16+
21:00 «Время»
21:35 Т/с «Тест на беременность» 16+
23:40 «Вечерний Ургант» 16+
00:30 «Политика» 16+
01:35, 03:05 Х/ф «Че!» 16+
03:30 Т/с «Измена» 16+

Россия

05:00, 09:15 «Утро России»
09:00, 11:00, 14:00, 17:00, 17:50, 20:00 Вести
09:55 «О самом главном» Ток-шоу
11:35, 14:30, 17:30, 19:35 Местное время. Вести-Москва
11:55 Т/с «Тайны следствия» 12+
14:50, 04:45 Вести. Дежурная часть
15:00 «Наш человек» 12+
16:00 Т/с «Земский доктор» 12+
18:15 «Прямой эфир» 16+
20:50 «Спокойной ночи, малыши!»
21:00 Т/с «Анка с Молдаванки» 12+
23:00 «Специальный корреспондент» 16+
00:40 «Исторические хроники. 1993. Борис Ельцин» 16+
02:45 Т/с «Сын за отца» 16+
03:40 «Комната смеха»

НТВ

05:00, 06:05 Т/с «Адвокат» 16+
06:00, 10:00, 13:00, 16:00, 19:00 «Сегодня»
07:00 «НТВ утром»
08:10 «Утро с Юлией Высоцкой» 12+
09:00 Т/с «Возвращение Мухтара» 16+
10:20 Т/с «Лесник» 16+
12:00 «Суд присяжных» 16+
13:20 «Обзор. Чрезвычайное происшествие»
14:00 Т/с «Улицы разбитых фонарей» 16+
16:20 Т/с «Литейный» 16+
18:00 «Говорим и показываем» Ток-шоу 16+
19:40 Т/с «Чужой» 16+
21:35 Т/с «Пятницкий. Глава четвертая» 16+
23:30 «Анатомия дня»
00:10 Т/с «Команда» 16+
02:00 «Квартирный вопрос» 0+
03:05 Т/с «Следственный комитет» 16+

ТНТ

07:00 М/с «Черепашки-ниндзя» 12+
07:30, 07:55 М/с «Губка Боб Квадратные штаны» 12+
08:25 М/с «Пингвины из «Мадагаскара»» 12+
09:00 «Дом-2. Lite» 16+
10:30 «Битва экстрасенсов» 16+
11:30 Х/ф «О чем говорят мужчины» 16+
13:25, 14:00 Т/с «Реальные пацаны» 16+
14:30, 15:00, 15:30, 16:00, 16:30, 17:00, 17:30, 18:00, 18:30, 19:00, 19:30 Т/с «Физрук» 16+
20:00 Т/с «Деффчонки» 16+
20:30 Т/с «Озабоченные, или Любовь зла» 16+
21:00 Х/ф «О чём ещё говорят мужчины» 16+
23:00 «Дом-2. Город любви» 16+
00:00 «Дом-2. После заката» 16+
01:00 Х/ф «Парни из Джерси» 16+
03:45 Т/с «Терминатор: Битва за будущее 2» 16+
04:40, 05:10 «Холостяк. Пост-шоу. Чего хотят мужчины» 16+
05:40 Т/с «Люди будущего» 12+

ТВ центр

06:00 «Настроение» 16+
08:20 «Доктор И...» 16+
08:50 Х/ф «Русское поле» 12+
10:35 Д/ф «Нонна Мордюкова. Как на свете без любви прожить» 12+
11:30, 14:30, 19:40, 22:00 События 16+
11:50 Т/с «Пуаро Агаты Кристи» 12+
13:40 «Мой герой» Ток-шоу 12+
14:50 «Прощание. Александр и Ирина Пороховщиковы» 12+
15:40, 17:45 Х/ф «Любовь в розыске» 12+
17:30 Город новостей 16+
20:00 «Право голоса» 16+
21:45 «Петровка, 38» 16+
22:30 «Линия защиты» 16+
23:05 «Хроники московского быта. Самолет для Сталина» 12+
00:00 События. 25-й час 16+
00:25 «Русский вопрос» 12+
01:10 Х/ф «Блиндаж» 16+
05:25 «Осторожно, мошенники!» 16+

Матч-ТВ

06:30 Д/ц «Сердца чемпионов» 12+
07:00, 07:30, 08:00, 09:00, 10:00, 11:00, 12:00, 14:00 Новости
07:05, 07:35 «Ты можешь больше!» 16+
08:05 «Живи сейчас» 16+
09:05, 10:05, 15:45, 00:45 Все на Матч!
11:05 «Культ тура с Юрием Дудем» 16+
11:30 Д/ц «Первые леди» 16+
12:05 Д/ц «Безграничные возможности»
12:35 «Детали спорта» 16+
12:45, 04:15 Д/ф «Тонкая грань»
14:15 Д/ц «Второе дыхание» 12+
14:45, 01:45 Д/ц «1+1» 16+
15:30 Д/ф «Тренер»
16:45 Д/ф «Два Эскобара»
19:15, 22:00 Все на футбол!
19:45 Футбол. Лига чемпионов. ЦСКА (Россия) - «Вольфсбург» (Германия)
22:30 Футбол. Лига чемпионов. «Ювентус» (Италия) - «Манчестер Сити» (Англия)
02:30 Тяжелая атлетика. Чемпионат мира. Женщины
05:30 Д/ф «Федор Емельяненко. Первый среди равных» 16+

Че

06:00 Мультфильмы 0+
06:30 «Никогда не повторяйте это дома» 16+
08:30 «100 великих» 16+
10:30, 16:00 «Доброе дело» 12+
11:00 Х/ф «На секретной службе Её Величества» 12+
14:00, 18:30 КВН на бис 16+
14:30 «Утилизатор» 12+
15:00, 05:00 «Среда обитания» 16+
16:30 Мужская работа 16+
17:30 «Выжить в лесу» 16+
19:30, 01:35 Х/ф «Никита» 16+
22:00 +100500 16+
22:30 «Смешные деньги» 16+
23:00 Х/ф «Живи и дай умереть» 12+
04:00 «Секреты спортивных достижений» 12+

СТС

06:00 М/с «Том и Джерри. Детские годы» 0+
06:25 М/с «Том и Джерри» 0+
06:35 М/с «Смешарики» 0+
06:55 М/с «Пингвинёнок Пороро» 0+
07:30 М/с «Клуб Винкс - школа волшебниц» 12+
08:00, 20:00 Т/с «Восьмидесятые» 16+
09:00, 09:30, 16:00, 19:00 Т/с «Кухня» 12+
11:00 Х/ф «Тор-2. Царство тьмы» 12+
13:00, 13:30, 14:00, 18:00, 18:30 Т/с «Воронины» 16+
21:00 Т/с «Как я стал русским» 16+
22:00 Х/ф «Ограбление по-итальянски» 12+
00:00 «Даёшь молодёжь!» 16+
00:30, 03:10 «Большая разница» 12+
01:30 Т/с «Революция» 16+
04:15 Х/ф «Сказка о звёздном мальчике» 0+
05:35 «6 кадров» 16+

Домашний

06:30 «Ангелы красоты» 16+
07:30, 18:00, 23:55, 05:50 «Одна за всех» 16+
07:45 «По делам несовершеннолетних» 16+
09:45 «Давай разведемся!» 16+
10:45 Д/с «Понять. Простить» 16+
11:55 Д/с «Эффекты Матроны» 12+
12:55 «Присяжные красоты» 16+
13:55 Д/ф «Женская консультация» 16+
18:05 Т/с «Не родись красивой» 12+
19:00, 02:25 Т/с «Весна в декабре» 16+
20:55 Т/с «Уравнение любви» 16+
22:55 «Рублёво-Бирюлёво» 16+
00:30 Х/ф «Впервые замужем» 0+
04:20 «Нет запретных тем» 16+
05:20 «Домашняя кухня» 16+

ТВ 3

06:00 Мультфильмы СМФ 0+
09:30, 10:00, 17:00, 17:30 Т/с «Слепая» 12+
10:30, 11:00, 16:00, 16:30 Д/ф «Гадалка» 12+
11:30, 12:30, 19:30, 20:30 Т/с «Иные» 16+
13:30, 18:00, 01:45 «Х-версии» 12+
14:00, 14:30 Д/ф «Охотники за привидениями» 16+
15:00 «Мистические истории» 16+
18:30 Т/с «Пятая стража» 16+
21:30, 22:20 Т/с «Кости» 12+
23:15 Х/ф «Красный дракон» 16+
02:15 Х/ф «Рука» 16+
04:30, 05:15 Т/с «Последняя надежда» 16+

Рен-тв

05:00, 03:00 «Семейные драмы» 16+
06:00, 18:00 «Самые шокирующие гипотезы» 16+
07:00 «С бодрым утром!» 16+
08:30, 12:30, 16:30, 19:30, 23:00 «Новости» 16+
09:00 «Территория заблуждений» 16+
11:00 Д/п «Похищение души» 16+
12:00, 16:00, 19:00 «Информационная программа 112» 16+
13:00 «Званый ужин» 16+
14:00 Х/ф «Смертельное оружие 2» 16+
17:00 «Тайны Чапман» 16+
20:00 Х/ф «Смертельное оружие 3» 16+
22:15 «М и Ж» 16+
23:25, 02:00 Т/с «Игра престолов» 18+
00:40 Т/с «ДМБ» 16+

ОТОПЛЕНИЕ
КРОВЛЯ
8-906-501-61-01

Ремонт, отделка, утепление домов, монтаж новых и ремонт старых крыш, бани, гаражи, сараи, заборы, плитка, сантехника, электрика.
Гарантия! Скидки! 8-920-606-01-92

Все виды строительных работ
Отопление, водопровод, электрика, гипсокартон, пластик, сайдинг, кладка кирпича, блоки, крыши, замена котлов
8-920-845-24-71

Любые строительные работы
Крыши, сайдинг, тротуарная плитка, заборы, гипсокартон, отделка помещений,штукатурка, шпаклевка, обои
8-961-002-09-72

Укладка тротуарной плитки. Гипсокартон
Кладка кирпича, пеноблока.
Замена крыш. Фундамент,
канализация, водопровод, штукатурка.

8-953-287-25-22 • 8-906-500-81-79
Быстро, дешево, качественно

ОТДЕЛОЧНЫЕ РАБОТЫ
Пластик, гипсокартон, ламинат, керамическая плитка, водопровод (разводка воды), канализация, отопление (установка котлов, колонок, насосов), электрика
8-900-363-43-23

РАССЫПНОЙ УТЕПЛИТЕЛЬ
Производим продажу рассыпного утеплителя «пеноизольную крошку»
1 м^3- 850 руб. 8-920-855-88-22

Спутниковое ТВ
8-905-054-78-05
ТРИКОЛОР ТВ
Выезд, продажа, установка, ремонт, обслуживание
Обмен старого оборудования MPEG-2 на новый Full HD. Более 100 каналов с доплатой. В продаже б/у Триколор ТВ приемники - 5000 руб.

НАРАЩИВАНИЕ РЕСНИЦ

Все виды. Любые материалы на выбор! Опыт, гарантия. Выезд на дом! Недорого!
Запись: 8-903-818-00-55
Фото работ на сайте: ресничка32.рф

Комфортабельное маршрутное такси
Стародуб-Брянск
Отправление из Стародуба в 6:00
Предварительная запись по тел.:
8-962-131-33-88 • 8-961-003-777-0

• Диагностика автомобилей
• Замена стекол, ремонт сколов и трещин
• Ремонт и заправка автокондиционеров

8-905-177-19-67

ТОНИРОВКА
ПРОДАЖА И УСТАНОВКА ЛОБОВЫХ СТЕКОЛ
На автомойке «Бегемот»
8-961-100-33-44

Четверг 26 ноября

Первый канал

05:00 «Доброе утро»
09:00, 12:00, 15:00, 18:00, 00:20, 03:00 Новости
09:20, 04:20 «Контрольная закупка»
09:50 «Жить здорово!» 12+
10:55 «Модный приговор»
12:15, 21:35 Т/с «Тест на беременность» 16+
14:30, 15:15 «Время покажет» 16+
16:00 «Мужское / Женское» 16+
17:00 «Наедине со всеми» 16+
18:45 «Давай поженимся!» 16+
19:50 «Пусть говорят» 16+
21:00 «Время»
23:45 «Вечерний Ургант» 16+
00:35 «На ночь глядя» 16+
01:30, 03:05 Х/ф «Приключения Форда Ферлейна» 18+
03:30 Т/с «Измена» 16+

Россия

05:00, 09:15 «Утро России»
09:00, 11:00, 14:00, 17:00, 17:50, 20:00 Вести
09:55 «О самом главном» Ток-шоу
11:35, 14:30, 17:30, 19:35 Местное время. Вести-Москва
11:55 Т/с «Тайны следствия» 12+
14:50 Вести. Дежурная часть
15:00 «Наш человек» 12+
16:00 Т/с «Земский доктор» 12+
18:15 «Прямой эфир» 16+
20:50 «Спокойной ночи, малыши!»
21:00 Т/с «Анка с Молдаванки» 12+
23:00 «Поединок» 12+
00:40 «Сельский доктор. На пороге перемен. Шифры нашего тела. Сердце» 12+
02:40 Т/с «Сын за отца» 16+

НТВ

05:00, 06:05 Т/с «Адвокат» 16+
06:00, 10:00, 13:00, 16:00, 19:00 «Сегодня»
07:00 «НТВ утром»
08:10 «Утро с Юлией Высоцкой» 12+
09:00 Т/с «Возвращение Мухтара» 16+
10:20 Т/с «Лесник» 16+
12:00 «Суд присяжных» 16+
13:20 «Обзор. Чрезвычайное происшествие»
14:00 Т/с «Улицы разбитых фонарей» 16+
16:20 Т/с «Литейный» 16+
18:00 «Говорим и показываем» Ток-шоу 16+
19:40 Т/с «Чужой» 16+
21:35 Т/с «Пятницкий. Глава четвертая» 16+
23:30 «Анатомия дня»
00:10 Т/с «Команда» 16+
02:00 «Дачный ответ» 0+

ТНТ

07:00 М/с «Черепашки-ниндзя» 12+
07:30, 07:55 М/с «Губка Боб Квадратные штаны» 12+
08:25 М/с «Пингвины из «Мадагаскара»» 12+
09:00 «Дом-2. Lite» 16+
10:30 «Битва экстрасенсов» 16+
11:30 Х/Ф «О чём ещё говорят мужчины» 16+
13:30 «Комеди клаб. Лучшее» 16+
14:00 Т/с «Реальные пацаны» 16+
14:30, 15:00, 15:30, 16:00, 16:30, 17:00, 17:30, 18:00, 18:30, 19:00, 19:30 Т/с «СашаТаня» 16+
20:00 Т/с «Деффчонки» 16+
20:30 Т/с «Озабоченные, или Любовь зла» 16+
21:00 Х/ф «Американский пирог: Все в сборе» 16+
23:05 «Дом-2. Город любви» 16+
00:05 «Дом-2. После заката» 16+
01:05 Х/ф «Заклинательница акул» 16+
03:20 «ТНТ-Club» 16+
03:25 Т/с «Терминатор: Битва за будущее 2» 16+

ТВ центр

06:00 «Настроение» 16+
08:10 «Доктор И...» 16+
08:45 Х/ф «Лекарство против страха» 6+
10:35 Д/ф «Александр Белявский. Личное дело Фокса» 12+
11:30, 14:30, 19:40, 22:00 События 16+
11:50 Т/с «Пуаро Агаты Кристи» 12+
13:40 «Мой герой» Ток-шоу 12+
14:50 «Хроники московского быта. Самолет для Сталина» 12+
15:40, 17:45 Х/ф «Дом спящих красавиц» 12+
17:30 Город новостей 16+
20:00 «Право голоса» 16+
21:45 «Петровка, 38» 16+
22:30 «Обложка. Голый Гарри» 16+
23:05 Д/ф «Хрущев против Берии. Игра на вылет» 12+
00:00 События. 25-й час 16+
00:30 Х/ф «Хочу ребенка» 16+
02:40 Х/ф «Порт» 12+

Матч-ТВ

06:30 Д/ц «Второе дыхание» 12+
07:00, 07:30, 08:00, 09:00, 10:00, 11:00, 12:15, 14:00, 15:00 Новости
07:05, 07:35 «Ты можешь больше!» 16+
08:05 «Живи сейчас» 16+
09:05, 10:05, 17:00, 01:00 Все на Матч!
11:05 «Матч, который не состоялся»
12:05, 04:30 Д/ц «1+1» 16+
12:50, 05:20 Д/ф «Мэрион Джонс. Потерять все»
14:05 «Точка на карте»
14:30 «Спортивный интерес» 16+
14:45 «Тиффози. Итальянская любовь»
15:05 «Лучшая игра с мячом» 16+
15:35 Д/ф «Неудачная попытка Джордана»
16:45 «Детали спорта» 16+
18:00 Все на футбол!
18:45 Футбол. Лига Европы. «Краснодар» (Россия) - «Боруссия» (Германия)
20:45 Футбол. Лига Европы. «Локомотив» (Россия) - «Спортинг» (Португалия)
22:50 Футбол. Лига Европы. «Ливерпуль» (Англия) - «Бордо» (Франция)
02:00 Д/ф «Два Эскобара»

Че

06:00 Мультфильмы 0+
06:30 «Никогда не повторяйте это дома» 16+
08:30 «100 великих» 16+
10:30, 16:00 «Доброе дело» 12+
11:00 Х/ф «Живи и дай умереть» 12+
13:30, 18:30 КВН на бис 16+
14:30 «Утилизатор» 12+
15:00 «Среда обитания»
16:30 Мужская работа 16+
17:30 «Выжить в лесу» 16+
19:30 Х/ф «Леон» 16+
22:00 +100500 16+
22:30 «Смешные деньги» 16+
23:00 Х/ф «Человек с золотым пистолетом» 12+
01:40 Х/ф «Главный калибр» 16+
03:55 «Секреты спортивных достижений» 12+
04:55 «Среда обитания» 16+

СТС

06:00 М/с «Том и Джерри. Детские годы» 0+
06:25 М/с «Том и Джерри» 0+
06:35 М/с «Смешарики» 0+
06:55 М/с «Пингвинёнок Пороро» 0+
07:30 М/с «Клуб Винкс - школа волшебниц» 12+
08:00, 20:00 Т/с «Восьмидесятые» 16+
09:00, 09:30, 16:00, 19:00 Т/с «Кухня» 12+
11:00 Х/ф «Ограбление по-итальянски» 12+
13:00, 13:30, 14:00, 18:00, 18:30 Т/с «Воронины» 16+
21:00 Т/с «Как я стал русским» 16+
22:00 Х/ф «Миссия невыполнима» 12+
00:00, 03:15 «Даёшь молодёжь!» 16+
00:30 «Большая разница» 12+
01:35 Т/с «Революция» 16+
03:45 Х/ф «Сказка о звёздном мальчике» 0+

Домашний

06:30 «Ангелы красоты» 16+
07:30, 18:00, 23:55, 06:00 «Одна за всех» 16+
07:45 «По делам несовершеннолетних» 16+
09:45 «Давай разведемся!» 16+
10:45 Д/с «Понять. Простить» 16+
11:55 Д/с «Эффекты Матроны» 12+
12:55 «Присяжные красоты» 16+
13:55 Д/ф «Женская консультация» 16+
18:05 Т/с «Не родись красивой» 12+
19:00, 02:05 Т/с «Весна в декабре» 16+
20:55 Т/с «Уравнение любви» 16+
22:55 «Рублёво-Бирюлёво» 16+
00:30 Х/ф «Семь стариков и одна девушка» 0+

ТВ 3

06:00, 05:45 Мультфильмы СМФ 0+
09:30, 10:00, 17:00, 17:30 Т/с «Слепая» 12+
10:30, 11:00, 16:00, 16:30 Д/ф «Гадалка» 12+
11:30, 12:30, 19:30, 20:30 Т/с «Иные» 16+
13:30, 18:00, 01:15 «Х-версии» 12+
14:00, 14:30 Д/ф «Охотники за привидениями» 16+
15:00 «Мистические истории» 16+
18:30 Т/с «Пятая стража» 16+
21:30, 22:20 Т/с «Кости» 12+
23:15 Х/ф «Вторжение» 16+
01:45 Х/ф «Петля» 16+

Рен-тв

05:00, 02:40 «Семейные драмы» 16+
06:00, 18:00 «Самые шокирующие гипотезы» 16+
07:00 «С бодрым утром!» 16+
08:30, 12:30, 16:30, 19:30, 23:00 «Новости» 16+
09:00 Д/п «Великие тайны Вселенной» 16+
12:00, 16:00, 19:00 «Информационная программа 112» 16+
13:00 «Званый ужин» 16+
14:00 Х/ф «Смертельное оружие 3» 16+
17:00 «Тайны Чапман» 16+
20:00 Х/ф «Смертельное оружие 4» 16+
22:20 «Смотреть всем!» 16+
23:25, 01:40 Т/с «Игра престолов» 18+
00:30 Т/с «ДМБ» 16+

Такси «Люкс»
Наше такси-для нашего города
2-34-11
8-905-176-41-02
8-961-002-09-03
8-920-840-58-93

TAXI

Такси «Хорошее»
Такси города Хороших людей

т. 345-345
прямой мобильный номер

с городского
т. 2-22-22

ОТКАЧКА
выгребных ям

8-910-735-25-61
РАБОТАЕМ БЕЗ ВЫХОДНЫХ

КУХНИ из массива дерева
(сосна, дуб, берёза, яблоня)
с элементами резьбы
КОРПУСНАЯ МЕБЕЛЬ
из ДСП
по индивидуальным проектам
8-920-857-21-56

Производство корпусной мебели
КУХНИ ШКАФЫ
8-900-693-36-44

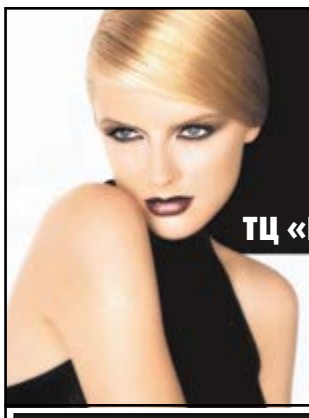

САЛОН КРАСОТЫ
ТЦ «Первомайский», 2 эт.
Ждем Вас
ежедневно
с 9:00 до 17:00

Все виды парикмахерских услуг, маникюр, педикюр, макияж

В наличии продукция фирмы Estel, Londa

ПРЕДНОВОГОДНЯЯ АКЦИЯ
Скидка пенсионерам - 10%

Предварительная запись по тел.:
8-960-552-48-88

Подробная информация по указанному телефону

экономичное и долговечное
Утепление
пеноизолом
Тепло УЮТ

домов, пристроек,
потолочно-чердачных перекрытий,
коммерческой недвижимости

8-920-855-88-22

Кафе «Фортуна»
ул. Ленина, 197а (в районе АЗС «Занковка»)

МЫ РАБОТАЕМ КРУГЛОСУТОЧНО!
Домашняя
Кавказская кухня
заказ шашлыка,
на дом по тел.:
8-960-557-46-80
8-905-104-72-01

АВТОМОЙКА, АВТОСЕРВИС
любой сложности

МИКРОЗАЙМЫ
от 0.6% в день
за 5 мин.
до 15000р

1 шаг — сделай заявку по телефону
2 шаг — прийди в офис для получения денег

Адрес нашего офиса в г. Стародуб:
Обувная база 2 этаж
8-953-299-62-91

Займы от 2000 до 15000 руб., сроком от 1 до 30 дней, при предъявлении паспорта, проценты за пользование займом от 0.6% до 1,5% Займы наличными в день обращения, на условиях платности и возвратности, без скрытых процентов и комиссии, предоставляются ООО "РУС ФИН" ОГРН 1133256003487, ИНН 3253501666. Организатор акции: ООО "РУС ФИН" 243300 ОГРН 1133256003487 г. Унеча ул. Иванова 15. На правах рекламы.

ТЦ «Первомайский»
ВОЗЛЕ ЦЕНТРАЛЬНОГО ВХОДА НА РЫНОК
Одежда, обувь, нижнее бельё, косметика,
люстры, обои, золото, игрушки,
салон красоты, «Киберленд» и мн. др.
Всё в одном месте!
Ежедневно с 9:00 до 17:00

ГАВАНЬ *стройматериалов*
ул. Гагарина, 1 тел.: 2-24-97, 8-903-869-02-38
РАБОТАЕМ С 9-00 ДО 18-30 • БЕЗ ВЫХОДНЫХ И ПЕРЕРЫВА

ДВЕРИ ВХОДНЫЕ И МЕЖКОМНАТНЫЕ
САНТЕХНИКА • ЭЛЕКТРИКА
НИЗКИЕ ЦЕНЫ

КРЕПЕЖ • КРАСКА • ПАНЕЛИ ПВХ и МДФ • ЛАМИНАТ • УТЕПЛИТЕЛИ • СТРОИТЕЛЬНЫЕ СМЕСИ ПЛИНТУСА и ПОРОЖКИ • ДЕКОРАТИВНАЯ КЛЕЕНКА • СМЕСИТЕЛИ • ПЛИТЫ и ПЛИНТУСА ПОТОЛОЧНЫЕ • ДУШЕВЫЕ КАБИНКИ и УГОЛКИ • ИНФРОКРАСНЫЕ САУНЫ • МЕБЕЛЬ ДЛЯ ВАННОЙ КОМНАТЫ • ВАННЫ ЧУГУННЫЕ, АКРИЛОВЫЕ, МЕТАЛЛИЧЕСКИЕ (в т.ч. и цветные) • МОЙКИ • УНИТАЗЫ (более 30 видов) • ГИПСОКАРТОН • ФАНЕРА ОРГАЛИТ • ПЕНОПЛАСТ • ВАГОНКА ПВХ и ДЕРЕВЯННАЯ И МНОГОЕ ДРУГОЕ…

АКЦИЯ
Скидка на межкомнатные двери 15%

ОГРОМНЫЙ ВЫБОР САНТЕХНИКИ

В НАЛИЧИИ
В ШИРОКОМ АССОРТИМЕНТЕ
ЛАМИНАТ
НИЗКИЕ ЦЕНЫ

КЕРАМИЧЕСКАЯ ПЛИТКА
ШАХТИНСКАЯ ПЛИТКА · КИРОВСКАЯ КЕРАМИКА · Golden Tile · KERAMA MARAZZI · cersanit · BIRYUZA CERAMICA · Уралкерамика

Подробная информация по указанному телефону.

МЕТАЛЛОПРОКАТ

т. 2-24-44

Свердлова, 51 (склад «Шахтинская плитка»)
уголок, труба, швеллер, профлист, арматура.
В наличии крашенный профлист
НИЗКИЕ ЦЕНЫ

Такси «Люкс»
Наше такси-для нашего города
2-34-11
8-905-176-41-02
8-961-002-09-03
8-920-840-58-93

с городского
т. 2-22-22
т. 345-345
прямой мобильный номер
Такси «Хорошее»
Такси города Хороших людей
TAXI

Пятница 27 ноября
День морской пехоты

Первый канал

05:00 «Доброе утро»
05:25, 09:20 «Контрольная закупка»
09:00, 12:00, 15:00, 18:00 Новости
09:50 «Жить здорово!» 12+
10:55 «Модный приговор»
12:15 Т/с «Тест на беременность» 16+
14:30, 15:15 «Время покажет» 16+
16:00 «Мужское / Женское» 16+
17:00 «Жди меня»
18:45 «Человек и закон» 16+
19:50 «Поле чудес» 16+
21:00 «Время»
21:30 «Голос» 12+
23:40 «Вечерний Ургант» 16+
00:40 Т/с «Фарго» 18+
01:45 Х/ф «Кастинг» 12+
03:30 Х/ф «Свидетель» 16+

Россия

05:00, 09:15 «Утро России»
09:00, 11:00, 14:00, 17:00, 17:50, 20:00 Вести
09:55 «О самом главном» Ток-шоу
11:35, 14:30, 17:30, 19:35 Местное время. Вести-Москва
11:55 Т/с «Тайны следствия» 12+
14:50 Вести. Дежурная часть
15:00 «Наш человек» 12+
16:00 Т/с «Земский доктор» 12+
18:15 «Прямой эфир» 16+
21:00 «Юморина» 12+
23:00 Х/ф «Барби и медведь» 12+
03:00 «Горячая десятка» 12+
04:05 «Комната смеха»

НТВ

05:00, 06:05 Т/с «Адвокат» 16+
06:00, 10:00, 13:00, 16:00, 19:00 «Сегодня»
07:00 «НТВ утром»
08:10 «Утро с Юлией Высоцкой» 12+
09:00 Т/с «Возвращение Мухтара» 16+
10:20 Т/с «Лесник» 16+
12:00 «Суд присяжных» 16+
13:20 «Обзор. Чрезвычайное происшествие»
14:00 Т/с «Улицы разбитых фонарей» 16+
16:20 Т/с «Литейный» 16+
18:00 «Говорим и показываем» Ток-шоу 16+
19:40 Х/ф «Игра с огнем» 16+
23:20 «Большинство»
00:20 «Время Г» 18+
00:55 Т/с «Конец света» 16+
02:45 Т/с «Следственный комитет» 16+

ТНТ

07:00 М/с «Черепашки-ниндзя» 12+
07:30, 07:55 М/с «Губка Боб Квадратные штаны» 12+
08:25 М/с «Пингвины из «Мадагаскара»» 12+
09:00 «Дом-2. Lite» 16+
10:30 «Школа ремонта» 12+
11:30 Х/ф «День радио» 16+
13:35 «Комеди клаб. Лучшее» 16+
14:00 Т/с «Реальные пацаны» 16+
14:30, 15:00, 16:00, 17:00, 18:00, 19:00, 19:30 Т/с «Однажды в России» 16+
20:00 «Comedy Woman» 16+
21:00 «Комеди Клаб» 16+
22:00 «Comedy Баттл. Последний сезон» 16+
23:00 «Дом-2. Город любви» 16+
00:00 «Дом-2. После заката» 16+
01:00 «Не спать!» 16+
02:00 Х/ф «Немножко беременна» 16+
04:35 Х/ф «Маленькие гиганты» 16+

ТВ центр

06:00 «Настроение» 16+
08:15 Д/ф «Владимир Этуш. Меня спасла любовь» 12+
09:05, 11:50 Х/ф «Бульварное кольцо» 12+
11:30, 14:30, 22:00 События 16+
13:40 «Мой герой» Ток-шоу 12+
14:55 «Обложка. Голый Гарри» 16+
15:30 Х/ф «Хозяин» 16+
17:30 Город новостей 16+
17:40 Х/ф «Женская логика» 12+
19:40 «В центре событий» 16+
20:40 «Право голоса» 16+
22:30 «Жена. История любви» 16+
00:00 Т/с «Инспектор Морс» 12+
01:55 «Петровка, 38» 16+
02:10 Х/ф «Разборчивый жених» 12+
04:10 Д/ф «Ирина Муравьева, самая обаятельная и привлекательная» 12+

Матч-ТВ

06:30 «Лучшая игра с мячом» 16+
07:00, 07:30, 08:00, 09:00, 10:00, 12:00 Новости
07:05, 07:35 «Ты можешь больше!» 16+
08:05 «Живи сейчас» 16+
09:05, 17:00, 23:00 Все на Матч!
10:10 Фигурное катание. Гран-при Японии. Мужчины. Короткая программа
11:30 «Где рождаются чемпионы?» 16+
12:05 «Анатомия спорта с Эдуардом Безугловым» 12+
12:30 «Дублер» 12+
13:00 Фигурное катание. Гран-при Японии. Женщины. Короткая программа
14:40 Профессиональный бокс. Мигель Котто (Пуэрто-Рико) против Сауля Альвареса (Мексика). Бой за звание чемпиона мира по версии WBC в среднем весе
18:00 Д/ц «Второе дыхание» 12+
18:30 «Безумный спорт с Александром Пушным»
19:15 Х/ф «Охотник на лис» 16+
22:00 «Спортивный интерес» 16+
00:00 Тяжелая атлетика. Чемпионат мира. Женщины
01:45 «Детали спорта» 16+
02:00 Д/ц «Первые леди» 16+
02:30 Тяжелая атлетика. Чемпионат мира. Мужчины
03:45 Д/ф «Неудачная попытка Джордана»
05:00 «Матч, который не состоялся»
06:10 «Удар по мифам» 16+

Че

06:00 Мультфильмы 0+
06:30, 16:00 «Никогда не повторяйте это дома» 16+
08:30, 05:45 «100 великих» 16+
10:30 «Доброе дело» 12+
11:00 Х/ф «Человек с золотым пистолетом» 12+
13:30, 18:30 КВН на бис 16+
14:30 «Утилизатор» 12+
15:00 «Среда обитания» 16+
19:30 Х/ф «Умри, но не сейчас» 12+
22:20 Х/ф «Казино «Рояль»» 12+
01:20 Х/ф «Леон» 16+
03:30 Х/ф «Сказ про Федота-стрельца» 12+

СТС

06:00 М/с «Том и Джерри. Детские годы» 0+
06:25 М/с «Том и Джерри» 0+
06:35 М/с «Смешарики» 0+
06:55 М/с «Пингвинёнок Пороро» 0+
07:30 М/с «Клуб Винкс - школа волшебниц» 12+
08:00 Т/с «Восьмидесятые» 16+
09:00, 09:30, 16:00 Т/с «Кухня» 12+
11:00 Х/ф «Миссия невыполнима» 12+
13:00, 13:30, 14:00, 18:00, 18:30 Т/с «Воронины» 16+
19:00 Шоу «Уральских пельменей» 16+
20:30 М/ф «Город героев» 6+
22:25 Х/ф «Миссия невыполнима-2» 12+
00:50 Х/ф «Супернянь» 16+
02:25 Т/с «Революция» 16+
03:15 Х/ф «Большой толстый лжец» 12+
04:55 «6 кадров» 16+
05:45 «Музыка на СТС» 16+

Домашний

06:30 «Ангелы красоты» 16+
07:30, 18:00, 23:55, 05:50 «Одна за всех» 16+
07:50, 22:55, 02:35 Д/ц «Звездные истории» 16+
10:50 Т/с «Провинциалка» 16+
18:05 Т/с «Не родись красивой» 12+
19:00 Х/ф «Любовь с испытательным сроком» 12+
00:30 Х/ф «Адель» 16+
05:35 «Тайны еды» 16+

ТВ 3

06:00 Мультфильмы СМФ 0+
09:30, 10:00, 17:00, 17:30 Т/с «Слепая» 12+
10:30, 11:00, 16:00, 16:30 Д/ф «Гадалка» 12+
11:30, 12:30 Т/с «Иные» 16+
13:30, 18:00, 00:00 «Х-версии» 12+
14:00, 14:30 Д/ф «Охотники за привидениями» 16+
15:00 «Мистические истории» 16+
19:00 «Человек-невидимка» 12+
20:00 Х/ф «Властелин колец: Возвращение Короля» 12+
01:00 «Европейский покерный тур» 18+
02:00 Х/ф «Тарзан, человек-обезьяна» 16+
04:30, 05:15 Т/с «Последняя надежда» 16+

Рен-тв

05:00 «Семейные драмы» 16+
06:00 «Самые шокирующие гипотезы» 16+
07:00 «С бодрым утром!» 16+
08:30, 12:30, 16:30, 19:30 «Новости» 16+
09:00 Д/п «Великие тайны предсказаний» 16+
12:00, 16:00, 19:00 «Информационная программа 112» 16+
13:00 «Званый ужин» 16+
14:00 Х/ф «Смертельное оружие 4» 16+
17:00 Документальный спецпроект 16+
20:00 Х/ф «Экипаж» 16+
22:40 Х/ф «V» значит вендетта» 16+
01:00 Т/с «ДМБ» 16+
02:20 Х/ф «Патриот» 16+
04:00 Х/ф «Что скрывает ложь» 16+

Суббота 28 ноября

Первый канал

05:05 «Контрольная закупка»
06:00, 10:00, 12:00, 18:00 Новости
06:10 Х/ф «Простая история»
08:00 «Играй, гармонь любимая!»
08:45 М/с «Смешарики. Новые приключения»
09:00 «Умницы и умники» 12+
09:45 «Слово пастыря»
10:15 «Смак» 12+
10:55 «До первого крика совы». К юбилею программы «Что? Где? Когда?» 12+
12:10 «Идеальный ремонт»
13:10 «На 10 лет моложе» 16+
14:00 «Теория заговора» 16+
15:00 «Голос» 12+
17:10 «Следствие покажет» 16+
18:10 «Кто хочет стать миллионером?»
19:10 «ДОстояние РЕспублики: Евгений Крылатов»
21:00 «Время»
21:20 «Сегодня вечером» 16+
23:00 «Что? Где? Когда?» Зимняя серия игр 12+
00:10 К 100-летию Константина Симонова.»Жди меня, и я вернусь» 16+
01:15 Х/ф «Жизнь хуже обычной» 12+
03:10 Х/ф «Прощай, любовь» 16+

Россия

06:35 «Сельское утро»
07:05 «Диалоги о животных»
08:00, 11:00, 14:00 Вести
08:10, 11:10, 14:20 Местное время. Вести-Москва
08:20 Мультутро
09:30 «Правила движения» 12+
10:25 «Личное. Элина Быстрицкая» 12+
11:20 «Две жены» 12+
12:20, 14:30 Х/ф «Его любовь» 12+
16:45 «Знание - сила»
17:35 «Главная сцена»
20:00 Вести в субботу
21:00 Х/ф «Под знаком луны» 12+
00:45 Х/ф «Звёзды светят всем» 12+
02:55 Х/ф «Свой-Чужой» 16+

НТВ

04:40 Т/с «Адвокат» 16+
05:35 Т/с «Шериф» 16+
07:25 «Смотр» 0+
08:00, 10:00, 13:00 «Сегодня»
08:15 «Жилищная лотерея плюс» 0+
08:45 «Медицинские тайны» 16+
09:20 «Готовим» 0+
10:20 «Главная дорога» 16+
11:00 «Кулинарный поединок» 0+
11:55 «Квартирный вопрос» 0+
13:20 «Я худею!» 16+
14:20 «Своя игра» 0+
15:10 «Еда живая и мёртвая. Супер-продукты» 12+
16:05 Т/с «Литейный» 16+
18:00 «Следствие вели...» 16+
19:00 «Центральное телевидение»
20:00 «Новые русские сенсации» 16+
21:00 «Ты не поверишь!» 16+
22:00 «50 оттенков. Белова» 16+
23:00 Х/ф «Любовь в словах и картинах» 12+
01:15 Д/ф «СССР. Крах империи» 12+

ТНТ

07:00 «Comedy Club. Exclusive» 16+
07:35, 08:00, 08:30 М/с «Губка Боб Квадратные штаны» 12+
09:00, 09:30 Т/с «Деффчонки» 16+
10:00 «Дом-2. Lite» 16+
11:00 «Школа ремонта» 12+
12:00, 19:30 «Комеди клаб. Лучшее» 16+
12:30, 01:00 «Такое Кино!» 16+
13:00, 20:00 «Битва экстрасенсов» 16+
14:25, 15:20, 16:20 «Comedy Woman» 16+
17:20 Х/ф «Перси Джексон и Море чудовищ» 12+
21:30 «Танцы» 16+
23:30 «Дом-2. Город любви» 16+
00:30 «Дом-2. После заката» 16+
01:30 Х/ф «Операция «Арго»» 16+

ТВ центр

05:25 «Марш-бросок» 12+
05:50 «АБВГДейка»
06:15 Х/ф «Хочу ребенка» 16+
08:25 «Православная энциклопедия» 6+
08:55 Х/ф «Новые похождения Кота в сапогах»
10:20, 11:45 Х/ф «Перехват» 12+
11:30, 14:30, 23:25 События 16+
12:20 Х/ф «Разные судьбы» 12+
14:50 Д/ф «Будьте моим мужем» 12+
15:20 Х/ф «Грех» 16+
17:15 Х/ф «Взгляд из прошлого» 12+
21:00 «Постскриптум» 16+
22:10 «Право знать!» Ток-шоу 16+
23:35 «Право голоса» 16+
02:50 «Империя Олинклюзив». Специальный репортаж 16+
03:20 Х/ф «Женская логика» 12+
05:20 «Петровка, 38» 16+

Матч-ТВ

06:30 Фигурное катание. Гран-при Японии. Танцы на льду. Короткая программа
07:40, 09:55, 13:00 Новости
07:45 «Анатомия спорта с Эдуардом Безугловым» 12+
08:20 Фигурное катание. Гран-при Японии. Пары. Произвольная программа
10:00, 23:00 Все на Матч!
10:40 Фигурное катание. Гран-при Японии. Мужчины. Произвольная программа
13:05, 02:15 «Особый день с Константином Цзю» 16+
13:30 Фигурное катание. Гран-при Японии. Женщины. Произвольная программа
15:55 Формула-1. Гран-при Абу-Даби. Квалификация
17:00 Все на футбол!
17:20 РОСГОССТРАХ Чемпионат России по футболу. «Терек» (Грозный) - «Зенит» (Санкт-Петербург)
19:40 «Детали спорта» 16+
20:00 Специальное расследование
21:00 Смешанные единоборства. UFC 16+
00:00 Тяжелая атлетика. Чемпионат мира. Мужчины
01:45 «Дублер» 12+
02:30 Тяжелая атлетика. Чемпионат мира. Женщины
04:15 «Спортивный интерес» 16+
04:30 Д/ц «Безграничные возможности»
05:00 «Точка на карте»
05:30 Д/ф «40 лет спустя» 16+
06:00 Фигурное катание. Гран-при Японии. Танцы на льду. Произвольная программа

Че

06:00 Мультфильмы 0+
08:25 Х/ф «Клуб самоубийц, или Приключения титулованной особы» 16+
12:30 Мужская работа 16+
16:05 «Выжить в лесу» 16+
18:10 Х/ф «Приключения Шерлока Холмса и доктора Ватсона. Собака Баскервилей» 0+
19:50 Х/ф «Приключения Шерлока Холмса и доктора Ватсона. Сокровища Агры» 0+
23:00 «Квартирник у Маргулиса» 16+
00:00 Х/ф «Невезучие» 12+
01:55 «Утилизатор» 12+

СТС

06:00 М/ф «Петух и краски» 0+
06:20 М/с «Том и Джерри. Детские годы» 0+
06:45 М/с «Пингвинёнок Пороро» 0+
07:40 М/с «Робокар Поли и его друзья» 6+
08:30, 09:00 М/с «Смешарики» 0+
09:15 М/с «Три кота» 0+
09:30 «Кто кого на кухне?» 16+
10:00 «Снимите это немедленно!» 16+
11:00 «Большая маленькая звезда» 6+
12:00 Х/ф «Миссия невыполнима-2» 12+
14:20 М/ф «Мегамозг» 0+
16:00 «Уральские пельмени» 16+
16:30 Шоу «Уральских пельменей» 16+
17:05 М/ф «Город героев» 6+
19:00 «МастерШеф. Дети» 6+
20:00 Х/ф «Миссия невыполнима-3» 16+
22:25 Х/ф «Супернянь» 16+
00:00 Х/ф «Большой толстый лжец» 12+
01:40 Т/с «Революция» 16+

Домашний

06:30 «Ангелы красоты» 16+
07:30 Х/ф «Родной ребёнок» 12+
10:30 Т/с «Любовница» 12+
13:50 Х/ф «Благословите женщину» 12+
18:00 Д/ф «Религия любви» 16+
19:00 Т/с «1001 ночь» 12+
22:10 Д/ц «Восточные жёны» 16+
23:10, 02:25 Д/ц «Звездные истории» 16+
00:00, 05:55 «Одна за всех» 16+
00:30 Т/с «Победитель» 16+

ТВ 3

06:00 Мультфильмы СМФ 0+
08:30 «Вокруг Света» 16+
09:30 «Школа доктора Комаровского» 12+
10:00, 10:30, 11:00, 11:30 Т/с «Слепая» 12+
12:00, 12:30, 13:00, 13:30, 14:00, 14:30 Д/ф «Гадалка» 12+
15:00 Х/ф «Властелин колец: Возвращение Короля» 12+
19:00 Х/ф «Человек из стали» 12+
21:45 Х/ф «Человек тьмы» 16+
23:45 Х/ф «Человек тьмы 2» 16+
01:45 Х/ф «Человек тьмы 3» 16+
03:30, 04:30 Т/с «Последняя надежда» 16+
05:15 Т/с «Грань» 16+

Рен-тв

05:00 Х/ф «Что скрывает ложь» 16+
05:45 Х/ф «Экипаж» 16+
08:20 Х/ф «Сокровище Гранд-Каньона» 16+
10:00 М/ф «Медведь Йоги» 0+
11:30 «Самая полезная программа» 16+
12:30 «Новости» 16+
13:00 «Военная тайна» 16+
17:00 «Территория заблуждений» 16+
19:00 Х/ф «Путешествие к центру Земли» 12+
20:45 Х/ф «Путешествие 2: Таинственный остров» 12+
22:30 Х/ф «Зеленый фонарь» 12+
00:30 Х/ф «V Центурия. В поисках зачарованных сокровищ» 16+
02:40 Х/ф «День хомячка» 16+

Воскресенье 29 ноября
День матери в России

Первый канал

05:35, 06:10 «Наедине со всеми» 16+
06:00, 10:00, 12:00 Новости
06:35 Х/ф «За двумя зайцами» 12+
08:10 «Служу Отчизне!»
08:45 М/с «Смешарики. ПИН-код»
08:55 «Здоровье» 16+
10:15 «Непутевые заметки» 12+
10:35 «Пока все дома»
11:25 «Фазенда»
12:15 «Барахолка» 12+
13:00 «Гости по воскресеньям»
14:00 Все хиты «Юмор FM» на Первом 12+
15:50 Х/ф «Приходите завтра...» 12+
17:50 «Точь-в-точь» 16+
21:00 Воскресное «Время»
23:00 Х/ф «Метод» 18+
00:00 Х/ф «Брюс Ли» 16+
01:50 Х/ф «Уходя в отрыв»
03:45 «Модный приговор»

Россия

05:35 Х/ф «Спортлото-82»
07:30 «Сам себе режиссёр»
08:20, 03:15 «Смехопанорама Евгения Петросяна»
08:50 «Утренняя почта»
09:30 «Сто к одному»
10:20 Местное время. Вести-Москва. Неделя в городе
11:00, 14:00 Вести
11:10 «Смеяться разрешается»
12:10, 14:20 Х/ф «Княжна из хрущевки» 12+
16:00 Всероссийский открытый телевизионный конкурс юных талантов «Синяя Птица»
18:00 Х/ф «Чужие дети» 12+
20:00 Вести недели
21:30 Т/с «Тихий Дон» 12+
00:15 Х/ф «Я подарю себе чудо» 16+
02:15 «Фокус-покус. Волшебные тайны» 12+
03:45 «Комната смеха»

НТВ

05:05 Т/с «Адвокат» 16+
06:05, 01:20 Т/с «Шериф» 16+
08:00, 10:00, 13:00 «Сегодня»
08:15 Лотерея «Русское лото плюс» 0+
08:50 «Их нравы» 0+
09:25 «Едим дома» 0+
10:20 «Первая передача» 16+
11:00 «Чудо техники» 12+
11:50 «Дачный ответ» 0+
13:20 «Поедем, поедим!» 0+
14:10 «Своя игра» 0+
15:00 «НашПотребНадзор» 16+
16:00 Т/с «Литейный» 16+
18:00 «Акценты недели»
19:00 «Точка»
19:45 Т/с «Паутина» 16+
23:40 «Пропаганда» 16+
00:15 Д/ф «Бейрут - 82. Неизвестная война Брежнева» 16+
03:05 Т/с «Следственный комитет» 16+

ТНТ

07:00 «ТНТ. MIX» 16+
07:35, 08:00, 08:30 М/с «Губка Боб Квадратные штаны» 12+
09:00, 09:30 Т/с «Деффчонки» 16+
10:00 «Дом-2. Lite» 16+
11:00 «Перезагрузка» 16+
12:00 «Танцы» 16+
14:00 «Комеди Клаб» 16+
15:00, 19:30 «Комеди клаб. Лучшее» 16+
15:30 Х/ф «Перси Джексон и Море чудовищ» 12+
17:35 Х/ф «Хитмэн» 16+
20:00 Т/с «Где логика?» 16+
21:00 Т/с «Однажды в России» 16+
22:00 «Stand Up» 16+
23:00 «Дом-2. Город любви» 16+
00:00 «Дом-2. После заката» 16+
01:00 Х/ф «Кино про Алексеева» 12+
02:55 Х/ф «Как малые дети» 16+
05:40 Т/с «Женская лига. Лучшее» 16+
06:00, 06:30 М/с «Турбо-Агент Дадли» 12+

ТВ центр

07:30 «Фактор жизни» 12+
08:00 Х/ф «Сисси. Роковые годы императрицы» 16+
10:10 Д/ф «Фабрика спортивных звезд» 6+
10:45 «Барышня и кулинар» 12+
11:20 «Петровка, 38» 16+
11:30, 23:55 События 16+
11:45 Х/ф «Баламут» 12+
13:30 «Смех с доставкой на дом» 12+
14:30 Московская неделя 16+
15:00 Х/ф «Удачный обмен» 16+
16:50 Х/ф «Викинг» 16+
20:15 Х/ф «Викинг 2» 12+
00:10 Х/ф «Хозяин» 16+
02:10 Т/с «Вера» 16+
04:00 Т/с «Расследования Мердока» 12+
04:55 Д/с «Жители океанов» 6+
05:40 Х/ф «Лекарство против страха» 6+

Матч-ТВ

06:30 Фигурное катание. Гран-при Японии. Танцы на льду. Произвольная программа
07:30, 08:00, 08:55, 12:00 Новости
07:35 Д/ц «Второе дыхание» 12+
08:05, 14:00, 23:00 Все на Матч!
09:00 Фигурное катание. Гран-при Японии. Показательные выступления
11:20 «Поверь в себя. Стань человеком» 12+
11:50 «Детали спорта» 16+
12:10, 05:20 «Безумный спорт с Александром Пушным»
13:00 Специальное расследование
15:00, 16:45, 06:00 «Биатлон с Дмитрием Губерниевым»
15:35 Биатлон. Кубок мира. Одиночная смешанная эстафета
17:20 Биатлон. Кубок мира. Смешанная эстафета
19:00 Формула-1. Гран-при Абу-Даби
21:05 Д/ц «Сердца чемпионов» 12+
21:30 «Дуэль» (Шипулин/Фуркад)
22:00 Д/ф «Победы, которых не должно было быть»
00:00 Х/ф «Тело и душа» 16+
02:40 Х/ф «Охотник на лис» 16+

Че

06:00 Мультфильмы 0+
08:00 «Утилизатор» 12+
09:30 Т/с «Светофор» 16+
14:30 Х/ф «Умри, но не сейчас» 12+
17:15 Х/ф «Казино Рояль» 12+
20:15 «Смешные деньги» 16+
21:30, 00:30 +100500 16+
23:30 «Квартирник у Маргулиса» 16+
01:30 Х/ф «Клуб самоубийц, или Приключения титулованной особы» 16+
05:40 «100 великих» 16+

СТС

06:00 М/ф «Волчок» 0+
06:10 М/ф «Шевели ластами!» 0+
07:35 М/с «Пингвинёнок Пороро» 0+
07:55 М/с «Робокар Поли и его друзья» 6+
08:30, 09:00, 09:30 М/с «Смешарики» 0+
09:15 М/с «Три кота» 0+
10:00 «Успеть за 24 часа» 16+
11:00 «Руссо туристо» 16+
12:00 М/ф «Мегамозг» 0+
13:40 Х/ф «Миссия невыполнима-3» 16+
16:00 «Уральские пельмени» 16+
16:30 Т/с «Как я стал русским» 16+
18:30 Х/ф «Ловушка для родителей» 0+
21:00 «Два голоса» 0+
22:45 Х/ф «Миссия невыполнима-4» 16+
01:20 Х/ф «Звонок» 16+
03:25 Х/ф «Раз, два - горе не беда!» 0+
05:05 «6 кадров» 16+
05:35 «Музыка на СТС» 16+

Домашний

06:30 «Ангелы красоты» 16+
07:30, 23:45, 05:55 «Одна за всех» 16+
08:00 Х/ф «Молодая жена» 12+
09:55 Х/ф «Благословите женщину» 12+
14:05 Х/ф «Любовь с испытательным сроком» 12+
18:00 Д/ц «Звёздная жизнь» 16+
19:00 Х/ф «Осенняя мелодия любви» 12+
22:45, 02:25 Д/ц «Звездные истории» 16+
00:30 Х/ф «На перепутье» 16+
05:25 «Домашняя кухня» 16+

ТВ 3

06:00, 08:00 Мультфильмы СМФ 0+
07:30 «Школа доктора Комаровского» 12+
08:30 Х/ф «Вас ожидает гражданка Никанорова» 12+
10:15 Х/ф «За спичками» 12+
12:15 Х/ф «Берегите женщин» 12+
15:00, 16:00, 17:00, 18:00 Т/с «Вызов» 16+
19:00 Х/ф «Пассажир 57» 16+
20:45 Х/ф «Смертельная гонка: Франкенштейн жив» 16+
22:45 Х/ф «Смертельная гонка: Инферно» 16+
00:45 Х/ф «Человек тьмы» 16+
02:45 Х/ф «Человек тьмы 2» 16+
04:30, 05:15 Т/с «Грань» 16+

Рен-тв

05:00 «Смотреть всем!» 16+
05:30 Х/ф «Зеленый фонарь» 12+
07:30 Х/ф «Путешествие к центру Земли» 12+
09:20 Х/ф «Путешествие 2: Таинственный остров» 12+
11:00 Т/с «Пока цветет папоротник» 16+
23:00 «Добров в эфире» 16+
00:00 «Соль» 16+
01:30 «Военная тайна» 16+

Такси «Люкс»
Наше такси-для нашего города
2-34-11
8-905-176-41-02
8-961-002-09-03
8-920-840-58-93

ВЕСТИ ГОРОДА

www.starburg.ru • информационная страница • www.starburg.ru

Епископ Клинцовский и Трубчевский посетил Стародуб

15 ноября, в Неделю 24-ю по Пятидесятнице, в стародубском храме во имя Святителя Николая состоялась архиерейское богослужение.

Епископу Клинцовскому и Трубчевскому сослужили: секретарь епархиального Управления протоиерей Василий Воликов, благочинный Стародубского церковного округа протоиерей Игорь Овчинников, настоятель Свято-Никольского храма иерей Едесий Куриленко, настоятель храма в честь Рождества Христова иерей Олег Мартынюк и настоятель храма в честь Святого Богоявления иерей Алексей Куликов.

За богослужением пел малый архиерейский хор клинцовского кафедрального собора во имя святых первоверховных апостолов Петра и Павла (регент - А.В. Конина).

За праздничной Литургией среди прихожан, молились учащиеся Стародубского казачьего кадетского корпуса и представители власти: глава Стародубского муниципального района Владимир Васильевич Ковалев, врио. главы администрации Стародубского муниципального района Надежда Владимировна Колесникова, глава администрации г.Стародуба Дмитрий Васильевич Винокуров, глава г.Стародуба Тамара Андреевна Сорокваша.

Тесное сотрудничество между администрациями города и района и настоятеля храма во имя Святителя Николая иереем Едесием Куриленко выражалось всегда в помощи храму.

Свято-Никольский храм один из старейших храмов Стародуба. Впервые он упоминается в летописях в начале XVII в.

В настоящее время храм числится в числе памятников архитектуры, как объект культурно-исторического наследия.

По окончанию Литургии правящий совершил заупокойную литию «о упокоении душ усопших рабов Божиих всех, на дорогах от транспортных происшествий погибших и от рук террористов убиенных».

Для владыки Владимира, богослужение в этот день было первым на Стародубской земле. Правящий архиерей поздравил всех с воскресным днем и напомнил о взаимном уважении друг к другу на дороге, призвал быть терпеливыми и сострадательными, и строго соблюдать правила дорожного движения, исполняя тем самым нравственный закон человечности, а также призвал хранить единство во Христе «храните единство во Христе, между собой, созидайте приходы, помогайте батюшкам - отцам настоятелям всем, чем можете, и помогая храму вы всегда будете созидать и свои души, и свои семьи, потому что это все взаимосвязано. Кто созидает храм, тот созидает себя. Кто отвергается храмом, тот разрушает свою душу и все вокруг. Здесь все очень просто, но вместе с тем и очень сложно, но кто творит молитву, тот созидает себя, тому Господь и помогает и дает сугубую благодать».

На молитвенную память, благочинный Стародубского церковного округа протоиерей Игорь Овчинников преподнес правящему архиерею икону Божией Матери Чубковичскую (Смоленскую) Одигитрию - покровительницу земли Стародубской и Брянской.

В этот же день, епископ Клинцовский и Трубчевский Владимир в завершение своего визита в Стародубское благочиние ознакомился с другими храмами города: храмом в честь Рождества Христова и храмом в честь Святого Богоявления, где правящего архиерея встречали настоятели иерей Олег Мартынюк, иерей Алексей Куликов и прихожане. Также владыка Владимир посетил воскресную школу при Богоявленском храме.

Пресс-служба Клинцовской епархии.

Личный прием

Вопрос от Валентины:

Здравствуйте, Дмитрий Васильевич! По ул. Карла Маркса (возле домов №35 и №37) расположена несанкционированная свалка мусора. Навалены остатки деревьев, ТБО, строительный мусор, туши мертвых кроликов с опарышами (которые растаскивают бродячие собаки), что нарушает нормы пожарной безопасности, способствует размножению паразитов и различных переносчиков инфекций, нарушая, тем самым, санитарное законодательство. На неоднократные замечания жителей домов возле близлежащей свалки, недобросовестные соседи с этой же улицы отвечают нецензурной бранью и продолжают загрязнять территорию. Просьба разобраться в сложившейся ситуации.

Добрый день, Валентина!

Спасибо за информацию. Адрес несанкционированной свалки уже передан в административную комиссию и в ближайшее время будет произведена проверка. Буду признателен, если Вы окажете содействие в работе комиссии и напишете письменное обращение, в котором укажете конкретных лиц, сваливающих мусор и загрязняющих наш с Вами город. Думаю, жителям города было бы это интересно. Отмечу также, что практически в 90% случаев, при установлении лиц, виновных в загрязнении улиц, они без сопротивления убирали свои свалки. Впрочем, если этот путь кажется Вам слишком демократичным, есть еще один - вернуть кроликов хозяевам.

Подать заявление можно по адресу ул. Свердлова, д. 4, каб. № 8, специалист Татьяна Васильевна Кулешова.

С уважением, Дмитрий Винокуров

Имеются свободные участки

Администрация города Стародуба доводит до Вашего сведения, что договоры аренды на земельные участки в урочищах (районах) «Нефтебаза» и «Сенной» для ведения огородничества на 2016 год и последующие годы заключаться не будут в связи с планируемой застройкой под индивидуальное жилищное строительство и строительством производственных объектов, соответственно, согласно генеральному плану городского округа «Город Стародуб».

Дополнительно сообщаем, что на текущий момент имеются свободные земельные участки в урочище «Клинцовский шлях» и «Ильинское».

21 ноября - День работника налоговых органов

Прошло почти одиннадцать лет с момента, когда произошла последняя реорганизация налоговой службы, в результате которой образовалась Межрайонная инспекция ФНС России №8 по Брянской области, одна на четыре района: *Стародубский, Суражский, Унечский и Мглинский*. В составе инспекции образованы и функционируют 3 территориально обособленных рабочих места в Стародубе, Мглине и Сураже.

С 2010 года Надежда Алексеевна Семерюк (на фото) обслуживает налогоплательщиков города Стародуба и Стародубского района. В налоговой службе она работает с 1992 года, начав свою трудовую деятельность еще под руководством первого руководителя налоговой службы нашего района Надежды Михайловны Мельниченко.

Стоит отметить, что работа у Надежды Алексеевны непростая. В первую очередь нужно хорошо знать налоговое законодательство, специфику работы предприятий и организаций самых различных форм собственности. Каждый ее день наполнен до предела кропотливой работой с налогоплательщиками.

В последние годы получила развитие система электронного общения с различными категориями налогоплательщиков. Так, по состоянию на 1 октября 2015 года подключено

к системе представления отчетности в электронном виде по каналам связи более 98 процентов налогоплательщиков, предоставляющих налоговую отчетность.

Однако Надежде Алексеевне Семерюк приходится работать с посетителями лично. Приходят в основном пожилые люди, иногда раздраженные какими-то обстоятельствами, а порой и просто негативно настроенные по отношению к налоговикам. И тогда приходится терпеливо объяснять человеку, что платить налоги обязанность каждого в любом государстве, потому что именно налоги помогают осуществлять социальную политику, обеспечивать определенные льготы, выплачивать пособия. Наполняемость бюджета любого уровня зависит от добросовестности налогоплательщиков.

В результате ежедневной работы специалистов за 9 месяцев 2015 года в консолидированный бюджет РФ поступило 1495457 тыс. руб. Рост поступлений, относительно показателя, сложившегося на 1 октября 2014 года, составил 323356 тыс. руб. или в 1,3 раза. В федеральный бюджет поступило 458420 тыс. руб. Рост поступлений за 9 месяцев 2015 года, относительно аналогичного периода 2014 года, составил 132297 тыс. руб. или в 1,4 раза. В областной бюджет поступление сложилось в размере 623375 тыс. руб. Рост составил 26,8% или 131734 тыс. руб.

В местный бюджет за 9 месяцев 2015 года поступило 413662 тыс. руб. Рост поступлений, относительно 9 месяцев 2014 года, составил 16,7% или 59325 тыс. руб.

Налоговую культуру надо прививать с детства, поэтому Надежда Алексеевна часто бывает в школах нашего района, где проводит уроки налоговой грамотности. Пытливость молодых людей побуждает к тому, чтобы лишний раз заглянуть в налоговое законодательство.

Пока мы общались с Надеждой Алексеевной, на рабочем столе беспрерывно звонил телефон. Было приятно видеть как терпеливо и подробно она отвечает каждому, набравшему номер инспекции.

Завтра новый рабочий день и Надежда Алексеевна окунется в привычные дела, которые, как ни крути, иначе, как государственными не назовешь.

А. Кадомский

Ветерана поздравили с юбилеем

Десятого ноября глава Стародуба Тамара Сорокваша и глава администрации города Дмитрий Винокуров нанесли визит ветерану Великой Отечественной войны Михаилу Наумовичу Черкаю. Первые лица города поздравили участника войны с 90-летием и вручили памятный подарок.

«Уважаемый Михаил Наумович, я рад, что имею возможность поздравить Вас с юбилеем, пожать Вашу мужественную руку. На долю Вашего поколения выпали трудные годы войны и восстановления страны от разрухи. Вы проявили недюжинную силу духа, волю, стремление к победе и миру, любовь к Родине. Спасибо Вам. С праздником, и долгих лет жизни», - пожелал Дмитрий Васильевич ветерану.

Также гости зачитали поздравление с юбилеем от президента России Владимира Путина. В свою очередь Михаил Наумович поблагодарил руководство:

«Я немного знаком с той работой, которую вы выполняете и знаю, что это не простой труд. В свое время я повоевал и потрудился, сегодня вы делаете все возможное для блага нашего края. Спасибо вам, что почитаете память о прошлом», - сказал ветеран.

Полосу подготовил Олег Пешков.

с городского
т. 2-22-22
т. 345-345
прямой мобильный номер
Такси «Хорошее»
Такси города Хороших людей
TAXI

магазин
ОБОИ
приглашает покупателей
Новое поступление товара
«Универмаг», 2 эт.
ТЦ «Первомайский», 2 эт.

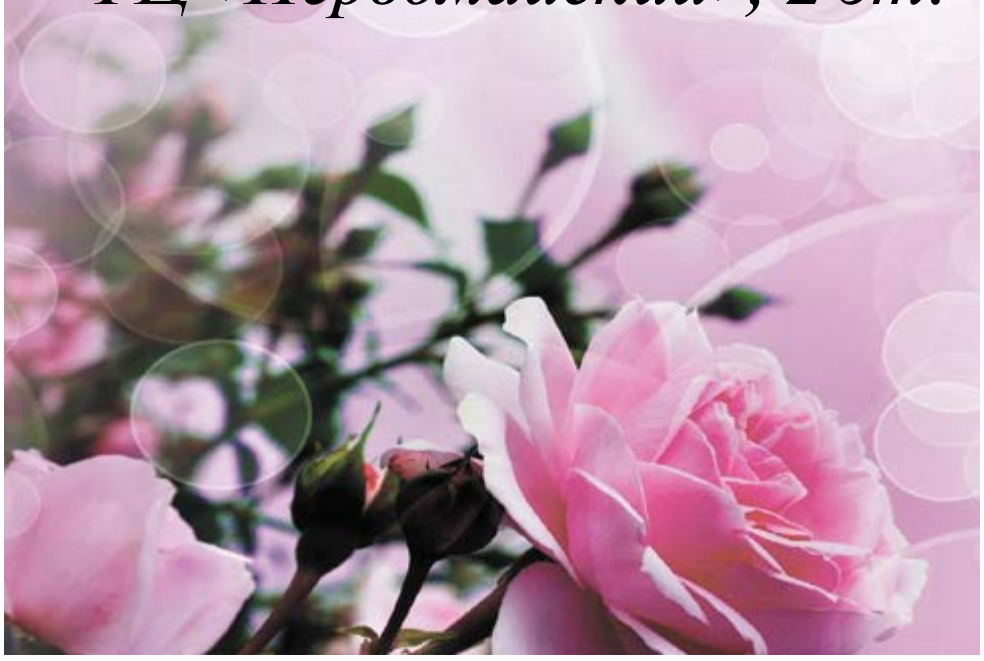

ЦЕНТР ОКОН
Окна, двери ПВХ,
раздвижные алюминиевые конструкции,
балконы, лоджии.
Металлические двери.
Производитель г. Брянск.
Энергосберегающий пакет по цене обычного
РАССРОЧКА ПЛАТЕЖА
8-920-854-55-10
пл. Красная, 14 (здание «Калинки»)
Подробная информация по указанному телефону. Рассрочку предоставляет ИП Кузнецов С.В.

БЕЛОКНА
СОБСТВЕННОЕ ПРОИЗВОДСТВО
Деревянные Евроокна
ОКНА ДВЕРИ ПВХ
VITRAGE SALAMANDER KBE
АКЦИЯ
Откосы в подарок ИЛИ скидка 10% на окна
НОВИНКА! Профиль «Faust»
ФУРНИТУРА «МАСО» СО ВСТРОЕННЫМ МИКРОПРОВЕТРИВАНИЕМ
БАЛКОННЫЕ РАМЫ МЕЖКОМНАТНЫЕ ДВЕРИ, ЖАЛЮЗИ
Отделка откосов ВЫЕЗД В РАЙОНЫ
СТАЛЬНЫЕ ДВЕРИ ДЛЯ ВАШЕГО ДОМА
БЛАГОУСТРОЙТЕ ВАШ ДОМ, ВАШЕ ЗДОРОВЬЕ И КОМФОРТ!
8-920-839-08-99
Универмаг, 1-й этаж (за отделом «Мебель»)
Подробная информация об участии в акции, её организаторе, правилах, призах, сроках, месте, порядке их получении по указанному телефону. Товар сертифицирован.

ЧИСТКА ПОДУШЕК
Дом Быта, в подвале
МЫ ВЫПОЛНИМ:
обеспылевание пуха и пера; удаление ворса; очистку от мелких частиц и микроорганизмов; бактерицидную ультрафиолетовую обработку; удаление крупного мусора; подсушка и распушение наполнителя мощным воздушным потоком; разбивание слипшихся пухо-перьевых комков; изменение размера и формы подушек.
Режим работы: втор.-пят. с 9:00 до 17:00, суб., воскр. с 9:00 до 14:00
Выходной - понедельник
В наличии наволочки всех размеров
8-906-502-15-21 • 8-910-295-61-48

ОКНА ПВХ
ЖАЛЮЗИ
РОЛЬСТАВНИ
КРОВЛЯ
ДВЕРИ входные межкомнатные
автоматические ВОРОТА
ОТОПЛЕНИЕ
8-905-102-81-10
8-980-302-65-07

Магазин
PURINA
Имеется в продаже более 20 видов комбикормов и кормовых добавок для разных видов с/х животных. В наличии мясокостная мука, сыворотка молочная сухая (производства «Сыр Стародубский»), зерно овса, пшеница. Даем бесплатные консультации по кормлению с/х животных.
Наш адрес: Стародубский р-н, с. Печеники
Работаем с 9:00 до 18:00 без выходных
(перерыв с 13:00 до 14:00)

Маникюр, «Шеллак»
8-930-724-88-35

АВТОМАТИЧЕСКИЕ ВОРОТА

Автоматика для откатных и распашных ворот.
Фурнитура и комплектующие.
8-920-848-68-33

Салон-парикмахерская
«Людмила»
пл. Красная, д.12 (здание КБО)
Все виды парикмахерских услуг, маникюр, педикюр, «Шеллак», парафинотерапия наращивание ресниц.
В продаже краска ESTEL, IGORA
8-910-295-61-48 • 8-962-131-26-14

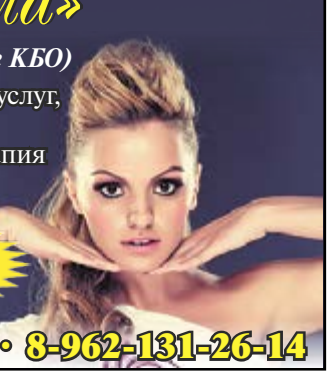

Инженер-электрик
выполнит любые виды электромонтажных работ:
- подключение счётчиков
- установка розеток;
- установка выключателей;
- установка светильников, люстр, бра;
- прокладка электропроводки в квартире;
- вывод отдельной розетки для подключения бытовой техники;
- устранение неисправностей в электросети.
Быстро-Дешево-Качественно
Александр (8-900-363-37-09)

Пиломатериал, бани, дрова
8-920-859-10-64
Требуется мастер-лесотехник
Продается многопильный станок

БУРЕНИЕ СКВАЖИН ПОД ВОДУ
до 80 м.
8-920-853-42-05 • 8-952-964-22-39

Такси «Люкс»
Наше такси-для нашего города
2-34-11
8-905-176-41-02
8-961-002-09-03
8-920-840-58-93

Такси «Хорошее» т. 345-345 с городского т. 2-22-22
Такси города Хороших людей
прямой мобильный номер

БЫТОВАЯ ТЕХНИКА

МЕБЕЛЬ

от 1500 руб. в месяц

Рассрочка

без процентов

Магазин «НАШ»

2 и 3 этаж

Рассрочку предоставляет ИП Ещенко И.М. Дополнительная информация у продавцов в магазине

Такси «Люкс» 2-34-11
Наше такси-для нашего города
8-905-176-41-02
8-961-002-09-03
8-920-840-58-93

с городского
т. 2-22-22
т. 345-345
прямой мобильный номер
Такси «Хорошее»
Такси города Хороших людей
TAXI

Спиливание деревьев
любой сложности, в том числе и на кладбищах
8-920-861-58-81

Студия красоты «Эдита»
все виды стрижек, наращивание волос, окраска, маникюр, макияж
Обучение наращиванию ногтей. По окончанию выдается сертификат.
Запись по телефону: 8-906-502-72-55
Наш адрес: ТЦ «Наш», 2 этаж

• пгт. Климово, ул. Коммунистическая, 6А моб.: 8-910-232-55-45
• пгт. Красная Гора, ул. Советская, 52 б 8 (48346) 9-63-88 8-915-537-54-00
• г. Сураж, ул. Ленина, 67 моб.: 8-980-331-70-51
ОКНА • ДВЕРИ из ПВХ и АЛЮМИНИЯ
• ЛОДЖИИ из ПВХ и АЛЮМИНИЯ
MAXIFORM
Месторождение ОКОН!
г. Клинцы, пр-т Ленина, 21
тел.: 4-24-97
• г. Стародуб, пл. Красная, 12, КБО моб.: 8-980-335-77-74
• г. Унеча, ул. Иванова, ост. "Автовокзал" моб.: 8-980-338-90-24
• г. Новозыбков, пл. Октябрьской революции, 1 моб.: 8-980-303-82-22, тел.: 8(48343) 3-42-29
5-е окно БЕСПЛАТНО или СКИДКА НА ВСЁ 10%
МОНТАЖ* ЗА 10 ДНЕЙ
*услуги клиники
ВСЕ ДВЕРНЫЕ И ОКОННЫЕ БЛОКИ ПРОШЛИ СЕРТИФИКАЦИЮ И ВЫПУСКАЮТСЯ В СООТВЕТСТВИИ С ГОСТом
ССОК действия акции до 30 сентября

прессованная
ТРОТУАРНАЯ ПЛИТКА
Заборы из железобетона
8-919-295-04-12

Зенит ТАКСИ
- лимузин для свадьбы
- доставка продуктов
- «трезвый водитель»
- эвакуатор
пассажирские и грузовые перевозки
С нами удобно!
30-18-22
377-832
422-322
TELE2 8-953-289-55-15
поездки от 50 рублей

ТАКСИ Элит
круглосуточно
2-29-61
8 905 177 02 03
37 02 03
8 910 296 90 97
8 920 830 38 28
8 953 281 73 55
поездка по городу 70 р.
Микроавтобус-8 мест (межгород) 8-920-830-38-40

ВЫСОКОКАЧЕСТВЕННЫЙ ЖЕЛЕЗОБЕТОННЫЙ ЗАБОР
ДОСТАВКА • УСТАНОВКА
- РАЗЛИЧНОЙ КОНФИГУРАЦИИ И ВЫСОТЫ
- ПРОСТ В УСТАНОВКЕ
- ДОЛГОВЕЧЕН
- 10 ВИДОВ ФОРМ
ПРОШЁЛ ИСПЫТАНИЯ В ЛАБОРАТОРИИ
ОФИС: г. Стародуб, пл. Красноармейская, 55 А
ТРОТУАРНАЯ ПЛИТКА
- ШИРОКИЙ АССОРТИМЕНТ ПРОДУКЦИИ
- ФАСАДНАЯ ОБЛИЦОВОЧНАЯ ПЛИТКА
- БОРДЮРНЫЙ КАМЕНЬ
- СЛАНЕЦ
МАЛЫЕ АРХИТЕКТУРНЫЕ ФОРМЫ
- ЦВЕТОЧНИЦЫ
- ВАЗЫ
- КОЛОННЫ
- БАЛЯСИНЫ
8-961-102-03-04
8-962-130-44-43
(звонить с 9-00 до 19-00)

Художественная мастерская Брянск
ПАМЯТНИКИ из гранита
НИЗКИЕ ЦЕНЫ • СКИДКА 5%
Художественная работа любой сложности
Профессиональная установка
а также в продаже гранит-эконом, столики, лавочки, изготовление оград, керамики. Благоустройство захоронений, реставрация и установка памятников
Бесплатное хранение Вашего заказа
ГАРАНТИЯ • ДОСТАВКА
ул. Первомайская, д.5 магазин «Пик» тел.: 8-909-243-76-11, 8-953-271-37-12

Свадьбы, юбилеи, выпускные, детские праздники и др.
Оформление тканью, цветами, шарами.
Свадебные аксессуары.
8-910-332-64-43 Марина
8-920-864-77-22 Алла

АВТОШКОЛА «Лидер»
Пл. Красная, 12 (здание КБО, 2-й этаж)
Проводит набор на подготовку водителей категории «В» с 21 декабря.
Переподготовка с «С» на «В» и дополнительные курсы вождения.
Срок обучения 2,5 месяца.
8-962-139-18-08
Допускается сдача экзаменов с 17 лет при наличии согласия родителей.
Лицензия Департамента образования и науки Брянской области №3533 от 21 июля 2014 г.
Заключение УГИБДД №32069 от 06.07.2015 г.
У
СДАЧА НА МЕСТЕ

Стародубский учебный центр
ДОСААФ
производит набор кандидатов на курсы по подготовке водителей категории «В», дополнительные услуги по вождению.
Срок обучения 2,5 мес. Сдача практического экзамена на базе учебного центра ДОСААФ в г. Стародубе.
Наш адрес: г. Стародуб, ул. Московская, д.10, тел. 2-24-12.
Подробная информация на сайте http://starodubskiy-dosaaf.ru/

РЕМОНТ стиральных машин на дому
8-919-199-57-09
8-906-698-54-35

Стоимость установки:
«Триколор» - 6500-8500 руб.
«Триколор» б/у HD - 5500 руб.
«Триколор» MP4 - 5000 руб.
«НТВ+» - 7500 руб.
Обмен старого оборудования MPEG-2 Триколор на новый Full HD. Более 250 каналов с доплатой 4000 руб.
Подробности по тел.:
8-930-822-54-54
г. Клинцы, ул. Октябрьская, 24 (2-й этаж)
ПРОДАЖА И УСТАНОВКА СПУТНИКОВЫХ АНТЕНН

ПРОДАЖА И УСТАНОВКА СПУТНИКОВЫХ АНТЕНН
Стоимость установки: «Триколор» - от 7900 руб.
Обмен старого оборудования MPEG-2 Триколор на новый Full HD. Более 200 каналов с доплатой 4400 руб.
8-960-549-52-27

Такси «Люкс» Наше такси-для нашего города
2-34-11
8-905-176-41-02
8-961-002-09-03
8-920-840-58-93

TAXI
Такси «Хорошее» т. 345-345
Такси города Хороших людей
прямой мобильный номер
с городского т. 2-22-22

НА ЗАБОРЕ...

ПРОДАЕТСЯ

...ЛАДА ГРАНТА 2015 г.в. Пробег 20 т.км. 8-960-556-36-16, 8-906-504-33-25. (1)

...ЛАДА ПРИОРА 2011 г.в. Цвет черный. Цена 150 000 руб. 8-920-855-90-02. (2)

...ВАЗ 2101, МОСКВИЧ 2140. На ходу, можно на запчасти. 8-953-272-66-16. (2)

...срочно, недорого ВАЗ 2106. На ходу. 8-953-272-66-16. (1)

...ВАЗ 2106 1987 г.в. На ходу, на запчасти. 8-980-312-00-59

...ВАЗ 2107 в хорошем состоянии. Цена 120 000 руб., торг. 8-953-279-92-45. (1)

...дешево ВАЗ 2110. 2-42-57

...НИВА. Цвет белый. 8-920-601-86-09. (2)

...ГАЗ 3309 2005 г.в. Пробег 150 т.км., в хорошем состоянии. Цена 120 000 руб. 8-900-373-29-19 (Михаил). (1)

...ЗИЛ «бычок» (фургон) 1997 г.в. Цвет белый, дизель, на ходу, в хорошем состоянии. Цена 80 000 руб., торг. 8-980-334-01-00. (2)

...AUDI 100 в хорошем состоянии. Переделан салон, покрашена. 8-953-275-04-72, 8-905-100-16-96

...CHEVROLET LANOS 2008 г.в. Цвет серебро, кондиционер, ГУР, литые диски. 8-909-242-17-28

...CHEVROLET NIVA 2010 г.в. Пробег 38 т.км., цвет черный металлик, в отличном состоянии. Цена 420 000 руб., торг у капота. 8-930-829-07-00. (2)

...срочно DAEWOO NEXIA 2009 г.в. Битая, на ходу. Цена 40 000 руб. 8-915-530-82-82, 8-966-140-29-28

...FORD FOCUS 2001 г.в. Универсал, цвет серебристый, 2 комплекта резины, литые диски, пробег 215 т.км., состояние хорошее. Цена договорная. 8-952-965-35-82. (1)

...HYUNDAI ACCENT 2008 г.в. Цвет вишневый металлик. В отличном состоянии. 8-910-235-17-00. (2)

...MITSUBISHI LANCER 2000 г.в. Двигатель 1.3. В хорошем состоянии. 8-961-000-24-48

...MITSUBISHI PAJERO-4 2008 г.в. 8-905-054-78-05. (м)

...NISSAN PRIMERA 1997 г.в. В хорошем состоянии. 8-910-292-16-28. (2)

...RENAULT LOGAN 2009 г.в. Пробег 114 т.км., второй хозяин. Цена 175 000 руб., торг. 8-961-103-13-65

...RENAULT MEGANE-2. 1.4, пробег 160 т.км. Цена 245 000 руб., торг. 8-920-603-54-09. (2)

...SKODA OCTAVIA 2011 г.в. Пробег 78 т.км., в хорошем состоянии. Цена 450 000 руб. 8-953-273-91-74. (2)

...VOLKSWAGEN PASSAT B5 1999 г.в. В хорошем состоянии. 8-960-561-72-38, 2-13-22

...дизельный мотоблок. 8-920-609-69-18

...мотоблок Crosser 8ME (дизель). Плуг, фреза, телега. 8-920-859-25-76. (1)

...мотоцикл «RACER» 2014 г.в. Цена договорная. 8-952-967-07-83. (1)

...новый мопед «Альфа». 100 куб. 8-930-827-62-98

...кабина и прицеп от а/м Камаз. Состояние хорошее, цена договорная. 8-960-553-96-56

...трактор Т-25. Плуг, копалка, телега; запчасти для Nissana; Volkswagen Passat B-3. 8-950-691-79-68, 8-920-834-98-91. (2)

...2-корпусный плуг на МТЗ, Т-40; телега 2 ПТС-4. 8-930-732-44-64. (2)

...б/у зимняя резина 185/60 R14 со штампованными дисками. Цена 4 000 руб. 8-960-560-74-34. (2)

...б/у зимняя резина в сборе с литыми дисками (Audi A6). 215/55 R16 93H. 2-12-65. (1)

...новая зимняя шипованная резина «Matador» 175/65 с дисками R14. 4 шт., цена 8 000 руб. 8-952-967-41-45. (6)

...б/у штампованные диски R14 (от Audi) – 500 руб./шт.; новый обогреватель – 1 000 руб. 8-960-547-02-51. (1)

...металлический ГАРАЖ 3*6 м. Без места. 8-962-138-33-05. (2)

...СЕКЦИЯ в общежитии. 36 м.кв. 8-903-869-91-94. (2)

...КОМНАТА в общежитии по ул. Краснооктябрьской, 42. 18,3 м.кв., 1 этаж. Цена 450 000 руб., можно за мат. кап. 8-900-356-73-33 (звонить после 18:00). (5)

...КОМНАТА в общежитии по ул. Семашко. 2-й этаж. 8-953-271-33-70. (2)

...КОМНАТА в общежитии по ул. Семашко, 18. 3-й этаж, евроокно, душ. Цена 350 000 руб., без торга. 8-920-865-85-69. (2)

...КОМНАТА в общежитии по ул. Семашко, 16. 11,7 м.кв. Можно под мат. кап. 8-962-130-49-90. (2)

...КОМНАТА в общежитии по ул. Краснооктябрьской, 42. Можно под мат. кап. 8-906-697-21-40. (1)

А.Н. ...КОМНАТА в общежитии секционного типа по ул. Краснооктябрьской, 42. 13 м.кв. Цена 300 000 руб. 8-900-361-74-32. (м)

А.Н. ...КОМНАТА в общежитии квартирного типа по ул. Краснооктябрьской, 62. 37 м.кв., 4-й этаж, туалет и ванная в комнате. Цена 850 000 руб. 8-900-361-74-32. (м)

А.Н. ...КОМНАТА в общежитии (типична 1-ком. квартире) в районе автостанции. 31 м.кв., вода в комнате. Цена 750 000 руб. 8-900-361-74-32. (м)

А.Н. ...КОМНАТА в общежитии секционного типа. 11,5 м.кв., 4-й этаж. Цена 300 000 руб. 8-900-361-74-32. (м)

А.Н. ...КВАРТИРА в центре города (напротив «Сбербанка»). 2/2 эт., 54 м.кв., подвал, сарай, 2 сотки земли. Цена 1 800 000 руб. 8-900-361-74-32. (м)

А.Н. ...КВАРТИРА в п. Меленск. Цена 700 000 руб. 8-900-361-74-32. (м)

...срочно 1-ком. КВАРТИРА в центре города. Все удобства. 8-905-174-46-00. (1)

...1-ком. КВАРТИРА в районе больницы. 8-953-281-73-60. (2)

...1-ком. КВАРТИРА или обменяю на 2-ком. квартиру. 8-900-359-58-64, 8-962-131-71-17. (2)

...2-ком. КВАРТИРА в г. Брянске, ул. Медведева (рядом с Бежецким рынком). 33,7 м.кв., 2/4 эт. Цена 1 250 000 руб., торг. 8-999-705-92-02. (4)

...2-ком. КВАРТИРА. Рассмотрю все варианты обмена. 8-961-000-28-83. (3)

...2 ком. КВАРТИРА по ул. Краснооктябрьской, 36 а., кв. 49. 8-920-854-77-82

...недорого 2-ком. КВАРТИРА. 51,5 м.кв., 1/3 эт., индивидуальное отопление. 8-960-549-01-29. (м)

...срочно 2-ком. КВАРТИРА по пл. Красной, 4 (центр города). 8-919-292-86-61. (1)

...2-ком. КВАРТИРА в общежитии по ул. Семашко, 16. 51 м.кв., 1-й этаж. Цена 1 100 000, торг. Или обмен на дом. 8-905-054-27-41. (1)

...2-ком. КВАРТИРА по ул. Калинина, 19. 42 м.кв., 2-й этаж. Цена 1 600 000 руб. 8-920-867-78-40. (1)

...2-ком. КВАРТИРА. Индивидуальное отопление, отапливаемая 6-мет. лоджия, частично хорошая мебель, капитальный евроремонт. Заехать и жить. 2-33-45, 8-980-313-06-18. (1)

...2-ком. КВАРТИРА в центре города. 8-953-28-27-329

...2 ком. КВАРТИРА по ул. Семашко, 9а. 3 эт., 50 м.кв., 6-мет. лоджия. Цена 1 550 000 руб. 8-903-644-47-54

...2-ком. КВАРТИРА по ул. Урицкого, 23. 49,5 м.кв., 1-й этаж. Цена договорная. 8-950-697-40-47

...недорого 2-ком. КВАРТИРА в центре города. Хороший ремонт, телефон, интернет. Чистая продажа. 8-980-318-30-08

...2-ком. КВАРТИРА по ул. Калинина, 19. Новый евроремонт, вся мебель, 3-й этаж, не угловая. 8-920-851-24-54. (3)

...2 ком. КВАРТИРА по ул. Московской, 16 (центр). 2/2 эт., общая пл. 43 м.кв.. Цена 1 600 000, торг. 8-929-998-55-04. (6)

...срочно 2-ком. КВАРТИРА по ул. Гагарина, 21. 2/2 этаж, 48 м.кв., балкон, не угловая. Документы к продаже готовы. 8-905-175-04-94, 8-952-965-95-54. (1)

...2-ком. КВАРТИРА по ул. Восточной. 48 м.кв., 1/3 эт. Цена 1 800 000 руб. 8-900-361-74-32. (м)

...3-ком. КВАРТИРА по ул. Урицкого. 62 м.кв., индивидуальное отопление. 8-929-024-10-54, 8-962-143-38-12. (5)

...срочно, недорого 3-ком. КВАРТИРА. 8-960-557-00-92. (2)

...благоустроенная 3-ком. КВАРТИРА по ул. Семашко, 9а. 62,7 м.кв. 8-909-243-43-65

...срочно 3-ком. КВАРТИРА по ул. Урицкого, 21. 4-й этаж. 8-906-697-21-40, 8-960-551-16-85. (1)

...3-ком. КВАРТИРА. Индивидуальное отопление. 8-961-000-42-35. (3)

...3-ком. КВАРТИРА. Мебель в подарок. 8-980-311-59-26

А.Н. ...3-ком. КВАРТИРА по ул. Краснооктябрьской (напротив супермаркета «Журавли»). 62,3 м.кв., 2/5 эт. Цена 2 000 000 руб. 8-900-361-74-32. (м)

...срочно 4-ком. КВАРТИРА по ул. Краснооктябрьской. 2/5 эт., 62 м.кв. Рядом супермаркет «Журавли», школа, детский сад, автостоянка. Цена 2 000 000 руб. 8-962-140-36-52, 8-910-290-13-64. (2)

...ПОЛДОМА. 8-953-279-92-32. (2)

...ПОЛДОМА по проезду Генерала Никитченко. Кирпичный, все удобства (газ, вода, новый 2-кон. котел, автономная колонка, туалет, ванна), шаговая доступность от церкви. 8-905-100-98-99. (1)

...ПОЛДОМА с удобствами. 8-919-299-56-67. (1)

А.Н. ...ПОЛДОМА по ул. Семашко. Цена 1 350 000 руб. 8-900-361-74-32. (м)

...срочно ПОЛДОМА в с. Левенка. Газифицирован, центр села. 8-920-864-07-03

..рубленный деревянный ДОМ. 112 м.кв., участок 10 соток, газ, вода, туалет в доме, кабельное ТВ, надворные постройки (сарай, баня, гараж, подвал). 8-905-102-79-84. (2)

...ДОМ в д. Коровченко. Можно за мат. кап. 8-961-108-43-11. (2)

...ДОМ. 8-906-502-15-21. (2)

...ДОМ по ул. Островского, 17. 8-960-560-24-69. (2)

...газифицированный ДОМ. 52 м.кв., постройки, участок 6 соток. Цена 1 300 000 руб. 8-980-301-95-45, 8-910-733-11-96. (2)

...ДОМ по проезду Северному, 13 (центр города). Рубленный, обложен кирпичом, 72 м.кв., участок 6 соток. Газ, вода, душ, туалет в доме, кабельное ТВ, сарай, двор уложен плиткой, узаконенное место под гараж, хороший подъезд к дому. Документы к продаже готовы. 8-915-539-77-63

...ДОМ по пер. Крестьянскому. Все удобства, 6 соток земли. 8-960-54-77-846

...ДОМ в районе совхоза. 90 м.кв., все удобства. 8-960-546-36-59. (1)

...деревянный ДОМ в д. Мацковка (Зап-Халеевичский сельсовет), дом №7. Сарай, подвал, каменный амбар, веранда, баня, газ, вода рядом. 8-906-502-37-25. (1)

...ДОМ по ул. Крестьянской, УЧАСТОК по ул. Миклашевского, 7, УЧАСТОК по ул. Миклашевского, 9. 8-905-188-43-73, 8-953-275-24-99. (1)

...благоустроенный ДОМ по ул. Фрунзе. Все удобства. 8-952-965-95-54

...ДОМ. Газ, вода, баня, огород 10 соток. 8-960-556-24-27. (4)

...срочно ДОМ по ул. Стародубской, 7. Участок 30 соток, газ, вода рядом, без отделки. Цена 750 000 руб., торг. 8-961-002-87-78

...газифицированный ДОМ по пер. Пролетарскому, 6. Без удобств. Цена 700 000 руб. 8-960-562-58-72

...ДОМ в с. Остроглядово, ул. Советская, 10 (улица по направлению в с. Мохоновка). Участок 25 соток, сарай. 8-920-851-24-54. (3)

...газифицированный ДОМ в с. Алейниково. 8-920-840-96-93

...ДОМ в деревне, норковая шуба р-р 50-52. 8-960-547-48-26

...ДОМ по ул. Ленина. 100 м.кв., с удобствами. Рассмотрю вариант обмена на 3-ком. квартиру. 8-920-846-58-38, 8-920-846-58-41. (2)

...ДОМ в д. Логоватое. Газ, вода, баня, надворные постройки, участок 40 соток. 8-920-842-27-77. (6)

...ДОМ по ул. Кооперативной, 16. 60 м.кв., 8 соток, требуется наружный и внутренний ремонт. В доме паровое отопление, газ, вода проходит рядом. Планировка отличная, 4 изолированных комнаты. Торг уместен. 8-900-355-23-43 (Наталья)

...ДОМ в с. Селище. Общая пл. 70 м.кв. (жилая 50), газ, вода, хозпостройки, подвал, 34 сотки земли. Документы к продаже готовы. Цена 250 000 руб., без торга. 8-920-603-57-16 (Валентина Евгеньевна). (6)

А.Н. ...газифицированный ДОМ по ул. Трудовой. 45 м.кв., 22 сотки, баня, сарай, подвал. Вода рядом. Цена 950 000 руб. 8-900-361-74-32. (м)

А.Н. ...жилой ДОМ в с. Левенка. 52 м.кв., участок 20 сот. (в аренде), газ, вода, санузел в доме, хороший ремонт. Цена 650 000 руб. 8-900-361-74-32. (м)

...кирпичный ДОМ по ул. Воровского, 47 (центр города). Газ, вода, жилая пл. 66 м.кв., общая пл. участка 562 м.кв. 8-961-101-05-51. (м)

А.Н. ...ДОМ по ул. Комарова. Цена 1 400 000 руб. 8-900-361-74-32. (м)

А.Н. ...ДОМ х. Занковка. 64 м.кв. Цена 650 000 руб. 8-900-361-74-32. (м)

А.Н. ...газифицированный

РЕСО ГАРАНТИЯ С НАМИ НАДЁЖНЕЕ!
СТРАХОВАНИЕ
ОСАГО И КАСКО
ДОМОВ И КВАРТИР
ЖИЗНИ И ЗДОРОВЬЯ
ДИАГНОСТИЧЕСКАЯ КАРТА
ДОГОВОР КУПЛИ-ПРОДАЖИ
СКИДКИ ДО 50%
+7-920-851-77-86
+7-920-836-87-43

ПРОДАЖА 1,2,3-ком. КВАРТИР
Спешите! Осталось мало квартир!
ИПОТЕКА
СБЕРБАНК
с господдержкой
в новом строящемся 3-этажном доме по адресу:
г. Стародуб, ул. Красноармейская, д. 34 А
Индивидуальное отопление
Тел.: 2-42-24,
8-960-564-85-04 (с 9:00 до 18:00)
Проектная декларация размещена в газете «Стародубский проспект» №46 (176) от 20.11.2014 г. - сайт: стародубский-проспект.рф

ТУР. АГЕНТСТВО НИЗКИХ ЦЕН
Инком-тур
Ж/Д И АВИА БИЛЕТЫ
Санатории Белоруссии и России
Турция, Египет, Таиланд, ОАЭ и другие страны
Паломнические и экскурсионные поездки
г. Стародуб, ул. Первомайская 9/10
тел.: 2-13-80, 8-905-104-22-25
РАБОТАЕМ БЕЗ ПОСРЕДНИКОВ!

Такси «Люкс» 2-34-11
Наше такси-для нашего города
8-905-176-41-02
8-961-002-09-03
8-920-840-58-93

TAXI
Такси «Хорошее» т. 345-345
Такси города Хороших людей
прямой мобильный номер
с городского т. 2-22-22

Как подать свое объявление?

Подать свое объявление Вы можете любым из предложенных ниже способов!

1 В нашем офисе по адресу: пл. Красная, 11 (бывший «Дом пионеров»). Работаем: пон.- пят. с 9:00 до 17:00 (без перерыва), суб. – с 9:00 до 15:00, воск. – выходной.

2 Позвонить по тел.: 8-903-819-22-19.Звоните ежедневно с 9:00 до 21:00.

3 Новинка! Теперь подать свое объявление Вы можете не выходя из дома через наш сайт: стародубский-проспект.рф и оплатить его любым из многочисленных способов. Сайт работает круглосуточно.

ДОМ в с. Старые Халеевичи. Цена 450 000 руб. 8-900-361-74-32. (м)

...УЧАСТОК около трассы на Березовку. 12 соток. 8-930-729-15-22. (2)

...УЧАСТОК по ул. Свердлова, 74. 8-920-867-80-55, 8-920-836-30-53. (1)

...большой УЧАСТОК земли (55 соток) по ул. Комсомольской, 17, с выходом на реку, с домом 40 м.кв. (требуется ремонт). Цена 3 000 000 руб., торг. 8-952-233-57-75 (Анастасия)

...УЧАСТОК по ул. Полевой (конец улицы). 12 соток. 8-930-729-15-22

...ЗЕМЕЛЬНЫЙ УЧАСТОК 14 соток с фундаментом под здание пл. 3 000 м.кв. по адресу: г. Стародуб, пл. Красная, 5 (центр города, на территории рынка). Цена 3 600 000 руб. 8-906-500-39-96. (6)

...ПРОИЗВОДСТВЕННОЕ ЗДАНИЕ (земля в собственности). Возможно с оборудованием и бизнесом. 8 (48348) 2-30-28 (после 18:00), 8-952-961-62-04 (в любое время). (1)

А.Н. ...МАГАЗИН «Кристалл». 85 м.кв., центральное отопление, санузел. Цена 2 500 000 руб. 8-900-361-74-32. (м)

...недостроенный МАГАЗИН в центре города. Общая площадь 308 м.кв., участок 600 м.кв. Возможно в рассрочку. 8-960-552-44-47. (м)

...срочно, недорого большой телевизор. 8-962-146-99-59. (2)

...б/у коляска. Цвет зеленый, в хорошем состоянии. 8-952-964-93-73. (2)

...детская коляска-трансформер. Цвет розовый, вся комплектация, в отличном состоянии + бегунки. Цена за все – 7 000 руб., торг. 8-900-360-58-60. (2)

...детская коляска-трансформер. Цвет серо-розовый. 8-909-243-37-18

...б/у детская коляска 2в1 «Bebetto Holland». В хорошем состоянии. 8-930-722-53-87

...детская коляска-трансформер. 8-960-555-12-04. (1)

...инвалидные коляски. Уличная и комнатная. Цена договорная. 8-920-860-93-26, 8-930-721-31-57. (1)

...недорого свадебное платье р-р 44. Белые туфли, бижутерия – в подарок. 8-920-859-32-09. (1)

...два свадебных платья. Р-р 44-46, 46-48. Цена договорная. 8-909-245-61-82

...недорого палас 3*4, шуба нутриевая р-р 50-52, дубленка новая р-р 46 – 1 000 руб. 8-915-801-70-13. (2)

...стенка – 4 м., стол-книжка, малогабаритный диван. Все мало б/у, цвет светлый. 8-905-101-11-21. (4)

...2 мягких кресла, 2 компьютерных кресла. 8-915-534-09-31. (2)

...диван и 2 кресла. 8-980-301-91-27. (2)

...срочно, недорого стенка 3*2 м. 8-920-832-46-88

...радиаторы, трубы, фитинги, металлопрокат. 8-910-236-39-02. (1)

...пиломатериал, дрова. 8-905-177-31-11. (2)

...дрова. 8-930-823-02-33. (7)

...щенки. Чистопородистые далматинцы. 8-906-697-05-37. (2)

...недорого шотландские вислоухие и прямоухие котята, сиамские котята. 8-910-337-33-40. (2)

...домашняя свинья на мясо. 8-930-825-20-82. (4)

...домашняя свинина. 8-960-547-15-13. (1)

...домашняя свинина. Дешево. 8-910-298-10-09

...баранина. 8-980-333-78-37. (2)

...мясо кроликов, гусей, уток. Недорого. 8-920-854-56-09. (2)

...вьетнамские поросята. Возраст 1,5 мес. 8-920-850-87-12. (1)

...поросята. 8-915-539-90-95. (4)

...поросенок. 8-962-140-22-51. (1)

...коза. 8-920-608-49-32, 91-6-60. (1)

...коза. 8-929-021-85-93. (1)

...овцы. 8-963-211-39-61 (Александра)

...овцы. 8-961-004-15-86. (2)

...отельная корова. 8-915-532-21-44. (2)

...стельная телка. 8-905-103-93-73, 8-953-277-65-26, 8-903-644-82-45

...телка (майская), поросята (6 недель). 8-905-177-78-76

...дойная корова 2-х отелов. 8-906-695-27-68

...лошадь, конные грабли. 8-960-557-45-24. (1)

...индюки, гуси. 8-920-841-12-73. (1)

...гуси, козы, домашний поросенок, конная повозка на резиновом ходу, веники, баня. 8-953-298-85-50. (1)

...крупный и мелкий домашний картофель. 8-953-273-76-39

...деревенский домашний картофель. Крупный и мелкий. 8-960-559-23-71

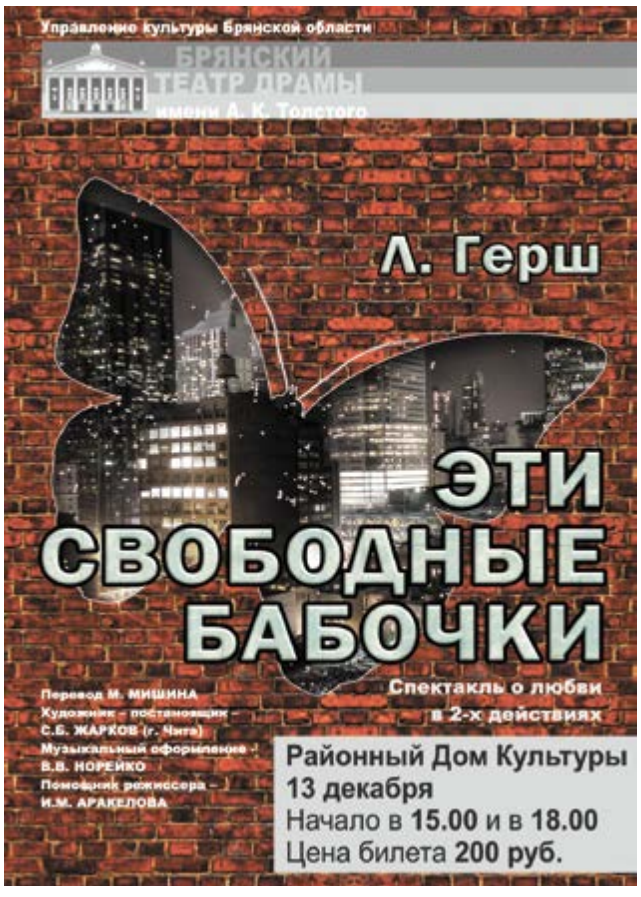

КУПЛЮ

Покупаю кислородные баллоны. 8-905-104-65-61. (5)

Куплю прицеп на автомобиль. В хорошем состоянии. 8-900-361-76-73. (2)

Скупаю нерабочие холодильники; нерабочие газовые плиты; советские монеты; нерабочие навесные деревянные часы; нерабочие автомобили; старинные шкафы, тумбочки, сундуки, статуэтки; 2-скоростные мопеды, старые мотоциклы, самовары. 8-953-272-66-16. (1)

Куплю 2-ком. квартиру в г. Стародубе. 8-952-963-49-52

Куплю картофель. 8-960-692-44-58

Куплю автомобиль любой марки и состояния. 8-920-864-25-60. (19)

Куплю автомобиль любого года выпуска и состояния. Можно битый. 8-953-291-33-05. (15)

Куплю автомобиль в любом состоянии и любой марки за наличный расчет. Сам вывезу. 8-900-366-45-60. (12)

Куплю любой аварийный или проблемный автомобиль в день обращения. Возможны варианты обмена. Срочный выкуп авто. 8-953-289-80-40. (4)

РАБОТА

В такси требуются водители с личным автомобилем, диспетчер. 8-961-106-22-22. (4)

Требуется помощник руководителя. 8-960-549-52-27. (2)

На постоянную работу требуется продавец в продуктовый магазин, водитель категории «В», «С». 8-920-861-000-2. (2)

Требуется продавец. 8-929-023-82-53

В кафе «Фортуна» требуются официанты, бармен. 8-905-104-72-01, 8-960-557-46-80. (2)

Требуется инженер по технике безопасности. 2-12-57. (2)

В «Россельхозбанк» требуется кассир с опытом работы с деньгами и знанием ПК. Обращаться в отделение банка. (1)

Срочно на постоянную работу требуется продавец-грузчик. 8-905-103-91-31. (1)

Требуется мастер маникюра. 8-910-295-61-48. (10)

На автомойку «Нептун» требуются автомойщики. 8-961-102-02-60. (1)

В Стародубскую районную больницу требуется водитель автомобиля скорой медицинской помощи. Стаж не менее 3-х лет. 8-920-860-42-00, 8-900-365-87-61. (1)

В ООО «РУССКОЕ МОЛОКО» требуется ветврач, зоотехник. Можно без опыта работы. З/п высокая, компенсация транспортных расходов. 2-28-32, 8-905-102-48-60. (1)

В такси требуются водители. 8-900-370-73-27, 8-900-694-31-71

В автомастерскую «Вираж» требуется шиномонтажник. 8-961-00-24-000

Приглашаем на работу охранников. Москва, Подмосковье. З/п 1 300 руб. с лицензией, 1 200 руб. без лицензии. Доставка на место. 8-905-160-07-37

В такси срочно требуются 2 диспетчера; водители. 8-920-830-38-44 (звонить с 10:00 до 21:00). (м)

В новый салон красоты требуются мастера-парикмахеры. 8-962-140-48-88. (м)

ИЩУ РАБОТА

Ищу работу с графиком пон.-пят. Можно няней. 8-962-146-99-59. (2)

ОБМЕН

Меняю 1-ком. квартиру на 2-ком. или на дом с доплатой. 8-920-839-51-94. (1)

УСЛУГИ

Ремонт и скупка мобильных телефонов и планшетов. 8-919-193-15-43

Изготовление аквариумов. 8-905-102-32-20

Прокол мочки уха пистолетом. Медицинские серьги-гвоздики - от 300 руб. 8-960-551-71-81. (4)

Ремонт сотовых телефонов, установка программного обеспечения для ноутбуков, ремонт автомагнитол. ТЦ «Наш», 2-й этаж. 8-920-858-14-16

АРЕНДА

Сдается комната в общежитии. На длительный срок. 8-920-600-29-10, 8-900-690-56-35. (2)

Сдается комната в общежитии по ул. Семашко, 16, ком. 46. 8-960-564-36-95. (2)

Сдается комната в общежитии по ул. Семашко, 18, ком. 52. 8-960-556-84-80. (1)

Сдается комната в общежитии. 8-962-144-61-92

Сдается комната в общежитии по ул. Семашко. Цена 3 500 руб. 8-953-272-27-52

Сдам 1-ком. квартиру порядочной семье. На длительный срок. 8-906-503-08-83

Сдается 2-ком. квартира. 8-961-000-27-15. (2)

Сдается 2-ком. квартира. 8-903-644-76-51, 8-961-102-80-00. (1)

Сдается 3-ком. квартира в п. Десятуха. На длительный срок. 8-920-866-56-42. (2)

Сдается газифицированный дом без удобств. 8-980-311-58-68

Сдается дом. 8-999-705-96-06. (2)

Сдается дом. Газ, вода. 8-929-024-79-74. (1)

Сдается газифицированный дом без удобств. На длительный срок. 8-920-831-81-72 (звонить после 19:00). (1)

Сдается газифицированный дом без удобств. 8-920-854-36-89

Сдается в аренду помещение по пер. Троснина, 2а (здание нотариальной конторы). 90 м.кв. 8-905-103-39-90. (10)

АРЕНДА

ул. Первомайская, 13

210 м.кв.

Рядом рынок

8-962-135-93-09

Сдается в аренду часть магазина «Эстет»

8-962-140-80-08

В магазине «Современное домашнее хозяйство» (возле центрального входа на рынок), на втором этаже (рядом с «Обувной базой»), сдается в аренду торговая площадь. 350 м.кв. 8-962-140-80-08. (м)

Сдается в аренду торговый киоск на территории рынка (напротив закусочной Хлебокомбината). 8-962-140-80-08. (м)

Сдается торговая площадь в ТЦ по ул. Московская, 5, на 1-м и 2-м этаже. 8-903-868-62-26. (м)

ВЫГОДНАЯ АРЕНДА

Сдается в аренду торговая площадь по ул. Первомайской

(возле главного входа на рынок)

8-962-140-80-08

В здании магазина «Заря» (на автостанции) сдается в аренду торговое/офисное помещение и парикмахерская. 8-962-140-80-08. (м)

Сдается в аренду магазин «Заря» (напротив рынка). 8-962-140-80-08. (м)

В магазине «Универмаг», на цокольном этаже, сдается в аренду торговая площадь. 500 м.кв. Можно по частям. 8-962-140-80-08. (м)

Сниму гараж с отоплением. Желательно в районе АТП. 8-953-279-12-63. (1)

ЗНАКОМСТВА

Симпатичная брюнетка. 45/175/100. Познакомлюсь со свободным мужчиной для серьезных отношений. 8-905-101-55-18 (Лилия М.). (2)

Мужчина. 57/167, без детей, спиртное не употребляю, жильем обеспечен. Ищу хорошую, скромную, хозяйственную, приятной внешности женщину до 55 лет. 8-950-691-65-46

Мужчина. 40 лет. Познакомлюсь с хорошей, спокойной и доброй женщиной 40-58 лет. 8-953-286-98-53. (2)

В ДОБРЫЕ РУКИ

Отдам кошку и котеночка (3 месяца) в добрые руки. 8-960-546-32-17. (2)

РАЗНОЕ

Пропали 2 эстонские гончие (мальчик и девочка). Вознаграждение гарантировано. 8-953-296-44-98, 8-920-841-73-75. (2)

Ищу кинолога. 8-910-733-50-53. (1)

Найдена молоденькая 3-цветная кошечка, умная и ласковая. Отзовитесь хозяева или возьмите в добрые руки. 8-980-301-95-53. (1)

Мужчина, взявший по ошибке бумажник на рынке, просьба вернуть за вознаграждение. 8-920-830-51-33

Паспорт, СНИЛС, страховой полис на имя Боровков Юрий Леонидович считать недействительным. (2)

Утерянную барсетку с документами (водительское удостоверение, паспорт, ИНН, страховое, техпаспорт) на имя Куземкин Р. А. просьба вернуть за вознаграждение. 8-953-286-76-72, 8-930-734-62-67

Утерянные документы (на автомобиль Газель, водительское удостоверение) в районе ул. Урицкого (Красное кладбище) просьба вернуть за вознаграждение. 8-919-292-68-67, 8-953-276-64-31

Такси «Люкс» 2-34-11
Наше такси-для нашего города
8-905-176-41-02
8-961-002-09-03
8-920-840-58-93

TAXI
Такси «Хорошее» т. 345-345
Такси города Хороших людей
прямой мобильный номер
с городского т. 2-22-22

МИКРОДЕНЬГИ
БЫСТРЫЕ ЗАЙМЫ
С пониманием и заботой!
ВОЗМОЖНОСТЬ ДОСРОЧНОГО ПОГАШЕНИЯ ЗАЙМА С ПЕРЕРАСЧЕТОМ ПРОЦЕНТОВ
Отсутствие штрафных санкций!

(48348) 2-37-71
г. Стародуб, ул. Свердлова, д. 5
Займы предоставляются ООО МФО «Центр»
(ОГРН 1106829005634, 2110168000145 от 08.07.11 в гос.реестре МФО)

ПАССАЖИРСКИЕ ПЕРЕВОЗКИ
ЕЖЕДНЕВНО
Стародуб- Брянск-Москва
Москва-Брянск-Стародуб
Время отправления из Стародуба
от магазина «Журавли» 21:30
Время отправления из Москвы
метро «Юго-западная» в 11:30 и в 18:30
Заказ билетов:
8-900-366-65-06
8-962-131-90-06

Поздравляем дорогую,
любимую маму, бабушку,
прабабушку,
Миненок Анастасию Павловну с юбилеем!

Сказать спасибо - это мало,
Мы все в долгу перед тобой
Дай бог тебе здоровья, мама!
Желаем всей семьей большой
За ласку, доброту, заботу
Хотим тебя благодарить
Собрать бы все цветы на свете,
Тебе, родная, подарить.
И пожелать здоровья, счастья,
Побольше радости, добра,
Чтоб рядом ты была родная,
Сегодня, завтра и всегда!

Дети, внуки, правнук.

Поздравляем дорогую, любимую жену,
мамочку и бабушку
Кудрявцеву Валентину Павловну
с 55-летним юбилеем!

Мама наша и бабуля,
Сегодня, в день рожденья твой,
Тебе желаем мы здоровья,
Любви и радости с горой!
Заботу, ласку нам дарила...
Хотим тебе мы пожелать,
Чтоб знала ты, как ты любима,
И не хотела унывать.
Желаем жить тебе лет триста,
Тебя ведь лучше в мире нет!
Родная мамочка, бабуля!
Ты в жизни нашей – яркий свет!

Любящие муж, дети, внуки

Такси «Люкс» 2-34-11
Наше такси-для нашего города
8-905-176-41-02
8-961-002-09-03
8-920-840-58-93

TAXI
Такси «Хорошее» т. 345-345
Такси города – Хороших людей
прямой мобильный номер
с городского т. 2-22-22

ПРИЗОВОЙ СКАНВОРД №45

ПРИЗОВОЕ СЛОВО 1 2 3 4 5 6 7 8 9 10

СМС НА НОМЕР: 8-903-819-22-19

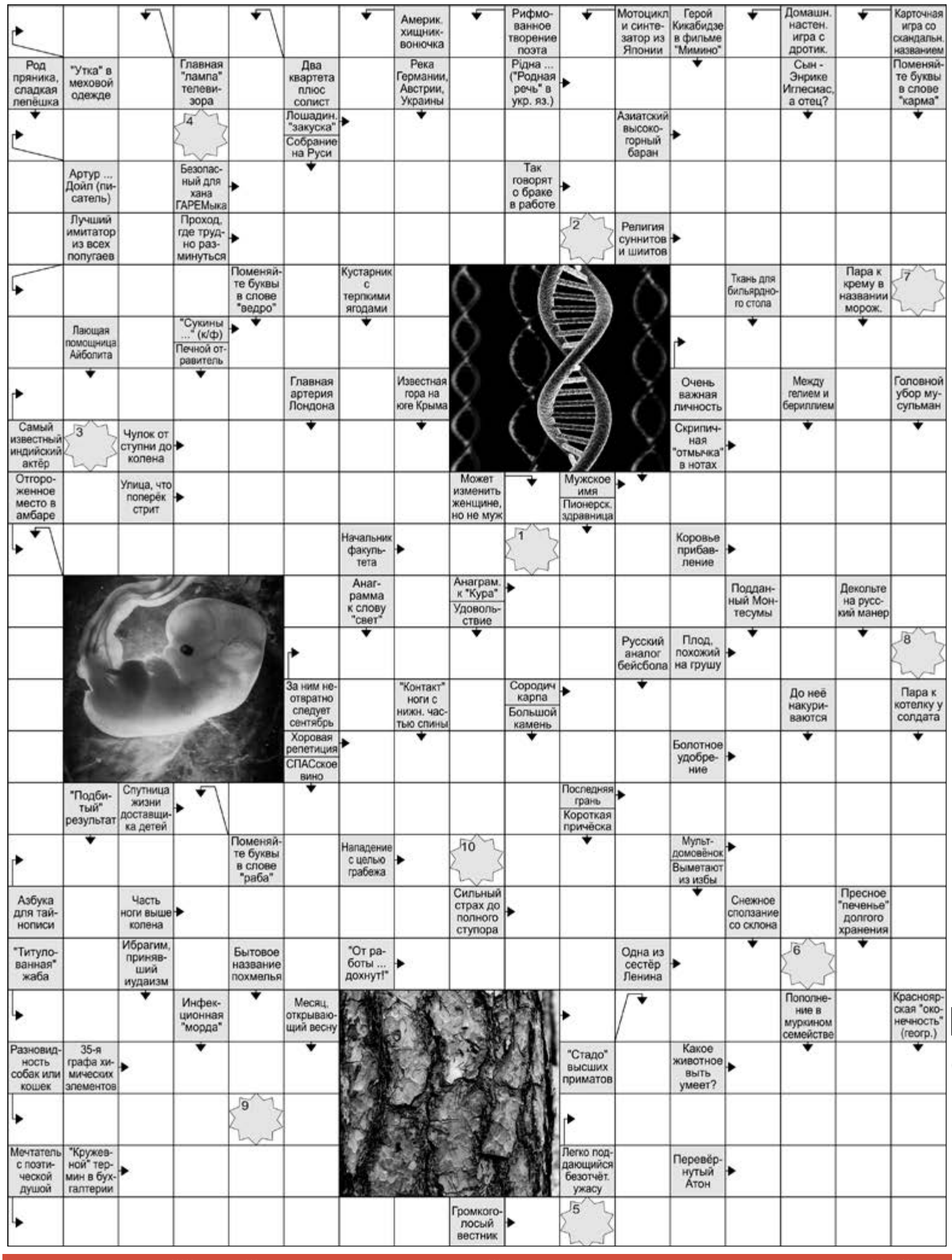

ОТВЕТЫ

НА ПРИЗОВОЙ СКАНВОРД №44 от 12.11

Призовое слово СКУЛЬПТУРА

Количество правильных ответов **176**

Победители №44

174 Мамченко Елена Николаевна
44 Саленок Галина Викторовна
9 Сегреенко Татьяна Михайловна
7 Дробязко Галина Петровна
150 Другов Сергей Александрович

ВНИМАНИЕ, КОНКУРС

Условия участия в конкурсе:

1. Разгадайте сканворд.
2. Из букв в серых «звездочках» составите слово («звездочка» №1 – первая буква загаданного слова, «звездочка» №2 – вторая буква ...и т.д.).
3. Пришлете разгаданное слово СМС-сообщением на номер редакции: 8-903-819-22-19 (стоимость СМС-сообщения - согласно тарифам вашего оператора).
4. Срок проведения: с момента выхода номера газеты, до 14 час. 30 мин. ближайшего вторника, после выхода.
5. Приславшие правильные ответы примут участие в лотерее, которая пройдет в ближайший вторник, после выхода газеты, в 15:00, в редакции газеты «Стародубский проспект», по адресу: пл. Красная, 11. В лотерее участвуют номера телефонов, с которых были присланы правильные ответы.
6. Победитель конкурса: 5 обладателей номеров телефонов, приславшие правильные ответы, выбранные посредством лотереи. На данные номера телефонов поступят звонки с телефона редакции.

Дополнительная информация по телефону редакции: 8-903-819-22-19.

ПРИЗ НОМЕРА:

КЕРАМИЧЕСКАЯ КРУЖКА 5 шт.

+дополнительных 5 призов от спонсора рубрики торговой компании «Мелькруп»

Желаем удачи!

Приблизительный прогноз погоды на 11 дней

дата	четверг 19 ноября	пятница 20 ноября	суббота 21 ноября	воскресенье 22 ноября	понедельник 23 ноября	вторник 24 ноября	среда 25 ноября	четверг 26 ноября	пятница 27 ноября	суббота 28 ноября	воскресенье 29 ноября
осадки											
температура воздуха ночью	+6	+6	+3	+3	+1	+1	-3	-4	0	-4	-4
температура воздуха днём	+6	+7	+5	+3	+3	+1	-1	0	+2	-2	-3

Информационно-рекламная газета «Стародубский проспект». Учредитель, главный редактор и издатель Кадомский Алексей Алексеевич. Тел.: 8-903-819-22-19. Адрес редакции и издательства: 243240 Брянская обл., г. Стародуб, пл. Красная, 11. E-mail: starpro@bk.ru. Газета зарегистрирована Управлением Федеральной службы по надзору в сфере связи, информационных технологий и массовых коммуникаций по Брянской области. Регистрационное свидетельство ПИ № ТУ32-00130 от 29.06.2011 г. Ответственность за достоверность информации и качества рекламируемых товаров и услуг несут рекламодатели. Мнение редакции не всегда совпадает с мнением авторов. Газета распространяется частично бесплатно. Цена свободная. Разработка и дизайн Кушнир Геннадий.

Отпечатано в ЗАО «ПОЛИГРАФСЕРВИС» www.poligraphservice.ru г. Брянск, пр-д Московский, 15-а. Объём 4 п.л. Подписано в печать 18.11.2015 г. по графику - 17:00 факт. - 17:00 заказ №3332

Такси «Люкс» 2-34-11
Наше такси-для нашего города
8-905-176-41-02
8-961-002-09-03
8-920-840-58-93

TAXI
Такси «Хорошее» т. 345-345
Такси города Хороших людей
прямой мобильный номер
с городского т. 2-22-22

ТОВАР НЕДЕЛИ

ЖУРАВЛИ СУПЕРМАРКЕТ

Добро пожаловать!
г. Стародуб
ул. Краснооктябрьская, 53

Цены действительны с 13.11.15г. по 26.11.15г.

Сардельки МОЛОЧНЫЕ
1 кг (Царь-мясо)
219,90

Рыбные палочки VICI в панировке
250 г
47,90

Сельдь МАТИАС оригинальная
250 г (Санта Бремор)
79,90

Крабовые палочки VICI замороженные
200 г
49,90

Кефир МИЛГРАД 3,2%
1 л (БМК)
38,90

Йогурт МИЛГРАД черника-земляника 2,5% 500 г (БМК)
28,90

Фасоль ПУИН
530 г в ассортименте
74,90

Шампиньоны ЗОЛОТАЯ ДОЛИНА резаные
850 мл
89,90

Смесь КРАСКИ ЛЕТА итальянская
400 г
59,90

Крекер БИСЕР
150 г
(ПК Бежицкий)
16,90

Сок/нектар ФРУКТОВЫЙ САД
0,95 л
в ассортименте
49,90

Газированная вода ИСТОЧНИК ЖИЗНИ
1,5 л
- буратино
- лимонад
16,90

ОРГАНИЗАТОР АКЦИИ - ООО "РИТЕЙЛ" г. Брянск, пр-д Московский, 12, тел.: (4832) 63-53-42.

ТЕЛЕФОН ГОРЯЧЕЙ ЛИНИИ (4832) 33-23-02 (с 8.00 до 22.00)

ОКНА XXI века
Окна • двери • лоджии
конструкции из ПВХ

Brusbox • Rehau • Veka
LG • Salamander
Работаем по городу, району и области
Замеряем, доставляем и консультируем - бесплатно
В продаже: подоконники, отливы, откосы, москитная сетка
8-952-963-52-15
8-961-101-30-33
Подробная информация об участии в акции, её организаторе, правилах, призах, сроках, месте, порядке их получении по указанному телефону. Товар сертифицирован.

СТАРОДУБСКИЕ ОКНА
РАБОТАЕМ БЕЗ ПОСРЕДНИКОВ!!!
ВЫСОКОЕ КАЧЕСТВО • НЕМЕЦКИЕ ТЕХНОЛОГИИ • ДОСТУПНАЯ ЦЕНА

ПОДОКОННИКИ, ОТЛИВЫ, ФУРНИТУРА
для пластиковых окон
РЕМОНТ ОКОН
Замена некачественной фурнитуры на сертифицированную
REHAU
Unlimited Polymer Solutions
Адрес производства: г. Стародуб, ул. Ленина, д. 154 Д
(бывшая территория «Сельхозтехники»)
МИНИМАЛЬНЫЙ СРОК ИЗГОТОВЛЕНИЯ!
Сервисное обслуживание нашим клиентам - гарантированно!
8-906-501-70-07 • 8-952-963-52-15
Подробная информация об участии в акции, её организаторе, правилах, призах, сроках, месте, порядке их получении по указанному телефону. Товар сертифицирован.

Такси «Люкс» 2-34-11
Наше такси-для нашего города
8-905-176-41-02
8-961-002-09-03
8-920-840-58-93