ООО «М-металлолом»

Закупает лом и отходы черных металлов у организаций и часных лиц

- демонтаж (резка)
- возможен самовывоз

Наш адрес: ул. Свердлова, 92 А («Агроснаб»)
Работаем с 9:00 до 18:00
(суб. с 9:00 до 14:00,
воскр. выходной)
8-950-693-54-44
8-919-193-77-11

Такси «Хорошее» Т. 345-345
Такси города Хороших людей прямой мобильный номер
с городского Т. 2-22-22

Ступени роскоши: собственная машина, собственная квартира, собственное мнение.

№42 (224) 29 октября 2015 г. Сайт: стародубский-проспект.рф

Стародубский ПРОСПЕКТ

Тираж 6750 экз. 16+

Всё по делу!

Еженедельная информационно-рекламная газета г. Стародуба и Стародубского района. Выходит по четвергам.

РЕМОНТ Компьютеров Ноутбуков
Печать фотографий, Канцтовары
Доступ в Интернет
Магазин «Палитра» пл. Советская 5А
89605497609
89092400272
(Пн - Пт 9:00 - 16:00; Сб - Вых; Вс 9:00 - 13:00)
starodyb-palitra.narod.ru

РУССКИЕ ОКНА СКИДКА 10%
Окна Rehau KBE, лоджии,пластиковые откосы. Оформление договора на дому.
г. Стародуб, пл. Советская, 9
(здание Телеграфа, 2-й этаж)
гарантия 3 года
8-962-148-73-95
Скидка 10% на каждое окно
Подробная информация об участии в акции, её организаторе, правилах, призах, сроках, месте, порядке их получении по указанному телефону. Товар сертифицирован.

НАТЯЖНЫЕ ПОТОЛКИ
Быстро, качественно, недорого.
Гарантия 10 лет.
Бесплатный замер и консультация.
Большой выбор фотопечати.
Монтаж люстры - в подарок.
8-920-861-94-62 • 8-903-818-03-95

Центр микрозайма
Деньги на выгодных условиях
- **Без справок с работы,**
- **Без залога и поручителей,**
- **Без комиссий**
- **Гибкие тарифы**

Мы находимся по адресу:
г.Стародуб ул.Краснооктябрьская д.53
ТЦ «Журавли» 1 этаж
Тел: 8-920-863-23-14
*Подробная информация по указанному телефону

СКОРАЯ ПОМОЩЬ ВАШЕМУ КОМПЬЮТЕРУ
8-930-725-64-06

Бесплатная диагностика с выездом мастера на дом в любую точку города и района*
гарантия 1 год
Диагностика неисправностей • Восстановление данных
Настройка компьютера • Устранение неполадок
Установка программ • Настройка интернет
Антивирусная защита
* при условии ремонта

Ремонт компьютеров, ноутбуков, принтеров, планшетов, телефонов (пайка и замена гнезд, замена экранов)
Скупка б/у ноутбуков, планшетов, принтеров «Epson»
Универмаг, 1 этаж, отдел «Папирус» 8-920-60-188-74

КОМПЬЮТЕРНАЯ ПОМОЩЬ
Всегда низкие цены! Скидка 20%
т.8-920-855-44-00, 8-905-100-40-97 Ремонт за 1 час!
*Зависит от сложности ремонта

НАТЯЖНЫЕ ПОТОЛКИ
Бесплатная консультация и замер
100% гарантия качества
8-930-720-88-15
БЫСТРО КАЧЕСТВЕННО НЕДОРОГО

НАТЯЖНЫЕ ПОТОЛКИ
от ведущих производителей Европы
за 4 часа
10 лет гарантии
помощь дизайнера
любая сложность
без пыли и грязи
от 299 руб.
пенсионерам скидка
Каждый 10-й метр-бесплатно
Монтаж люстр в подарок
8-930-727-31-17
8-919-297-24-52
Подробная информация по указанным телефонам. Цены действительны на момент выхода рекламы. Товар сертифицирован.

НАТЯЖНЫЕ ПОТОЛКИ
Любой цвет.
Быстро, качественно, недорого!
ФОТОПЕЧАТЬ МНОГОУРОВНЕВЫЕ
Гарантия - 10 лет!
Замер, консультация БЕСПЛАТНО!!!
Обращаться: Универмаг, 2-эт. ,отдел «Люстры»
или по тел.: 8-920-604-42-65; 8-906-698-89-99
Подробная информация по указанному телефону. Цены действительны на момент выхода рекламы. Товар сертифицирован.

ЦЕНТР ОКОН
KBE REHAU brusbox
ОКНА • ЛОДЖИИ
ДВЕРИ ПВХ • РОЛЬСТАВНИ • ОТКОСЫ
МОСКИТНЫЕ СЕТКИ • ФУРНИТУРА
ЖАЛЮЗИ
от 370 руб.
изготовление всех видов за 5 дней
г. Стародуб, ул. Свердлова, 14 ПЕРВЫЙ ЭТАЖ
Без % РАССРОЧКА на 3 месяца
8-952-966-61-55
Рассрочку предоставляет ИП Нешков Е.В.

КАССА взаимопомощи
Денежные займы

Только по паспорту
Вместе в трудную минуту!
0,7%* в день
Льготные условия для пенсионеров
г. Стародуб
ул. Свердлова, 8а, ТЦ «Наш» (2 этаж)
8-910-334-6000
9:00 - 19:00
Без выходных
* Займ предоставляется наличными денежными средствами на срок от 1 до 32 дней с возможностью пролонгации при условии уплаты процентов по окончании срока займа. Гражданам РФ в возрасте от 23 до 85 лет. Размер займа составляет от 1 тыс. руб. до 30 тыс. руб. При первоначальном обращении от 1 тыс. руб. до 10 тыс. руб. Размер процентной ставки по займу определяется в процентном отношении от размера займа и составляет в день: 1% (365% годовых); для пенсионеров 0,7% в день (255,5% годовых). Займы предоставляются ООО «Пятый элемент» (зарегистрировано в реестре МФО 651503029006503 от 25 мая 2015 г., сайт www.5element-mfo.ru). Рекламодатель агент ООО «Касса Взаимопомощи Истья» свидетельство о гос. регистрации серия 40 № 001246888, выдано 15 октября 2012 г. на основании агентского договора.

Такси «Хорошее» Такси города Хороших людей
т. 345-345 прямой мобильный номер
с городского т. 2-22-22

Понедельник 2 ноября

Первый канал

05:00 «Доброе утро»
09:00, 12:00, 15:00, 18:00, 00:10, 03:00 Новости
09:20 «Контрольная закупка»
09:50 «Жить здорово!» 12+
10:55 «Модный приговор»
12:15 «Сегодня вечером» 16+
14:25, 15:15 «Время покажет» 16+
16:00 «Мужское / Женское» 16+
17:00 «Наедине со всеми» 16+
18:45 «Давай поженимся!» 16+
19:50 «Пусть говорят» 16+
21:00 «Время»
21:35 Т/с «Палач» 16+
23:35 «Вечерний Ургант» 16+
00:25 Х/ф «Парижский отсчет» 16+
02:10 Х/ф «Квинтет» 16+

Россия

05:00, 09:15 «Утро России»
09:00, 11:00, 14:00, 17:00, 17:50, 20:00 Вести
09:55 «О самом главном» Ток-шоу
11:35, 14:30, 17:30, 19:35 Местное время. Вести-Москва
11:55 Т/с «Тайны следствия» 12+
14:50 Вести. Дежурная часть
15:00 Т/с «Склифосовский» 16+
18:15 «Прямой эфир» 12+
20:50 «Спокойной ночи, малыши!»
21:00 Т/с «Письма на стекле. Судьба» 12+
23:50 «Честный детектив» 16+
00:50 «Чёрный бизнес развитого социализма. Цеховики. Следственный эксперимент. История отравлений» 12+
02:20 Т/с «Сын за отца» 16+

НТВ

06:00 «НТВ утром»
07:10, 08:05 Т/с «Возвращение Мухтара» 16+
08:00, 10:00, 13:00, 16:00, 19:00 Сегодня
09:00 «Утро с Юлией Высоцкой» 12+
10:20 Лолита 16+
11:15 Т/с «Лесник» 16+
13:20 Обзор. Чрезвычайное происшествие
14:00 Т/с «Улицы разбитых фонарей» 16++
16:20 Т/с «Литейный» 16+
18:00 «Говорим и показываем» 16+
19:40 Т/с «Высокие ставки» 16+
21:30 Т/с «Чума» 16+
23:30 Анатомия дня
00:10 Т/с «Шаман» 16+
02:00 Спето в СССР 12+
03:00 Т/с «Преступление будет раскрыто» 16+

ТНТ

07:00 М/с «Губка Боб Квадратные штаны» 12+
07:30, 07:55 М/с «Турбо-Агент Дадли» 12+
08:25 М/с «Кунг-фу Панда: Удивительные легенды» 12+
09:00 «Дом-2. Lite» 16+
10:30 «Битва экстрасенсов» 16+
11:30 Х/ф «Фантастическая четверка 2. Вторжение Серебряного серфера» 12+
13:25, 14:00 Т/с «Универ» 16+
14:30, 15:00, 15:30, 16:00, 16:30, 17:00, 17:30, 18:00, 18:30, 19:00, 19:30 Т/с «Интерны» 16+
20:00, 20:30 Т/с «Универ. Новая общага» 16+
21:00 Х/ф «Выпускной» 16+
23:00 «Дом-2. Город любви» 16+
00:00 «Дом-2. После заката» 16+
01:00 Д/ф «Телескоп Хаббл. Око Вселенной» 12+
01:55 Т/с «Терминатор: Битва за будущее 1» 16+
02:50 «Холостяк. Пост-шоу «Чего хотят мужчины»» 16+
04:10 Т/с «Люди будущего» 12+

ТВ центр

06:00 «Настроение» 16+
08:05 Х/ф «Усатый нянь»
09:30, 11:50 Х/ф «Украденная свадьба» 12+
11:30, 14:30, 17:30, 22:00 События 16+
13:25 «В центре событий» 16+
14:50 «Городское собрание» 12+
15:40 Т/с «Пуаро Агаты Кристи» 12+
18:00 «Право голоса» 16+
19:30 Город новостей 16+
19:50 Х/ф «Разрешите тебя поцеловать» 16+
21:45, 01:25 «Петровка, 38» 16+
22:30 «Большая перемена» Специальный репортаж 16+
23:05 Без обмана. «Удар по печени» 16+
00:00 События. 25-й час 16+
00:30 Д/ф «Тибет и Россия: тайное притяжение» 12+
01:40 Х/ф «Тайны Бургундского двора» 6+
03:50 Т/с «Чисто английское убийство» 12+
05:40 Д/ф «Покровские ворота» 12+
05:50 Д/ф «Девчата» 12+

Матч-ТВ

06:30, 11:05, 02:05 Д/ц «Второе дыхание» 12+
07:00, 07:30, 08:00, 09:00, 10:00, 11:00, 12:00, 14:00 Новости
07:05, 07:35, 17:00, 01:00 Все на Матч!
08:05, 09:05, 04:40 «Ты можешь больше!» 16+
10:05 «Живи сейчас» 16+
11:30 «Спортивная анатомия с Эдуардом Безугловым» 12+
12:05, 03:10 Д/ф «Настоящие мужчины» 16+
13:00, 02:35 Д/ц «Сердца чемпионов» 12+
13:30, 04:10 Д/ф «Формула Квята» 16+
14:05 Все на Матч. Открытие. Дайджест 16+
16:15, 05:40 Д/ц «1+1» 16+
18:00 «Лучшая игра с мячом» 16+
18:30 «Континентальный вечер»
19:25 Хоккей. КХЛ. «Динамо» (Минск) - «Динамо» (Рига)
22:00 «Детали спорта» 16+
22:55 Футбол. Чемпионат Англии. «Тоттенхэм» - «Астон Вилла»

Перец

06:00, 05:00 Мультфильмы 0+
06:40 Д/ц «Загадки космоса» 12+
07:40, 15:00 «Среда обитания» 16+
08:30 Д/с «История государства Российского» 0+
09:55 Х/ф «Формула любви» 0+
11:45 Х/ф «Кикбоксер 2: Дорога назад» 16+
13:30, 18:30 КВН на бис 16+
14:30 «Утилизатор» 12+
16:10, 19:30 Т/с «Участок» 12+
21:50, 23:00 +100500 18+
00:00 Т/с «Мост 2» 16+
01:15 Т/с «Долина смерти» 18+
02:15 Х/ф «Шиза» 16+

СТС

06:00 М/с «Том и Джерри. Детские годы» 0+
06:30 М/с «Октонавты» 0+
07:00 М/с «Колобанга. Только для пользователей интернета!» 0+
07:15 М/с «Энгри Бёрдс - сердитые птички» 12+
07:30 М/с «Клуб Винкс - школа волшебниц» 12+
08:00 М/с «Смешарики» 0+
08:05 Т/с «Зачарованные» 16+
09:00, 09:30, 18:00, 18:30 «Уральские пельмени» 16+
09:40 Шоу «Уральских пельменей» 12+
11:40 Х/ф «Смокинг» 12+
13:30, 19:00 Т/с «Воронины» 16+
14:00 Х/ф «Невероятный Халк» 16+
16:00 Т/с «Кухня» 16+
20:00 Т/с «Молодёжка» 16+
21:00 Т/с «Как я стал русским» 16+
22:00 Т/с «Квест» 16+
23:00 Т/с «Выжить после» 16+
00:00 «Даёшь молодёжь!» 16+
00:30 «Кино в деталях с Фёдором Бондарчуком» 16+
01:30, 04:45 «6 кадров» 16+
01:45 Т/с «Закон и порядок. Специальный корпус» 16+
03:25 «Большая разница» 12+

Домашний

06:30 «Сделай мне красиво» 16+
07:00 «Был бы повод» 16+
07:30, 18:00, 23:55, 06:00 «Одна за всех» 16+
08:10 «По делам несовершеннолетних» 16+
10:10 «Давай разведемся!» 16+
11:10 Д/с «Понять. Простить» 16+
12:20 Д/с «Эффекты Матроны» 12+
13:20, 04:00 «Сдаётся! С ремонтом» 16+
14:20 Т/с «Вера, Надежда, Любовь» 16+
18:05 Т/с «Не родись красивой» 12+
19:00 Х/ф «Во саду ли, в огороде» 12+
20:55 Т/с «Запретная любовь» 16+
22:55 «Рублёво-Бирюлёво» 16+
00:30 Х/ф «Солнечное затмение» 16+
02:20 Х/ф «Она Вас любит» 0+

ТВ 3

06:00 Мультфильмы СМФ 0+
09:30, 10:00, 17:00, 17:30 Т/с «Слепая» 12+
10:30, 11:00, 16:00, 16:30 Д/ф «Гадалка» 12+
11:30, 12:30 Д/ф «Знахарки» 12+
13:30 Д/ф «Городские легенды» 12+
14:00, 14:30 Т/с «Чтец» 12+
15:00 «Мистические истории» 16+
18:00, 01:15 «Х-версии» 12+
18:30 Т/с «Пятая стража» 16+
19:30, 20:30 Т/с «Вангелия» 12+
21:30, 22:20 Т/с «Кости» 12+
23:15 Х/ф «Библиотекарь 2: Возвращение в копи Царя Соломона» 12+
01:45 Х/ф «Джона Хекс» 16+
03:30, 04:15, 05:15 Т/с «Клинок ведьм 2» 16+

Рен-тв

05:00, 03:15 «Странное дело» 16+
06:00, 18:00 «Самые шокирующие гипотезы» 16+
07:00 «С бодрым утром!» 16+
08:30, 12:30, 16:30, 19:30, 23:00 «Новости» 16+
09:00 «Военная тайна» 16+
11:00 Д/п «Охота на экстрасенсов» 16+
12:00, 16:00, 19:00 «Информационная программа 112» 16+
13:00 «Званый ужин» 16+
14:00 Х/ф «Красная планета» 16+
17:00 «Тайны Чапман» 16+
20:00 Х/ф «Особенности национальной охоты» 16+
22:00 «Смотреть всем!» 16+
22:30 «Водить по-русски» 16+
23:25 Т/с «Родина» 16+
04:15 «Территория заблуждений» 16+

ЕВРО-ТУР сеть туристических агентств
ЖЕЛЕЗНОДОРОЖНЫЕ И АВИА БИЛЕТЫ
Автобусные туры к морю (выезд из Стародуба)
Отдых: Турция, Египет, Болгария, Кипр и др.
г. Стародуб, ул. Свердлова, 14 (ТЦ «Стародуб») 2-39-83
Тел.: 37-03-83 • 8-961-100-01-01 • 8-962-132-39-83

ЛИНОЛЕУМ
Оптовые цены ПРОИЗВОДСТВО МЕБЕЛИ
г. Унеча, ул. Кирова, 4
8-961-100-69-36
8-919-292-57-24
8 (48351) 2-43-78

Стоматологический кабинет
«Калинка»
Пл. Красная, 14
Лиц. ЛО-32-01-000210 от 18.06.09 выдано Департаментом здравоохранения Брянской обл.
Лечение, восстановление и отбеливание зубов. Прокол мочки уха и крыла носа
8-905-100-94-96
Детский прием, лечение кариеса и его осложнений, отбеливание зубов, протезирование, исправление прикуса.
8-980-301-000-9

ДРОВА СУХИЕ, БРУС
ЛИПА, ОСИНА, ДУБ
8-910-338-72-92

ДРОВА
от 1500 руб.
8-960-554-22-11

РЕМОНТ автоматических стиральных машин у Вас дома
8-920-842-58-70
www.stiralki32.ru

ЮВЕЛИРНАЯ МАСТЕРСКАЯ
В г. Стародубе
Универмаг, 1-й этаж
Мелкий ремонт (10-15 мин.)
Принимаем заказы (имеется каталог)
Работает ломбард и скупка 8-953-286-34-64
Покупаем монеты, предметы старины

ГРУЗОПЕРЕВОЗКИ
«Газель»
8-905-176-49-57

ГРУЗО перевозки по области и РФ
По городу не работаем
8-961-002-99-00

Грузовые, пассажирские, грузопассажирские
ПЕРЕВОЗКИ
8 человек/ 1,5 тонн
8-920-834-04-71

Грузовые перевозки
до 2,5 тонн до 24 м. куб.
8-906-503-22-99

ГРУЗО ПЕРЕВОЗКИ
до 1,5 т.
Город, межгород
8-930-823-25-65

пассажирские/ грузовые
ПЕРЕВОЗКИ
Рынки г. Москвы, вахты авиа и ж/д вокзалы, Оптина Пустынь
8 человек/1,5 тонны
8-910-293-21-30
8-900-361-37-02

ГРУЗОПЕРЕВОЗКИ
по городу, району, области и России
8-920-859-10-65
8-919-291-99-97

ГРУЗО ПЕРЕВОЗКИ
Город, район, область, Россия
8-906-699-69-36

Комфортабельное маршрутное такси Стародуб-Брянск
Отправление из Стародуба в 6:00
Предварительная запись по тел.:
8-962-131-33-88 • 8-961-003-777-0

ДОСТАВКА БЕСПЛАТНО
Песок, чернозем, глина, навоз, опилки, б/у кирпич, щебень
(кирпичный, гранитный, известковый, «семечки»)
8-962-140-36-51

ИЗГОТОВИМ
деревянные двери, межэтажные лестницы, шпуги, палати, скамейки, столы, мебель, резные наличники на окна из массива дерева и ДСП
8-915-530-98-24

Сухая столярная доска по ценам производителя
Дрова, обрезной пиломатериал
Распиловка леса
8-920-857-21-56

Такси «Люкс» Наше такси-для нашего города
2-34-11
8-905-176-41-02
8-961-002-09-03
8-920-840-58-93

с городского
т. 2-22-22

т. 345-345
прямой мобильный номер

Такси «Хорошее»
Такси города Хороших людей
TAXI

Пятёрочка ... Есть чем удивить!

Пять слагаемых моего благополучия!

* Я уже работаю в «Пятёрочке», а Вы?

ПРИГЛАШАЕМ НА РАБОТУ

- ПРОДАВЦА-КАССИРА
- АДМИНИСТРАТОРА
- ГРУЗЧИКА
- ДИРЕКТОРА МАГАЗИНА

Официальное трудоустройство, гибкий график, карьерный рост.

8-800-555-1750 (звонок бесплатный)

e-mail: CCH-rabota@x5.ru

По вопросам трудоустройства Вы также можете обратиться к директору любого магазина "Пятерочка»

www.pyaterochka.ru

г. Стародуб, ул. Краснооктябрьская,11
(универмаг 1-й этаж, возле евросети)

Эстет ФИРМЕННЫЙ ЮВЕЛИРНЫЙ САЛОН

Украшайте Ваши ручки!

НОВАЯ КОЛЛЕКЦИЯ БРАСЛЕТОВ УЖЕ В ПРОДАЖЕ!

Спешите купить самое-самое...

скидка до **-30%** всем покупателям

Организатор акции ИП Фейгина, ОГРНИП 304325205700047. Подробности акции, сроках и об организаторе уточняйте у продавцов-консультантов.

КАДАСТРОВЫЙ ИНЖЕНЕР

Толочко Андрей Владимирович

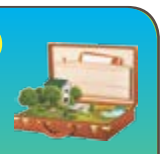

Комплексные услуги в сфере недвижимости:

- Кадастровые услуги: межевание земельных участков, технический план здания, строения, помещения (квартиры), акт обследования.
- Выделение/оформление земельных паев.
- Сопровождение сделок с недвижимостью.
- Оформление и регистрация прав собственности на недвижимость.
- Подготовка договоров по отчуждению недвижимого имущества.
- Помощь в оформление прав наследства.
- Подготовка документов для получения разрешения на строительство.

НАШИ АДРЕСА:
ул. Свердлова, 5 (маг. «Зодиак»)
ул. Советская, 2а (здание ЗАГСа, 2-й этаж)

Тел: 8 -952-967-45-45 • 8-952-964-32-10

ЗОЛОТОЙ ЮВЕЛИРНЫЙ МАГАЗИН

г. Стародуб, ул. Первомайская, 9

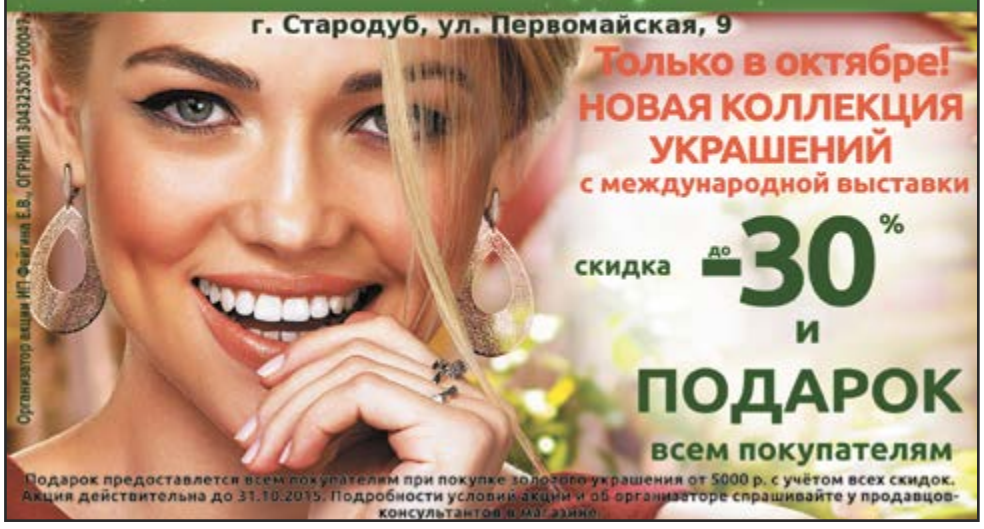

Только в октябре!
НОВАЯ КОЛЛЕКЦИЯ УКРАШЕНИЙ
с международной выставки

скидка до **-30%** и **ПОДАРОК** всем покупателям

Подарок предоставляется всем покупателям при покупке золотого украшения от 5000 р. с учётом всех скидок. Акция действительна до 31.10.2015. Подробности условий акций и об организаторе спрашивайте у продавцов-консультантов в магазине.

ООО «ШАМИ-СЕРВИС»
принимает от организаций и частных лиц

www.shami32.ru

ЛОМ ЧЕРНЫХ И ЦВЕТНЫХ МЕТАЛЛОВ

аккумуляторы (б/у),ТНЖ, НК, титан, медь, никель, латунь, алюминий,нержавейку, свинец, алюминиевые банки, нихром, баббит, олово, жаропрочные стали, быстрорез, ВК, ТК, цинк. Быстрый анализ металов.

Рассмотрим самовывоз и демонтаж конструкций

Для оптовиков - цены договорные

Наш адрес: г. Стародуб, ул. Семашко, 57

Работаем с 9 до 17, выходной - воскресенье

Электронные весы. Оплата на момент сдачи.

8-953-280-59-95 · 8-903-644-70-68

ЛИЦ. БРН ЦМ 07141 ОТ 13.11.2007 Г. 32 МЕ 000742 ВЫД. КОМ. ПРИРОДОПОЛЬЗ. ПО ОХРАНЕ ОКР. СРЕДЫ

КОМФОРТАБЕЛЬНЫЙ АВТОБУС

ЕЖЕДНЕВНО

СТАРОДУБ-МОСКВА-СТАРОДУБ

ВРЕМЯ ОТПРАВЛЕНИЯ ИЗ СТАРОДУБА (от автостанции): 9:00

ВРЕМЯ ОТПРАВЛЕНИЯ ИЗ МОСКВЫ (от Киевского вокзала): 24:00

ЗАКАЗ БИЛЕТОВ:

8 (4832) 72-02-92

8-910-743-02-92

Такси «Люкс» Наше такси-для нашего города **2-34-11** 8-905-176-41-02 8-961-002-09-03 8-920-840-58-93

TAXI
Такси «Хорошее» Такси города Хороших людей
т. 345-345 прямой мобильный номер
с городского т. 2-22-22

Вторник 3 ноября

Первый канал

05:00 «Доброе утро»
09:00, 12:00, 15:00, 18:00 Новости
09:20 «Контрольная закупка»
09:50 «Жить здорово!» 12+
10:55, 04:40 «Модный приговор»
12:15 Т/с «Палач» 16+
14:25, 15:15 «Время покажет» 16+
16:00 «Мужское / Женское» 16+
17:00 «Наедине со всеми» 16+
18:45 «Давай поженимся!» 16+
19:50, 21:35 «КВН» Встреча выпускников-2015 16+
21:00 «Время»
23:40 «Вечерний Ургант» 16+
00:15 Х/ф «Артур Ньюман» 12+
02:00 Х/ф «Джон и Мэри» 18+
03:50 Т/с «Вегас» 16+

Россия

05:00, 09:15 «Утро России»
09:00, 11:00, 14:00, 17:00, 17:50, 20:00 Вести
09:55 «О самом главном» Ток-шоу
11:35, 14:30, 17:30, 19:35 Местное время. Вести-Москва
11:55 Т/с «Тайны следствия» 12+
14:50 Вести. Дежурная часть
15:00 Т/с «Склифосовский» 16+
18:15 «Прямой эфир» 12+
20:50 «Спокойной ночи, малыши!»
21:00 Т/с «Письма на стекле. Судьба» 12+
22:55 Вести.doc 16+
00:35 «Чужая память. Дежавю. За гранью. Искусственный взрыв» 12+
02:10 Т/с «Сын за отца» 16+

НТВ

06:00 «НТВ утром»
07:10, 08:05 Т/с «Возвращение Мухтара» 16+
08:00, 10:00, 13:00, 16:00, 19:00 Сегодня
09:00 «Утро с Юлией Высоцкой» 12+
10:20 Лолита 16+
11:15 Т/с «Лесник» 16+
13:20 Обзор. Чрезвычайное происшествие
14:00 Т/с «Улицы разбитых фонарей» 16+
16:20 Т/с «Литейный» 16+
18:00 «Говорим и показываем» 16+
19:40 Т/с «Высокие ставки» 16+
21:30 Т/с «Чума» 16+
23:30 Анатомия дня
00:10 Т/с «Шаман» 16+
02:00 Главная дорога 16+
02:40 Дикий мир 0+
03:05 Т/с «Преступление будет раскрыто» 16+
05:00 Т/с «Адвокат» 16+

ТНТ

07:00 М/с «Губка Боб Квадратные штаны» 12+
07:30, 07:55 М/с «Турбо-Агент Дадли» 12+
08:25 М/с «Кунг-фу Панда: Удивительные легенды» 12+
09:00 «Дом-2. Lite» 16+
10:30 «Битва экстрасенсов» 16+
11:30 Х/ф «Битлджус» 12+
13:25, 14:00 Т/с «Универ» 16+
14:30, 15:00, 15:30, 16:00, 16:30, 17:00, 17:30, 18:00, 18:30, 19:00, 19:30, 20:00, 20:30 Т/с «Универ. Новая общага» 16+
21:00 Х/ф «Билет на Vegas» 16+
23:00 «Дом-2. Город любви» 16+
00:00 «Дом-2. После заката» 16+
01:00 Х/ф «Обряд» 16+
03:15 Т/с «Терминатор: Битва за будущее 1» 16+
04:10 «Холостяк. Пост-шоу «Чего хотят мужчины»» 16+
05:10 Т/с «Люди будущего» 12+

ТВ центр

06:00 «Настроение» 16+
08:15 Х/ф «Ночное происшествие»
10:05 Д/ф «Любовь Соколова. Без грима» 12+
10:55 «Доктор И...» 16+
11:30, 14:30, 17:30, 22:00 События 16+
11:50 Х/ф «Я объявляю вам войну» 12+
13:35 «Мой герой» Ток-шоу 12+
14:50 Без обмана. «Удар по печени» 16+
15:40 Т/с «Пуаро Агаты Кристи» 12+
18:00 «Право голоса» 16+
19:30 Город новостей 16+
19:50 Х/ф «Разрешите тебя поцеловать... снова» 16+
22:30 «Осторожно, мошенники!» 16+
23:05 «Прощание. Владимир Высоцкий» 12+
00:00 События. 25-й час 16+
00:30 «Право знать!» Ток-шоу 16+
01:55 Х/ф «Отставник» - 2 16+
03:45 «Петровка, 38» 16+

Матч-ТВ

06:10, 11:45 «Детали спорта» 16+
06:30 «Лучшая игра с мячом» 16+
07:00, 07:30, 08:00, 09:00, 10:00, 11:00, 12:00, 16:00 Новости
07:05, 07:35, 17:00, 00:45 Все на Матч!
08:05, 09:05, 03:30 «Ты можешь больше!» 16+
10:05 «Живи сейчас» 16+
11:05 Д/ц «1+1» 16+
12:05, 01:45 Обзор лучших боев. Поветкин & Лебедев 16+
13:15 Д/ц «Мама в игре» 12+
13:45 «Удар по мифам» 16+
14:00, 04:30 Х/ф «Хулиганы» 16+
16:05, 20:45 Д/ф «Путь бойца» 16+
17:40 Пляжный футбол. Интерконтинентальный кубок. Россия - Аргентина
18:40, 02:45 «Спортивная династия» 16+
18:55 Волейбол. Лига чемпионов. Мужчины. «Динамо» (Москва, Россия) - «Фридрихсхафен» (Германия)
20:30 «Особый день с Игорем Акинфеевым» 16+
21:15 «Культ тура с Юрием Дудем» 16+
22:00 «Английский акцент»
22:30 Футбол. Лига чемпионов. «Манчестер Юнайтед» (Англия) - ЦСКА (Россия)

Перец

06:00 Мультфильмы 0+
06:15 Д/ц «Загадки космоса» 12+
07:15, 15:05 «Среда обитания» 16+
08:30, 05:40 Д/с «История государства Российского» 0+
09:30, 18:30 КВН на бис 16+
14:35 «Утилизатор» 12+
16:10, 19:30 Т/с «Участок» 12+
21:50, 23:00 +100500 18+
00:00 Т/с «Мост 2» 16+
01:15 Т/с «Долина смерти» 18+
02:15 Х/ф «Катала» 12+
03:50 Х/ф «Нирвана» 18+

СТС

06:00 М/с «Том и Джерри. Детские годы» 0+
06:30 М/с «Октонавты» 0+
07:00 М/с «Колобанга. Только для пользователей интернета!» 0+
07:15 М/с «Энгри Бёрдс - сердитые птички» 12+
07:30 М/с «Клуб Винкс - школа волшебниц» 12+
08:00 М/с «Смешарики» 0+
08:05 Т/с «Зачарованные» 16+
09:00, 00:00 «Даёшь молодёжь!» 16+
09:30, 20:00 Т/с «Молодёжка» 16+
10:30, 22:00 Т/с «Квест» 16+
11:30 Шоу «Уральских пельменей» 16+
13:00, 18:00, 18:30 «Уральские пельмени» 16+
13:30 «Ералаш» 0+
14:00, 19:00 Т/с «Воронины» 16+
16:00 Т/с «Кухня» 16+
21:00 Т/с «Как я стал русским» 16+
23:00 Т/с «Выжить после» 16+
00:30 «Большая разница» 12+
01:50 «6 кадров» 16+
02:15 Х/ф «Звонок» 16+

Домашний

06:30 «Сделай мне красиво» 16+
07:00 «Был бы повод» 16+
07:30, 18:00, 23:55, 05:55 «Одна за всех» 16+
08:10 «По делам несовершеннолетних» 16+
10:10 «Давай разведемся!» 16+
11:10 Д/с «Понять. Простить» 16+
12:20 Д/с «Эффекты Матроны» 12+
13:20, 04:10 «Сдаётся! С ремонтом» 16+
14:20 Т/с «Вера, Надежда, Любовь» 16+
18:05 Т/с «Не родись красивой» 12+
19:00 Х/ф «Во саду ли, в огороде» 12+
20:55 Т/с «Запретная любовь» 16+
00:30 Х/ф «Солнечное затмение» 16+
02:25 Х/ф «Родная кровь» 16+

ТВ 3

06:00 Мультфильмы СМФ 0+
09:30, 10:00, 17:00, 17:30 Т/с «Слепая» 12+
10:30, 11:00, 16:00, 16:30 Д/ф «Гадалка» 12+
11:30, 12:30, 19:30, 20:30 Т/с «Вангелия» 12+
13:30, 18:00, 01:15 «Х-версии» 12+
14:00, 14:30 Т/с «Чтец» 12+
15:00 «Мистические истории» 16+
18:30 Т/с «Пятая стража» 16+
21:30, 22:20 Т/с «Кости» 12+
23:15 Х/ф «Библиотекарь 3. Проклятие чаши Иуды» 12+
01:45 Х/ф «Сын маски» 12+
03:30, 04:15, 05:15 Т/с «Клинок ведьм 2» 16+

Рен-тв

05:00 «Территория заблуждений» 16+
06:00, 18:00 «Самые шокирующие гипотезы» 16+
07:00 «С бодрым утром!» 16+
08:30, 12:30, 16:30, 19:30, 23:00 «Новости» 16+
09:00 «Военная тайна» 16+
11:00 Д/п «Рай обреченных» 16+
12:00, 15:55, 19:00 «Информационная программа 112» 16+
13:00 «Званый ужин» 16+
14:00 Х/ф «Особенности национальной охоты» 16+
17:00 «Тайны Чапман» 16+
20:00 Х/ф «Особенности национальной рыбалки» 16+
22:00 «Знай наших!» 16+
22:30 «М и Ж» 16+
23:25 Т/с «Родина» 16+

Строительная бригада выполнит дом с нуля до крыши, водопровод, заливка фундамента, хозпостроики, канализация, установка дверей
8-953-292-75-56

ДЛЯ ВАШЕГО ДОМА
Строительные работы:
- бани, гаражи
- крыши (металлочерепица, ондулин, шифер)
- сайдинг, заборы

Монтаж систем:
- отопления, водопровода
- канализации
- установка сантехники
- установка счетчиков на воду
- теплый пол
- замена отопительных котлов

пенсионерам скидки
тел.: 8-919-198-11-01

Ремонт крыш
Бригада выполнит ремонт крыш, монтаж новых крыш
Сайдинг, заборы, ворота, калитки
Гарантия, скидки
8-920-609-39-76

Заборы, крыши, сайдинг, отопление, внутренняя отделка
8-920-840-40-63

Строительные работы
Крыши, кладка кирпича и пеноблока, фундамент, штукатурка, тротуарная плитка, водопровод, отстойники, колодцы
8-960-548-04-63

ВЫПОЛНИМ:
отопление, врезки, вводы, разводка воды, обустройство скважин, канализация, отделочные работы. ***Цена невысокая.***
8-953-293-69-27 • 8-960-558-43-73

Отделка домов, балконов (сайдинг, пластик, гипсокартон)
Откосы внутренние и внешние
8-930-827-32-20

Разметка и заливка фундаментов, отопление, водопроводы, сантехника, электрика, заборы, ворота (профнастил)
8-961-102-90-00

Отопление, водопровод, канализация
Установка всех видов сантехники
8-909-245-12-79

Изготовление
МЕТАЛЛИЧЕСКИХ ДВЕРЕЙ
по индивидуальным размерам
СВАРОЧНЫЕ РАБОТЫ
8-953-279-12-63 • 8-920-846-30-84

РЕСТАВРАЦИЯ ВАНН
Зачем покупать новую?
Эмалировка, жидкий акрил, устранение сколов
8-953-280-38-32

ГАРАНТИЯ КАЧЕСТВА

Выполним монтаж отопления, замена котлов, разводка воды, сварочные работы (ворота, заборы, калитки), ламинат и другие отделочные работы
8-905-054-30-08
8-906-505-85-64

Печи, камины, барбекю
Ремонт и монтаж
8-905-104-87-96

Выполним виды работ:
гипсокартон, пластик, сайдинг, отопление, сантехника, водопровод, канализация, ламинат, сварочные работы, кровля и ремонт крыш, заборы, ворота, калитки.
8-909-241-10-34 · 8-919-199-17-65

УКЛАДКА ТРОТУАРНОЙ ПЛИТКИ
8-953-294-87-18

ВЫПОЛНИМ ВСЕ ВИДЫ ОТДЕЛОЧНЫХ РАБОТ:
Канализация, водопровод, отопление, отделочные работы (сайдинг, пластик, гипсокартон), монтаж крыш (шифер, металлочерепица), сварочные работы, установка заборов, ворот, калиток, электрификация, кладка кирпича и блоков.
Тел.: 8-920-869-92-05

Монтаж систем отопления, водопровод (полипропелен, металл), установка насосов, сварочные работы, заборы.
8-909-242-15-87 (Андрей)

Все виды строительных и отделочных работ
Гипсокартон, сайдинг, пластик, электропроводка, водоснабжение, плитка, сварка и др.
8-952-967-41-45; 2-36-77

МУЖ НА ЧАС
Мелкий строительный ремонт
8-953-279-12-63

Выполним все виды
строительных и отделочных работ
Быстро • Дешево • Качественно
8-909-243-37-06
8-952-967-08-09

Муж на час
Мелкий строительный ремонт
8-960-553-61-55

Изготовление ворот, заборов из профлиста
Оградки, лавочки, скамейки, столы.
Любые сварочные работы
8-930-730-95-21

МУЖ НА ЧАС
Мелкий строительный ремонт, ремонт электрики и сантехники
8-920-830-35-06

Такси «Люкс» Наше такси-для нашего города 2-34-11
8-905-176-41-02
8-961-002-09-03
8-920-840-58-93

с городского
т. 2-22-22
т. 345-345
прямой мобильный номер
Такси «Хорошее»
Такси города Хороших людей
TAXI

Среда 4 ноября
День воинской славы России — День народного единства

Первый канал
06:00, 10:00, 12:00 Новости
06:10 Х/ф «Максим Перепелица» 0+
07:55 Х/ф «Кубанские казаки» 12+
10:15 Х/ф «Белые росы» 12+
12:15 Х/ф «Дело было в Пенькове» 12+
14:10 Х/ф «Полосатый рейс» 12+
16:00 Х/ф «Весна на Заречной улице» 12+
17:50 Х/ф «Служебный роман» 0+
21:00 «Время»
21:35 Т/с «Великая» 12+
23:30 Концерт Пелагеи. «Вишневый сад»
01:20 Х/ф «Ослепленный желаниями» 16+
03:25 Т/с «Вегас» 16+
04:15 «Контрольная закупка»

Россия
05:05 Х/ф «Семь нянек»
06:35 Х/ф «Любовь земная»
08:35 «Дмитрий Донской. Спасти мир» 12+
09:35, 14:15 Х/ф «Вместо неё» 12+
14:00, 20:00 Вести
17:35 Х/ф «Призрак»
20:50 Т/с «Письма на стекле. Судьба» 12+
22:50 «Дмитрий Хворостовский и друзья»
00:25 Х/ф «Прошлым летом в Чулимске» 16+
02:15 Х/ф «Сватовство гусара» 0+
03:45 «Комната смеха»

НТВ
06:00 Д/ф «Ангелы и демоны. Чисто кремлевское убийство» 12+
07:00, 08:15 Т/с «Возвращение Мухтара» 16+
08:00, 10:00, 13:00, 16:00, 19:00 Сегодня
10:20 Лолита 16+
11:15 Т/с «Лесник» 16+
13:20 Т/с «Улицы разбитых фонарей» 16++
16:20 Т/с «Литейный» 16+
19:25 Т/с «Высокие ставки» 16+
21:20 Т/с «Чума» 16+
23:20 Х/ф «Отставник-3» 16+
01:15 Квартирный вопрос 0+
02:15 Дикий мир 0+
03:05 Т/с «Преступление будет раскрыто» 16+
05:00 Т/с «Адвокат» 16+

ТНТ
07:00 М/с «Губка Боб Квадратные штаны» 12+
07:30, 07:55 М/с «Турбо-Агент Дадли» 12+
08:25 М/с «Кунг-фу Панда: Удивительные легенды» 12+
09:00, 09:30 Т/с «Деффчонки» 16+
10:00 «Дом-2. Lite» 16+
11:00, 12:00, 13:00, 14:00, 15:00, 16:00, 17:00, 18:00, 19:00, 19:30, 20:00, 21:00, 22:00 Т/с «Однажды в России» 16+
23:00 «Дом-2. Город любви» 16+
00:00 «Дом-2. После заката» 16+
01:00 Х/ф «Крутящий момент» 16+
02:40 Т/с «Терминатор: Битва за будущее 1» 16+
03:35 «Холостяк.Пост-шоу «Чего хотят мужчины»» 16+
04:35 Т/с «Люди будущего» 12+
05:25 Т/с «Пригород 2» 16+
05:50 Т/с «Саша + Маша» 16+
06:20 Т/с «Женская лига: парни, деньги и любовь» 16+

ТВ центр
06:15 Х/ф «Разрешите тебя поцеловать» 16+
08:15 Х/ф «Сказка о царе Салтане»
09:40 Х/ф «Подвиг разведчика»
11:30, 14:30, 22:00 События 16+
11:50 Д/ф «Павел Кадочников. Затерянный герой» 12+
12:35 Х/ф «Медовый месяц»
14:45 Х/ф «Снег и пепел» 12+
18:30 Праздничный концерт на Поклонной горе 12+
20:05 Х/ф «Разрешите тебя поцеловать... на свадьбе» 12+
22:15 «Право голоса» 16+
23:45 Х/ф «Пираты XX века»
01:20 Х/ф «Девушка средних лет» 16+
05:00 Д/с «Как это работает в дикой природе» 12+

Матч-ТВ
06:30, 11:50 Д/ф «Путь бойца» 16+
07:00, 07:30, 08:00, 12:00, 14:00, 16:00 Новости
07:05, 07:35, 17:00, 00:45 Все на Матч!
08:05, 02:45 Художественный сериал «Бой с тенью» 16+
12:05 Д/ф «Тайсон» 16+
13:50, 16:05 «Детали спорта» 16+
14:05 «Спортивная анатомия с Эдуардом Безугловым» 12+
15:00 Д/ф «Нет боли - нет победы» 16+
16:15 «Французский акцент» 16+
16:45 «Особый день с Юрием Лодыгиным» 16+
18:00 Вечер профессионального бокса в Казани. Александр Поветкин (Россия) против Мариуша Ваха (Польша). Бой за титул WBC Silver в супертяжелом весе. Денис Лебедев (Россия) против Латифа Кайоде (Нигерия). Бой за титул чемпиона WBA в первом тяжелом весе.
22:25 Все на футбол!
22:30 Футбол. Лига чемпионов. «Лион» (Франция) - «Зенит» (Россия)
01:45 Обзор Лиги чемпионов УЕФА 16+
02:15 Д/ц «1+1» 16+

Перец
06:00 Мультфильмы 0+
09:00, 01:45 Х/ф «Приключения Тома Сойера и Гекльберри Финна» 0+
13:30 КВН на бис 16+
14:30 Х/ф «Гостья из будущего» 0+
21:05, 23:00 +100500 18+
00:00 Т/с «Мост 2» 16+
01:15 Т/с «Долина смерти» 18+

СТС
06:00 М/с «Том и Джерри. Детские годы» 0+
06:30 М/с «Октонавты» 0+
07:00, 08:00, 08:30, 09:00 М/с «Смешарики» 0+
07:15 М/с «Энгри Бёрдс - сердитые птички» 12+
07:30 М/с «Клуб Винкс - школа волшебниц» 12+
09:05 М/с «Три кота» 0+
09:35 М/с «Рождественские истории» 6+
10:00 «Кто кого на кухне?» 16+
10:30 М/ф «Лови волну!» 16+
12:05 Х/ф «Король воздуха» 0+
14:00 Х/ф «Странная жизнь Тимоти Грина» 12+
16:00 «Уральские пельмени» 16+
16:30 Шоу «Уральских пельменей» 16+
17:30 Х/ф «Пятый элемент» 12+
20:00 Т/с «Молодёжка» 16+
21:00 Т/с «Как я стал русским» 16+
22:00 Т/с «Квест» 16+
23:00 Т/с «Выжить после» 16+
00:00 Х/ф «Звонок» 16+
02:00 Т/с «Закон и порядок. Специальный корпус» 16+
04:30 «Большая разница» 12+
05:35 «Музыка на СТС» 16+

Домашний
06:30 «Сделай мне красиво» 16+
07:00 «Был бы повод» 16+
07:30 Д/ф «Жанна» 16+
08:30 Х/ф «Молодая жена» 12+
10:25 Х/ф «Знахарь» 16+
13:00 Т/с «Джейн Эйр» 16+
18:00, 03:50 Д/ф «Матрона Московская. Истории чудес» 12+
19:00 Х/ф «Я рядом» 12+
22:40 «Рублёво-Бирюлёво» 16+
23:40, 05:50 «Одна за всех» 16+
00:30 «М + Ж» 16+
02:00 Х/ф «Валентин и Валентина» 6+
04:50 Д/ц «Звездные истории» 16+

ТВ 3
06:00 Мультфильмы СМФ 0+
09:00, 00:30 Х/ф «Земля Санникова» 0+
11:00 Х/ф «Неуловимые мстители» 0+
12:30 Х/ф «Новые приключения неуловимых» 0+
14:15 Х/ф «Корона Российской империи» 0+
17:00 Х/ф «Место встречи изменить нельзя» 12+
02:30, 03:30, 04:15, 05:15 Д/ф «Звезды. Тайны. Судьбы» 12+

Рен-тв
05:00 Смотреть всем! 16+
05:30, 12:45 М/ф «Иван Царевич и Серый Волк 2» 6+
07:00, 14:10 М/ф «Алеша Попович и Тугарин Змей» 6+
08:30, 15:40 М/ф «Илья Муромец и Соловей-Разбойник» 6+
10:00, 17:15 М/ф «Три богатыря на дальних берегах» 6+
11:20, 18:30 М/ф «Три богатыря: Ход конем» 6+
20:00 Концерт М.Задорнова «Слава роду!» 16+
22:00 «Вещий Олег. Обретенная быль» 16+
00:40 Х/ф «Александр. Невская битва» 16+
02:50 Х/ф «Меченосец» 16+

ОТОПЛЕНИЕ КРОВЛЯ
8-906-501-61-01

Ремонт, отделка, утепление домов, монтаж новых и ремонт старых крыш, бани, гаражи, сараи, заборы, плитка, сантехника, электрика.
Гарантия! Скидки! 8-920-606-01-92

Все виды строительных работ
Отопление, водопровод, электрика, гипсокартон, пластик, сайдинг, кладка кирпича, блоки, крыши, замена котлов
8-920-845-24-71

Ремонт квартир, домов
Отдельные виды ремонтно-строительных работ
8-953-298-24-42

Любые строительные работы
Крыши, сайдинг, тротуарная плитка, заборы, гипсокартон, отделка помещений,штукатурка, шпаклевка, обои
8-961-002-09-72

Выполним все виды строительных работ
Быстро, дешево, качественно
8-962-143-28-84

Укладка тротуарной плитки
Кладка кирпича, пеноблока.
Замена крыш. Фундамент,
канализация, водопровод, штукатурка.
8-953-287-25-22 • 8-906-500-81-79
Быстро, дешево, качественно

Строительная бригада выполнит
все виды строительных работ
Водопровод, отстойники, колодцы
Быстро, качественно, недорого
8-962-132-13-75

Выполним все виды отделочных работ
Сайдинг, пластик, ламинат, плитка, водопровод, разводка воды, канализация, электрика, установка котлов и газовых колонок и др. Гарантия, качество.
8-909-241-12-02
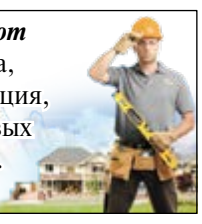

Строительные услуги:
укладка керамической плитки, сантехнические работы, отделка помещений (гипсокартон, пластик, штукатурка, шпаклевка, покраска), электрика, разводка воды (полипропилен), мелкий строительный ремонт и другое
8-900-693-35-54, 8-920-864-33-16
8-920-855-41-01

Выполним все виды отделочных работ: плитка, пластик, ламинат, гипсокартон, установка дверей, сантехника, канализация и т. п.
8-920-864-36-01

РАССЫПНОЙ УТЕПЛИТЕЛЬ
Производим продажу рассыпного утеплителя «пеноизольную крошку»
1 м³ - 850 руб. 8-920-855-88-22

Полная/частичная покраска автомобилей
Быстро, качественно, дешево
8-905-175-81-78

ГАРМОНИСТ
Свадьбы, юбилеи
8-962-130-64-41
Думаете что подарить своим родственникам и близким, чем порадовать? Закажите задорную народную музыку, весёлую гармонь!

Правовая Помощь
ЮРИДИЧЕСКИЕ УСЛУГИ, ПРЕДСТАВИТЕЛЬСТВО В СУДАХ
• Автоспоры (КАСКО, ОСАГО), споры связанные с лишением водительских прав;
• Споры с банками и микрофинансовыми организациями (уменьшение завышенных процентов по займам);
• Независимая оценка, экспертизы;
• Договоры купли-продажи автомобилей (от 500 руб.);
Тел. 8(920)600-71-00; www.pp32.ru

Спутниковое ТВ
8-905-054-78-05
ТРИКОЛОР ТВ
Выезд, продажа, установка, ремонт, обслуживание
Обмен старого оборудования MPEG-2 на новый Full HD. Более 100 каналов с доплатой. В продаже б/у Триколор ТВ приемники - 5000 руб.

НАРАЩИВАНИЕ РЕСНИЦ
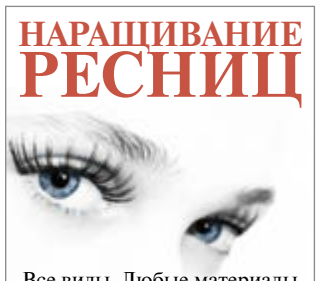
Все виды. Любые материалы на выбор! Опыт, гарантия. Выезд на дом! Недорого!
Запись: 8-903-818-00-55
Фото работ на сайте: ресничка32.рф

Привезу кирпич, пеноблок
Пр-во Гомель. Бесплатная разгрузка
8-909-240-13-13

Привезу кирпич, пеноблок
Пр-во Гомель. Доставка, разгрузка
8-909-241-97-16

• Диагностика автомобилей
• Замена стекол, ремонт сколов и трещин
• Ремонт и заправка автокондиционеров

8-905-177-19-67

ТОНИРОВКА
ПРОДАЖА И УСТАНОВКА ЛОБОВЫХ СТЕКОЛ
На автомойке «Бегемот»
8-961-100-33-44

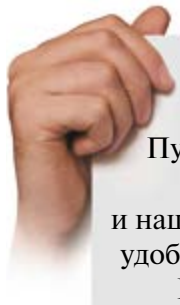
Что необходимо для того, чтобы подать рекламу в газету?
Пункт①Позвонить по тел.:
8-903-819-22-19
и наш менеджер приедет к Вам в удобное для Вас время и место.
Пункт②Читай пункт①
Газета «Стародубский проспект»-
ВСЁ ПО ДЕЛУ!

Такси «Люкс» Наше такси-для нашего города **2-34-11** 8-905-176-41-02 8-961-002-09-03 8-920-840-58-93

TAXI

Такси «Хорошее»
Такси города Хороших людей

т. 345-345
прямой мобильный номер

с городского
т. 2-22-22

ПНЕВМАТИЧЕСКИЙ ТИР

«Популяй»
ТЦ «Наш», 3-й этаж
Предъявителю данной рекламы, при покупке 10 выстрелов - 5 выстрелов в подарок!

ПАССАЖИРСКИЕ ПЕРЕВОЗКИ
по РОССИИ
до 20 мест

Обслуживание свадеб, похорон. Вахты, выезд в аэропорты и др.
+TV и кондиционер
заказ: 8-906-503-22-99

Производство корпусной мебели
КУХНИ ШКАФЫ
8-900-693-36-44

Студии красоты
«Эдита»

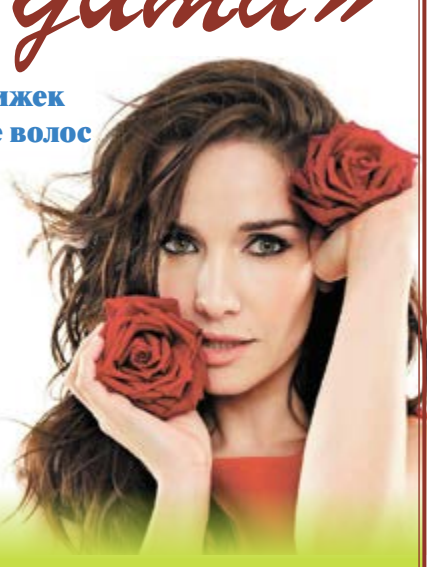

все виды стрижек
наращивание волос
окраска,
маникюр,
макияж

При каждой 5 стрижке
макияж
в подарок

Запись по телефону: 8-906-502-72-55
Первым 5 позвонившим макияж в подарок!
Наш адрес: ТЦ «Наш», 2 этаж

МИКРОЗАЙМЫ
от 0.6% в день
за 5 мин.
до 15000р
1 шаг — сделай заявку по телефону
2 шаг — прийди в офис для получения денег
Адрес нашего офиса в г. Стародуб:
Обувная база 2 этаж
8-953-299-62-91
Займы от 2000 до 15000 руб., сроком от 1 до 30 дней, при предъявлении паспорта, проценты за пользование займом от 0.6% до 1,5% Займы наличными в день обращения, на условиях платности и возвратности, без скрытых процентов и комиссии, предоставляются ООО "РУС ФИН" ОГРН 1133256003407, ИНН 3253501660. Организатор акции: ООО "РУС ФИН" 243300 ОГРН 1133256003407 г. Унеча ул. Иванова 15. На правах рекламы.

Русские Финансы
Новая услуга
Займы до зарплаты
до 15 000 ₽
За 5 минут
на срок до 21 дня

8-800-250-3003
Звонок бесплатный по всей России
Процентная ставка от 1,5% в день. Реклама ООО «РФЗ». Не является публичной офертой. ООО «РФЗ» зарегистрировано в государственном реестре МФО 19.06.2012 с регистрационным номером записи 2120157001646

ТЦ «ПЕРВОМАЙСКИЙ»
ВОЗЛЕ ЦЕНТРАЛЬНОГО ВХОДА НА РЫНОК
Одежда, обувь, нижнее бельё, косметика, люстры, обои, золото, игрушки, салон красоты, «Киберленд» и мн. др.
Всё в одном месте!
Ежедневно с 9:00 до 17:00

ГАВАНЬ *стройматериалов*
ул. Гагарина, 1 тел.: 2-24-97, 8-903-869-02-38
РАБОТАЕМ С 9-00 ДО 18-30 • БЕЗ ВЫХОДНЫХ И ПЕРЕРЫВА
ДВЕРИ ВХОДНЫЕ И МЕЖКОМНАТНЫЕ
САНТЕХНИКА • ЭЛЕКТРИКА
НИЗКИЕ ЦЕНЫ

КРЕПЕЖ • КРАСКА • ПАНЕЛИ ПВХ и МДФ • ЛАМИНАТ • УТЕПЛИТЕЛИ • СТРОИТЕЛЬНЫЕ СМЕСИ ПЛИНТУСА и ПОРОЖКИ • ДЕКОРАТИВНАЯ КЛЕЕНКА • СМЕСИТЕЛИ • ПЛИТЫ и ПЛИНТУСА ПОТОЛОЧНЫЕ • ДУШЕВЫЕ КАБИНКИ и УГОЛКИ • ИНФРОКРАСНЫЕ САУНЫ • МЕБЕЛЬ ДЛЯ ВАННОЙ КОМНАТЫ • ВАННЫ ЧУГУННЫЕ, АКРИЛОВЫЕ, МЕТАЛЛИЧЕСКИЕ (в т.ч. и цветные) • МОЙКИ • УНИТАЗЫ (более 30 видов) • ГИПСОКАРТОН • ФАНЕРА ОРГАЛИТ • ПЕНОПЛАСТ • ВАГОНКА ПВХ и ДЕРЕВЯННАЯ И МНОГОЕ ДРУГОЕ…

АКЦИЯ
Скидка на межкомнатные двери 15%

ОГРОМНЫЙ ВЫБОР САНТЕХНИКИ
В НАЛИЧИИ
В ШИРОКОМ АССОРТИМЕНТЕ
ЛАМИНАТ
НИЗКИЕ ЦЕНЫ
ШАХТИНСКАЯ ПЛИТКА
КЕРАМИЧЕСКАЯ ПЛИТКА
КИРОВСКАЯ КЕРАМИКА
cersanit
Golden Tile
Сокол
Фото не всегда соответствует товару. Кол-во товара ограничено. Необходимый товар сертифицирован. Подробная информация по указанному телефону. Цены действительны на момент выхода рекламы. Кредит предоставляет Русфинанс банк.

МЕТАЛЛОПРОКАТ

Свердлова, 51 (склад «Шахтинская плитка»)
уголок, труба, швеллер, профлист, арматура.
В наличии крашенный профлист
НИЗКИЕ ЦЕНЫ

Такси «Люкс»
Наше такси-для нашего города
2-34-11
8-905-176-41-02
8-961-002-09-03
8-920-840-58-93

с городского
Т. 2-22-22
Т. 345-345
прямой мобильный номер
Такси «Хорошее»
Такси города Хороших людей
TAXI

Четверг 5 ноября
День военного разведчика в России

Первый канал

05:00 «Доброе утро»
09:00, 12:00, 15:00, 18:00, 00:10, 03:00 Новости
09:10 Х/ф «Служебный роман» 0+
12:15, 21:35 Т/с «Великая» 12+
14:25, 15:15 «Время покажет» 16+
16:00 «Мужское / Женское» 16+
17:00 «Наедине со всеми» 16+
18:45 «Давай поженимся!» 16+
19:50 «Пусть говорят» 16+
21:00 «Время»
23:35 «Вечерний Ургант» 16+
00:25 Х/ф «Лучшие дни впереди» 16+
02:15, 03:05 Х/ф «Большой год» 12+
04:05 «Контрольная закупка»

Россия

05:00, 09:15 «Утро России»
09:00, 11:00, 14:00, 17:00, 17:50, 20:00 Вести
09:55 «О самом главном» Ток-шоу
11:35, 14:30, 17:30, 19:35 Местное время. Вести-Москва
11:55 Т/с «Тайны следствия» 12+
14:50, 04:45 Вести. Дежурная часть
15:00 Т/с «Склифосовский» 16+
18:15 «Прямой эфир» 12+
20:50 «Спокойной ночи, малыши!»
21:00 Т/с «Письма на стекле. Судьба» 12+
22:55 «Поединок» 12+
00:35 «Бастионы России. Выборг. Старая Ладога» 12+
02:35 Т/с «Сын за отца» 16+
03:35 «На качелях власти. Пропавшие жёны» 12+

НТВ

06:00 «НТВ утром»
07:10, 08:05 Т/с «Возвращение Мухтара» 16+
08:00, 10:00, 13:00, 16:00, 19:00 Сегодня
09:00 «Утро с Юлией Высоцкой» 12+
10:20 Лолита 16+
11:15 Т/с «Лесник» 16+
13:20 Обзор. Чрезвычайное происшествие
14:00 Т/с «Улицы разбитых фонарей» 16+
16:20 Т/с «Литейный» 16+
18:00 «Говорим и показываем» 16+
19:40 Т/с «Высокие ставки» 16+
21:30 Т/с «Чума» 16+
23:30 Анатомия дня
00:10 Т/с «Шаман» 16+
02:00 Дачный ответ 0+
03:05 Т/с «Преступление будет раскрыто» 16+

ТНТ

07:00 М/с «Губка Боб Квадратные штаны» 12+
07:30, 07:55 М/с «Турбо-Агент Дадли» 12+
08:25 М/с «Кунг-фу Панда: Удивительные легенды» 12+
09:00 «Дом-2. Lite» 16+
10:30 «Битва экстрасенсов» 16+
11:30 Х/ф «Детсадовский полицейский» 12+
14:00 Т/с «Универ» 16+
14:30, 15:00, 15:30, 16:00, 16:30, 17:00, 17:30, 18:00, 18:30, 19:00, 19:30 Т/с «СашаТаня» 16+
20:00, 20:30 Т/с «Универ. Новая общага» 16+
21:00 Х/ф «История Золушки» 12+
23:00 «Дом-2. Город любви» 16+
00:00 «Дом-2. После заката» 16+
01:00 Х/ф «Смертельная битва» 16+
03:00 «ТНТ-Club» 16+
03:05 Т/с «Терминатор: Битва за будущее 1» 16+
03:55 «Холостяк.Пост-шоу «Чего хотят мужчины»» 16+

ТВ центр

06:00 «Настроение» 16+
08:20 Х/ф «Королевская регата»
10:05 Д/ф «Евгений Весник. Всё не как у людей» 12+
10:55 «Доктор И...» 16+
11:30, 14:30, 17:30, 22:00 События 16+
11:50 Х/ф «Жаркий ноябрь» 16+
13:40 «Мой герой» Ток-шоу 12+
14:50 «Прощание. Владимир Высоцкий» 12+
15:40 Т/с «Пуаро Агаты Кристи» 12+
18:00 «Право голоса» 16+
19:30 Город новостей 16+
19:50 Х/ф «Разрешите тебя поцеловать... Отец невесты» 12+
21:45 «Петровка, 38» 16+
22:30 «Грузчики из МУРа». Специальный репортаж 16+
23:05 Д/ф «Брежнев против Косыгина. Ненужный премьер» 12+
00:00 События. 25-й час 16+
00:30 Х/ф «Смертельный танец» 12+

Матч-ТВ

06:30 «Французский акцент» 16+
07:00, 07:30, 08:00, 09:00, 10:00, 11:00, 12:00, 14:00, 16:00 Новости
07:05, 07:35, 17:00, 23:00 Все на Матч!
08:05, 09:05, 02:30 «Ты можешь больше!» 16+
10:05 «Живи сейчас» 16+
11:05, 04:00 Д/ф «Нет боли - нет победы» 16+
12:05 Х/ф «Стритрейсеры» 16+
14:05, 05:00 Вечер профессионального бокса в Казани. Александр Поветкин (Россия) против Мариуша Ваха (Польша). Бой за титул WBC Silver в супертяжелом весе. Денис Лебедев (Россия) против Латифа Кайоде (Нигерия). Бой за титул чемпиона WBA в первом тяжелом
15:30, 00:00 Д/ц «Первые леди» 16+
16:05 Д/ц «Сердца чемпионов» 16+
17:40 Пляжный футбол. Интерконтинентальный кубок. Россия - ОАЭ
18:45 «Детали спорта» 16+
19:00 Все на хоккей!
19:25 Хоккей. Евротур. «Кубок Карьяла». Россия - Финляндия
21:45 Футбол. Лига Европы. «Рубин» (Россия) - «Ливерпуль» (Англия)
00:30 Х/ф «Шайбу! Шайбу!» 16+
03:30 «Спортивная анатомия с Эдуардом Безугловым» 12+

Перец

06:00 Мультфильмы 0+
06:25 Д/ц «Загадки космоса» 12+
07:25, 15:05 «Среда обитания» 16+
08:30, 05:35 Д/с «История государства Российского» 0+
09:30 Х/ф «Агент национальной безопасности - 2» 16+
14:00, 18:30 КВН на бис 16+
14:30 «Утилизатор» 12+
16:10, 19:30 Т/с «Участок» 12+
21:50, 23:00 +100500 18+
00:00 Т/с «Мост 2» 16+
01:15 Т/с «Долина смерти» 18+
02:15 Х/ф «Приговоренный» 12+

СТС

06:00 М/с «Том и Джерри. Детские годы» 0+
06:55, 08:00 М/с «Смешарики» 0+
07:15 М/с «Энгри Бёрдс - сердитые птички» 12+
07:30 М/с «Клуб Винкс - школа волшебниц» 12+
08:05 Т/с «Зачарованные» 16+
09:00, 00:00 «Даёшь молодёжь!» 16+
09:30, 20:00 Т/с «Молодёжка» 16+
11:30, 22:00 Т/с «Квест» 16+
13:20, 13:30 «Ералаш» 0+
14:00 Х/ф «Пятый элемент» 12+
16:30 Т/с «Кухня» 16+
18:30 «Уральские пельмени» 16+
19:00 Т/с «Воронины» 16+
21:00 Т/с «Как я стал русским» 16+
23:00 Т/с «Выжить после» 16+
00:30 «Большая разница» 12+
01:35 Т/с «Закон и порядок. Специальный корпус» 16+
04:10 «6 кадров» 16+
05:25 М/с «Том и Джерри. Комедийное шоу» 0+

Домашний

06:30 «Сделай мне красиво» 16+
07:00 «Был бы повод» 16+
07:30, 18:00, 00:00, 06:00 «Одна за всех» 16+
08:10 «По делам несовершеннолетних» 16+
10:10 «Давай разведемся!» 16+
11:10 Д/с «Понять. Простить» 16+
12:20 Д/с «Эффекты Матроны» 12+
13:20, 04:15 «Сдаётся! С ремонтом» 16+
14:20 Х/ф «Во саду ли, в огороде» 12+
18:05 Т/с «Не родись красивой» 12+
19:00 Т/с «Не женское дело» 16+
23:00 «Рублёво-Бирюлёво» 16+
00:30 Х/ф «Подари мне лунный свет» 12+
02:20 Х/ф «Дочки-матери» 12+

ТВ 3

06:00, 05:45 Мультфильмы СМФ 0+
09:30, 10:00, 17:00, 17:30 Т/с «Слепая» 12+
10:30, 11:00, 16:00, 16:30 Д/ф «Гадалка» 12+
11:30, 12:30 Т/с «Вангелия» 12+
13:30, 18:00, 01:00 «Х-версии» 12+
14:00, 14:30 Т/с «Чтец» 12+
15:00 «Мистические истории» 16+
18:30 Т/с «Пятая стража» 16+
19:30, 20:30, 21:20, 22:05 Т/с «Кости» 12+
23:00 Х/ф «Змеиный полет» 16+
01:30 Х/ф «Неуловимые мстители» 0+

Рен-тв

05:00, 03:20 «Странное дело» 16+
06:00, 18:00 «Самые шокирующие гипотезы» 16+
07:00 «С бодрым утром!» 16+
08:30, 12:30, 16:30, 19:30, 23:00 «Новости» 16+
09:00 Д/п «Храмы богов» 16+
10:00, 04:20 «Территория заблуждений» 16+
12:00, 16:00, 19:00 «Информационная программа 112» 16+
13:00 «Званый ужин» 16+
14:00 Х/ф «Особенности национальной рыбалки» 16+
17:00 «Тайны Чапман» 16+
20:00 Х/ф «Особенности национальной политики» 16+
21:30 Х/ф «Особенности подледного лова» 16+
23:25 Т/с «Родина» 16+

Пятница 6 ноября

Первый канал

05:00 «Доброе утро»
09:00, 12:00, 15:00, 18:00 Новости
09:20 «Контрольная закупка»
09:50 «Жить здорово!» 12+
10:55, 03:40 «Модный приговор»
12:15 Т/с «Великая» 12+
14:25, 15:15 «Время покажет» 16+
16:00 «Мужское / Женское» 16+
17:00 Жди меня
18:45 «Человек и закон» 16+
19:50 «Поле чудес» 16+
21:00 «Время»
21:30 «Голос» 12+
23:40 «Вечерний Ургант» 16+
00:35 Т/с «Фарго» 18+
01:40 Группа «The Who». История альбома «Tommy» 16+
02:50 Т/с «Вегас» 16+
04:50 Х/ф «Ищите женщину» 0+

Россия

05:00, 09:15 «Утро России»
09:00, 11:00, 14:00, 17:00, 17:50, 20:00 Вести
09:55 «О самом главном» Ток-шоу
11:35, 14:30, 17:30, 19:35 Местное время. Вести-Москва
11:55 Т/с «Тайны следствия» 12+
14:50 Вести. Дежурная часть
15:00 Т/с «Склифосовский» 16+
18:15 «Прямой эфир» 12+
21:00 Т/с «Письма на стекле. Судьба» 12+
23:50 Х/ф «Жена Штирлица» 16+
01:50 Х/ф «Васильки для Василисы» 0+
03:50 «Горячая десятка» 12+

НТВ

06:00 «НТВ утром»
07:10, 08:05 Т/с «Возвращение Мухтара» 16+
08:00, 10:00, 13:00, 16:00, 19:00 Сегодня
09:00 «Утро с Юлией Высоцкой» 12+
10:20 Лолита 16+
11:15 Т/с «Лесник» 16+
13:20 Обзор. Чрезвычайное происшествие
14:00 Т/с «Улицы разбитых фонарей» 16+
16:20 Т/с «Литейный» 16+
18:00 «Говорим и показываем» 16+
19:40 «Большинство»
20:50 Х/ф «Убить дважды» 16+
00:50 Т/с «Шаман» 16+
02:45 Т/с «Преступление будет раскрыто» 16+

ТНТ

07:00 М/с «Губка Боб Квадратные штаны» 12+
07:30, 07:55 М/с «Турбо-Агент Дадли» 12+
08:25 М/с «Кунг-фу Панда: Удивительные легенды» 12+
09:00 «Дом-2. Lite» 16+
10:30 «Школа ремонта» 12+
11:30 Х/ф «История Золушки» 12+
13:25, 14:00 Т/с «Универ» 16+
14:30, 15:00, 16:00, 17:00, 18:00, 19:00, 19:30 «Comedy Woman. Лучшее» 16+
20:00 «Comedy Woman» 16+
21:00 «Комеди Клаб» 16+
22:00 «Comedy Баттл. Последний сезон» 16+
23:00 «Дом-2. Город любви» 16+
00:00 «Дом-2. После заката» 16+
01:00 «Не спать!» 16+
02:00 Х/ф «Законопослушный гражданин» 18+
04:10 Х/ф «Скуби-Ду: Тайна начинается» 12+
05:50 «Холостяк.Пост-шоу «Чего хотят мужчины»» 16+

ТВ центр

06:00 «Настроение» 16+
08:10 Х/ф «Встретимся у фонтана»
09:40, 11:50 Х/ф «Снег и пепел» 12+
11:30, 14:30, 17:30, 22:00 События 16+
13:40 «Мой герой» Ток-шоу 12+
14:50 Д/ф «Брежнев против Косыгина. Ненужный премьер» 12+
15:40 Т/с «Пуаро Агаты Кристи» 12+
18:00 «Право голоса» 16+
19:30 Город новостей 16+
19:50 Х/ф «Предлагаемые обстоятельства. Белые лилии» 16+
22:30 Приют комедиантов. Алла Сурикова 12+
00:10 Х/ф «Клиника» 16+
02:10 Х/ф «Королевская регата»
03:55 «Петровка, 38» 16+
04:15 Д/ф «Фальшак» 16+

Матч-ТВ

06:30 «Французский акцент» 16+
07:00, 07:30, 08:00, 09:00, 10:00, 11:00, 12:00, 16:00 Новости
07:05, 07:35, 17:10, 23:00 Все на Матч!
08:05, 09:05, 02:30 «Ты можешь больше!» 16+
10:05 «Живи сейчас» 16+
11:05, 04:45 «Особый день с Игорем Акинфеевым» 16+
11:15, 04:00 Д/ц «1+1» 16+
12:05 Фигурное катание. Гран-при Китая. Женщины. Короткая программа
13:30, 00:00 Д/ц «Рио ждет» 16+
14:00 Фигурное катание. Гран-при Китая. Мужчины. Короткая программа
15:35 «Реальный спорт» 16+
16:05 Фигурное катание. Гран-при Китая. Пары. Короткая программа
18:00, 05:00 Д/ф «Больше, чем игра» 16+
20:00 «Спортивный интерес» 16+
21:00 Х/ф «Уимблдон» 16+
00:30 Д/ф «Тайсон» 16+
03:30 «Уральский Рокки» 16+

Перец

06:00 Мультфильмы 0+
06:15, 05:00 Д/ц «Загадки космоса» 12+
07:15, 15:05 «Среда обитания» 16+
08:30 Д/с «История государства Российского» 0+
09:30 Т/с «Убойная сила» 16+
14:00, 18:30 КВН на бис 16+
16:10 Т/с «Участок» 12+
19:30 Х/ф «Лицензия на убийство» 12+
22:20 Х/ф «Золотой глаз» 12+
01:00 Х/ф «Профиль серийного убийцы» 16+
03:10 Х/ф «Ночной продавец» 12+

СТС

06:00 М/с «Том и Джерри. Детские годы» 0+
06:55, 08:00 М/с «Смешарики» 0+
07:15 М/с «Энгри Бёрдс - сердитые птички» 12+
07:30 М/с «Клуб Винкс - школа волшебниц» 12+
08:05 Т/с «Зачарованные» 16+
09:00 «Даёшь молодёжь!» 16+
09:30 Т/с «Молодёжка» 16+
10:30 Т/с «Квест» 16+
11:30 Шоу «Уральских пельменей» 16+
13:00, 18:00, 18:30 «Уральские пельмени» 16+
13:30, 14:00 Т/с «Воронины» 16+
16:00 Т/с «Кухня» 16+
19:00 Т/с «Как я стал русским» 16+
21:30 М/ф «Шрэк навсегда» 12+
23:15 Х/ф «Форрест Гамп» 0+
01:55 Т/с «Закон и порядок. Специальный корпус» 16+
03:45 М/ф «Скуби Ду и кибер-погоня» 0+
04:55 «6 кадров» 16+
05:20 М/с «Том и Джерри. Комедийное шоу» 0+

Домашний

06:30 «Сделай мне красиво» 16+
07:00 «Был бы повод» 16+
07:30, 18:00, 00:00, 05:55, 06:00 «Одна за всех» 16+
08:10 «По делам несовершеннолетних» 16+
10:10 «Давай разведемся!» 16+
11:10 Д/с «Понять. Простить» 16+
12:20 Д/с «Эффекты Матроны» 12+
13:20, 04:25 «Сдаётся! С ремонтом» 16+
14:20 Х/ф «Я рядом» 12+
18:05 Т/с «Не родись красивой» 12+
19:00 Т/с «Не женское дело» 16+
23:00 «Рублёво-Бирюлёво» 16+
00:30 Х/ф «Привет, киндер!» 12+
02:35 Х/ф «Никудышная» 16+
05:25 «Домашняя кухня» 16+

ТВ 3

06:00 Мультфильмы СМФ 0+
09:30, 10:00, 17:00, 17:30 Т/с «Слепая» 12+
10:30, 11:00, 16:00, 16:30 Д/ф «Гадалка» 12+
11:30, 12:30 Д/ф «Знахарки» 12+
13:30, 18:00, 23:45 «Х-версии» 12+
14:00, 14:30 Т/с «Чтец» 12+
15:00 «Мистические истории» 16+
19:00 «Человек-невидимка» 12+
20:00 Х/ф «Дикий, дикий Запад» 12+
22:00 Х/ф «Первый удар» 12+
00:45 «Европейский покерный тур» 18+
01:45 Х/ф «Новые приключения неуловимых» 0+
03:30, 04:15, 05:15 Т/с «Список клиентов» 16+

Рен-тв

05:00 «Территория заблуждений» 16+
06:00 «Самые шокирующие гипотезы» 16+
07:00 «С бодрым утром!» 16+
08:30, 12:30, 16:30, 19:30 «Новости» 16+
09:00 «Великие тайны души» 16+
12:00, 16:10, 19:00 «Информационная программа 112» 16+
13:00 «Званый ужин» 16+
14:50 Х/ф «Особенности подледного лова» 16+
17:00 Д/п «Игорь Тальков: приговоренный» 16+
20:00 Х/ф «Жмурки» 16+
22:10, 02:30 Х/ф «Руслан» 16+
00:00 Х/ф «Теория заговора» 16+
04:30 «Странное дело» 16+

Суббота 7 ноября
День Октябрьской революции 1917 года в России

Первый канал

06:00, 10:45, 12:00, 18:00 Новости
06:10 Х/ф «Ищите женщину» 0+
07:55 «Играй, гармонь любимая!»
08:45 М/с «Смешарики. Новые приключения» 0+
09:00 «Умницы и умники» 12+
09:45 «Слово пастыря»
10:00 Москва. Красная площадь. Торжественный марш, посвященный 74-й годовщине Парада 7 ноября 1941 года
10:55 «Екатерина Великая. Женская доля» 16+
12:15 «Идеальный ремонт»
13:10 «На 10 лет моложе» 16+
14:00 «Теория заговора» 16+
15:00 «Голос» 12+
17:10 «Следствие покажет» 16+
18:10 «Кто хочет стать миллионером?»
19:10 «ДОстояние РЕспублики»
21:00 «Время»
21:20 «Сегодня вечером» 16+
23:00 «Ален Делон, уникальный портрет» 16+
00:00 Х/ф «Сицилийский клан» 16+

Россия

05:00 Х/ф «Люди в океане» 6+
06:35 «Сельское утро»
07:05 «Диалоги о животных»
08:00, 11:00, 14:00 Вести
08:10, 11:10, 14:20 Местное время. Вести-Москва
08:20 Мультутро
09:30 «Правила движения» 12+
10:15 «Это моя мама» 12+
11:20 «Людмила Гурченко. За кулисами карнавала» 12+
12:20, 14:30 Х/ф «Дальше любовь» 12+
16:45 «Знание - сила»
17:35 «Главная сцена»
20:00 Вести в субботу
21:00 Т/с «Письма на стекле. Судьба» 12+
00:50 Х/ф «Одинокий ангел» 16+
02:55 Х/ф «Назначение» 0+
04:50 «Комната смеха»

НТВ

05:35, 01:10 Т/с «Лучшие враги» 16+
07:25 Смотр 0+
08:00, 10:00, 13:00 Сегодня
08:15 Жилищная лотерея плюс 0+
08:45 Медицинские тайны 16+
09:20 «Готовим с Алексеем Зиминым» 0+
10:20 Главная дорога 16+
11:00 «Кулинарный поединок» 0+
11:55 Квартирный вопрос 0+
13:20 Я худею! 16+
14:20 Своя игра
15:00 Рыба 12+
16:00 Т/с «Дикий» 16+
18:00 Следствие вели... 16+
19:00 Центральное телевидение
20:00 Новые русские сенсации 16+
21:00 «50 оттенков» 16+
22:00 Ты не поверишь! 16+
23:00 «Время Г» 18+
23:35 Х/ф «Пуля» 16+
03:05 Т/с «Преступление будет раскрыто» 16+
05:00 Т/с «Адвокат» 16+

ТНТ

07:00 «Comedy Club. Exclusive» 16+
07:35, 08:00, 08:30 М/с «Губка Боб Квадратные штаны» 12+
09:00, 09:30 Т/с «Деффчонки» 16+
10:00 «Дом-2. Lite» 16+
11:00 «Школа ремонта» 12+
12:00, 19:30 «Комеди клаб. Лучшее» 16+
12:30, 01:00 «Такое Кино!» 16+
13:00, 20:00 «Битва экстрасенсов» 16+
14:25 «Comedy Woman» 16+
15:25 «Comedy Баттл. Лучшее» 16+
16:30 Х/ф «День независимости» 12+
21:30 «Танцы» 16+
23:30 «Дом-2. Город любви» 16+
00:30 «Дом-2. После заката» 16+
01:35 Х/ф «Тачка №19» 16+
03:15 Х/ф «Освободите Вилли-2» 12+
05:10 «Холостяк.Пост-шоу «Чего хотят мужчины»» 16+
06:00, 06:30 М/с «Турбо-Агент Дадли» 12+

ТВ центр

05:45 «Марш-бросок» 12+
06:10 «АБВГДейка»
06:35 Х/ф «Медовый месяц»
08:35 «Православная энциклопедия» 6+
09:00, 10:40, 11:45, 14:45 Х/ф «Битва за Москву» 12+
10:00 Москва. Красная площадь. Торжественный марш, посвященный 74-й годовщине Парада на Красной площади 7 ноября 1941 года
11:30, 14:30, 23:25 События 16+
17:10 Х/ф «Папа напрокат» 12+
21:00 «Постскриптум» 16+
22:10 «Право знать!» Ток-шоу 16+
23:35 «Право голоса» 16+
02:25 «Грузинская мечта». Специальный репортаж 16+
02:55 Х/ф «Предлагаемые обстоятельства. Белые лилии» 16+
05:00 Д/ф «Засекреченная любовь. Служебный брак» 12+

Матч-ТВ

06:30 «Удар по мифам» 16+
06:45 «Особый день с Юрием Лодыгиным» 16+
07:00, 08:00, 10:00, 11:00, 12:00 Новости
07:05, 17:00, 01:00 Все на Матч!
08:05 Х/ф «Уимблдон» 16+
10:05 «Спортивный интерес» 16+
11:05 «Ты можешь больше!» 16+
12:05, 02:00 «Валерий Харламов. Дополнительное время» 16+
13:55 Хоккей. Евротур. «Кубок Карьяла». Россия - Швеция
16:20 Д/ц «Второе дыхание» 12+
18:00, 04:00 «Дублер» 12+
18:30, 04:30 Д/ц «Первые леди» 16+
19:00 Все на футбол!
19:15 РОСГОССТРАХ Чемпионат России по футболу. «Терек» (Грозный) - «Спартак» (Москва)
21:30 «Уральский Рокки» 16+
22:00 «Реальный спорт» 16+
22:30 Профессиональный бокс. «Ночь чемпионов». Руслан Проводников (Россия) против Хесуса Родригеса (Мексика)

Перец

06:00 Мультфильмы 0+
06:45 Х/ф «Гостья из будущего» 0+
13:30 КВН на бис 16+
14:30 Т/с «Убойная сила» 16+
21:00, 23:00 +100500 18+
02:15 Х/ф «Случай в тайге» 0+
04:05 Х/ф «Выкуп» 12+

СТС

06:00 М/с «Том и Джерри. Детские годы» 0+
06:55 М/с «Том и Джерри» 0+
07:20 М/с «Пингвинёнок Пороро» 0+
07:55 М/с «Робокар Поли и его друзья» 6+
08:30, 09:00 М/с «Смешарики» 0+
09:15 М/с «Три кота» 0+
09:30 «Кто кого на кухне?» 16+
10:00 «Снимите это немедленно!» 16+
11:00 «Большая маленькая звезда» 6+
12:00 М/ф «Шевели ластами!» 0+
13:25 Х/ф «Форрест Гамп» 0+
16:00 «Уральские пельмени» 16+
16:30 Шоу «Уральских пельменей» 16+
17:20 М/ф «Шрэк навсегда» 12+
19:00 «МастерШеф. Дети» 12+
20:30 «Дикие игры» 16+
21:30 Х/ф «Ученик чародея» 12+
23:35 Х/ф «Реальные кабаны» 16+
01:25 Х/ф «Авария» 16+
03:15 Х/ф «Парадайз» 16+
04:50 Т/с «Закон и порядок. Специальный корпус» 16+
05:45 «Музыка на СТС» 16+

Домашний

06:30 «Сделай мне красиво» 16+
07:00 «Был бы повод» 16+
07:30, 00:00, 06:00 «Одна за всех» 16+
08:35 Х/ф «Вам и не снилось...» 0+
10:20 Т/с «Большое зло и мелкие пакости» 12+
14:25 Т/с «Счастье по рецепту» 12+
18:00, 22:15 Д/ц «Восточные жёны» 16+
19:00 Т/с «1001 ночь» 12+
23:15 Д/ц «Звездные истории» 16+
00:30 Х/ф «Удача напрокат» 12+
02:20 Х/ф «Школьный вальс» 12+
04:15 Д/ц «Я подаю на развод» 16+
05:15 «Домашняя кухня» 16+
05:45 «Тайны еды» 16+

ТВ 3

06:00 Мультфильмы СМФ 0+
09:30 «Школа доктора Комаровского» 12+
10:00 Х/ф «Добро пожаловать или посторонним вход воспрещен» 0+
11:30 Х/ф «Место встречи изменить нельзя» 12+
19:00 Х/ф «Знакомьтесь: Джо Блэк» 16+
22:30 Х/ф «12 обезьян» 16+
01:00 Х/ф «Корона Российской империи» 0+
03:45 Д/ф «Городские легенды» 12+
04:15, 05:15 Т/с «Список клиентов» 16+

Рен-тв

05:00 «Странное дело» 16+
05:30 Х/ф «Теория заговора» 16+
08:00 Х/ф «Четыре Рождества» 16+
09:40 Х/ф «Приключения Плуто Нэша» 12+
11:30 «Самая полезная программа» 16+
12:30 «Новости» 16+
13:00 «Военная тайна» 16+
17:00 «Территория заблуждений» 16+
19:00 Концерт М.Задорнова «Наблюдашки и размышлизмы» 16+
21:00 Х/ф «Ворошиловский стрелок» 16+
22:50 Х/ф «9 рота» 16+
01:30 Х/ф «На краю стою» 16+
03:10 Х/ф «Груз 200» 16+
04:50 Х/ф «Александр. Невская битва» 16+

Такси «Люкс»
Наше такси-для нашего города
2-34-11
8-905-176-41-02
8-961-002-09-03
8-920-840-58-93

ВЕСТИ ГОРОДА

www.starburg.ru • информационная страница • www.starburg.ru

Призывникам пожелали удачной службы

В разгар осенней призывной кампании для призывников города был организован праздничный концерт. В зале МРДК собрались молодые ребята, которые уже в этом году отправятся на службу в армию. Некоторым из них начальник отдела военного комиссариата Брянской области по Стародубскому району Евгений Снытко лично вручил повестки на сцене.

С напутственным словом к ребятам обратился заместитель главы администрации города по социальным вопросам, участник второй чеченской войны Вадим Покаместов:

«Уважаемые призывники! Пройдет всего один год, и вы вернетесь на вашу малую родину. Но за этот год вы пройдете еще одну школу, школу солдатской службы, где вас ждут настоящие испытания характера и воли. Пройти их вы должны с мужеством, с честью, с достоинством, как наши деды и отцы. Я желаю вам найти хороших армейских друзей и справедливых командиров. Здоровья вам и вашим близким!

Дорогие родители, мы благодарим вас за то, что вы воспитали таких замечательных сыновей. Уверен, их ждет успешное будущее. Служба в рядах вооруженных сил дает прерогативу в дальнейшем служить в правоохранительных органах, органах государственной и муниципальной власти. В добрый путь, парни!»

От лица родителей призывников выступила Наталья Пантелеймонова, которая в этом году также провожает своего сына в армию. Она рассказала о том, в какой атмосфере провожают сыновей родители на призывном пункте, как некоторые ребята поддерживают и утешают своих матерей, о том, как всем, порой, бывает трудно сдержать слезы.

«Дорогие наши сыновья, помните, что вас ждут дома, и в свободную минуту, звоните не только друзьям, но и родителям», - заключила Наталья Николаевна.

В ходе концерта для призывников выступили творческие коллективы города. В завершение праздника Вадим Покаместов и Евгений Снытко вручили молодым людям памятные подарки.

Время начинать дело. Деньгами помогут.

Утвержден порядок предоставления субсидий малым и средним предприятиям области в 2015 году. Соответствующее постановление принято 15 октября 2015 года. (Постановление Правительства Брянской области № 496-п). В этой связи и в рамках реализации мероприятий программы «Государственная поддержка субъектов малого и среднего предпринимательства Брянской области» департамент экономического развития Брянской области с 21 октября 2015 года объявляет конкурсные отборы на предоставление субсидий субъектам предпринимательской деятельности по следующим мероприятиям:

- предоставление грантовой поддержки начинающим субъектам малого и среднего предпринимательства;

- субсидирование части затрат, связанных с уплатой первого взноса (аванса) при заключении договора лизинга оборудования с российскими лизинговыми организациями в целях создания и (или) развития либо модернизации производства товаров (работ, услуг);

- субсидирование процентной ставки по кредитам, выданным на строительство (реконструкцию) для собственных нужд производственных зданий, строений, сооружений и (или) приобретение оборудования, включая затраты на монтаж оборудования, в целях создания и (или) развития, и (или) модернизации производства товаров (работ, услуг).

С подробной информацией о проводимых конкурсных отборах можно ознакомиться на сайте Департамента экономического развития Брянской области в разделе: «Малый бизнес. Конкурсы». Телефоны для справок: 66-48-47; 64-47-31; 74-35-38.

Уважаемые горожане!

Приближается знаменательная для нашей страны дата – 4 ноября. В этот день мы отмечаем особый праздник – День народного единства. Прошло более четырехсот лет с той поры, когда Москва, а с ней и страна в целом, силами народного ополчения была освобождена от польских интервентов. Тогда, в 1612 году, Козьме Минину и Дмитрию Пожарскому удалось остановить смуту, призвав всех российских граждан словами: «Будьте с нами заодно. Если корень крепок, то и дерево стоит крепко. Если корня не будет, то и дереву не удержаться». Их подвиг показал, что сплоченность, общий дух и единая воля народа играют решающую роль в сохранении целостности государства, а значит мира, процветания и благополучия каждого живущего в нем человека.

Благодаря нашим предкам, мы живём в мирное время. Все наши силы направлены на созидательный труд. Даже в нелегкой экономической ситуации, объединив свои усилия, свое добро, свою веру, мы можем сделать наш город процветающим, благополучным и самодостаточным. Только в единстве мы преодолеем любые трудности, решим самые сложные задачи и обеспечим достойное будущее нашим детям и внукам.

С праздником, дорогие земляки! Здоровья вам и вашим близким, успехов и достижений на благо родного края!

Ю.М. Никифоров – заместитель председателя комитета областной думы по образованию, науке, культуре и СМИ,
Т.А. Сорокваша - глава города,
Д.В. Винокуров - глава администрации города

График приема граждан

Уважаемые жители города, публикуем для вас график приёма граждан в Стародубской местной общественной приёмной Председателя Партии «ЕДИНАЯ РОССИЯ» Д.А. Медведева на ноябрь 2015 года:

03.11.2015 г. – Ю.М. Никифоров – депутат Брянской областной Думы;

11.11.2015 г.- Г.А. Казакова – депутат Совета народных депутатов города Стародуба;

18.11.2015 г. – Д.В. Чемерис – заместитель главы администрации города, А.Ф. Квасов – депутат Совета народных депутатов города Стародуба;

25.11.2015 г. – Н.В. Синяков - депутат Совета народных депутатов города Стародуба.

Стародубская местная общественная приёмная Председателя Партии «ЕДИНАЯ РОССИЯ» Д.А. Медведева расположена в здании администрации города по адресу: г. Стародуб, ул. Свердлова, д. 4, 2-й этаж, каб. № 9. Приём граждан будет осуществляться с 10-00 час. до 12-00 час. Предварительная запись на прием - по тел. 2-24-42.

Приёмный день депутата областной Думы Ю.М. Никифорова - 3 ноября 2015 г. с 10-00 до 13-00 час. (каждый первый вторник месяца)

Приём состоится в здании администрации города по адресу: г. Стародуб, ул. Свердлова, д. 4, каб. № 9. Предварительная запись на прием – по тел. 2-24-42.

Сняты ограничения в получении статуса почетного гражданина

На 24 заседании Совета народных депутатов г. Стародуба было рассмотрено предложение внести изменения в Положение о почетном гражданине города. В результате принято единогласное решение поправки утвердить.

Теперь служащие государственных органов власти могут также рассчитывать на получение статуса почетного гражданина Стародуба. Коснулись изменения и льгот, которые предоставляет статус. В частности установлено, что почетные граждане Стародуба имеют право на бесплатный проезд во всех видах городского транспорта (кроме такси), ежегодную денежную компенсацию на приобретение путевки для санаторно-курортного лечения и ежегодную материальную помощь в размере десяти тысяч рублей, для людей не работающих и не получающих доплат к пенсии.

Также появилась возможность признать человека почетным гражданином посмертно. Решение об утверждении или отклонении кандидатуры, будет принимать комиссия из семи человек. В ее состав будут входить депутаты Совета народных депутатов, представители администрации города и общественных организаций.

Полосу подготовил Олег Пешков.

с городского
т. 2-22-22

т. 345-345
прямой мобильный номер

Такси «Хорошее»
Такси города Хороших людей
TAXI

ВАШИ ОКНА

Мы предлагаем только
высококачественные материалы
и профессиональную установку изделий
по низким ценам
Наши контакты: 8-953-279-7117
г. Стародуб, ул. Первомайская, д.10Б
магазин "Хозтовары" (возле рынка, напротив церкви).

ОКНА ПВХ
ЖАЛЮЗИ
РОЛЬСТАВНИ
КРОВЛЯ
ДВЕРИ входные межкомнатные
автоматические ВОРОТА
ОТОПЛЕНИЕ
8-905-102-81-10
8-980-302-65-07

ОТКАЧКА
выгребных ям
8-910-735-25-61
РАБОТАЕМ БЕЗ ВЫХОДНЫХ

Пластиковые окна, балконы,
веранды, теплые откосы
от проверенного завода
производителя ОКНО-МАРКЕТ
Доступные цены,
отличное качество
8-950-695-31-81

ЧИСТКА ПОДУШЕК
Дом Быта, в подвале

МЫ ВЫПОЛНИМ:
обеспыливание пуха и пера; удаление ворса; очистку от мелких частиц и микроорганизмов; бактерицидную ультрафиолетовую обработку; удаление крупного мусора; подсушка и распушение наполнителя мощным воздушным потоком; разбивание слипшихся пухо-перьевых комков; изменение размера и формы подушек.

В наличии наволочки всех размеров

Режим работы: втор.-пят. с 9:00 до 17:00, суб., воскр. с 9:00 до 14:00
Выходной - понедельник
8-906-502-15-21 · 8-910-295-61-48

БУРЕНИЕ СКВАЖИН ПОД ВОДУ
до 80 м.
8-920-853-42-05 · 8-952-964-22-39

БУРЕНИЕ СКВАЖИН ДЛЯ ВОДЫ

Профессионально, качественно, гарантия.
Выезд в район и область.
Труба НПВХ (пищевой пластик, диаметр от 50 до 140), погружные насосы и оборудование к ним.
Выполнение работ (под ключ), в сжатые сроки и в труднодоступных местах.

8-952-968-92-62 8-910-331-31-94

Инженер-электрик
выполнит любые виды электромонтажных работ:
- подключение счётчиков
- установка розеток;
- установка выключателей;
- установка светильников, люстр, бра;
- прокладка электропроводки в квартире;
- вывод отдельной розетки для подключения бытовой техники;
- устранение неисправностей в электросети.

Быстро-Дешево-Качественно
Александр (8-900-363-37-09)

ЧРЕЗМЕРНОЕ УПОТРЕБЛЕНИЕ ПИВА ВРЕДИТ ВАШЕМУ ЗДОРОВЬЮ

Пиломатериал,
бани, дрова
8-920-859-10-64
Требуется мастер-лесотехник
Продается многопильный станок

экономичное и долговечное
Утепление
пеноизолом
Тепло Уют
домов, пристроек,
потолочно-чердачных перекрытий,
коммерческой недвижимости
8-920-855-88-22

Салон-парикмахерская
«Людмила»
пл. Красная, д.12 (здание КБО)
Все виды парикмахерских услуг,
маникюр, педикюр,
«Шеллак», парафинотерапия
наращивание ресниц.
В продаже краска ESTEL, IGORA
8-910-295-61-48 • 8-962-131-26-14

Магазин
PURINA
Имеется в продаже более 20 видов комбикормов и кормовых добавок для разных видов с/х животных. В наличии мясокостная мука, сыворотка молочная сухая (производства «Сыр Стародубский»), зерно овса, пшеница. Даем бесплатные консультации по кормлению с/х животных.
Наш адрес: Стародубский р-н, с. Печеники
Работаем с 9:00 до 18:00 без выходных
(перерыв с 13:00 до 14:00)

Теплая одежда
и обувь
для детей
Новое
поступление!
ТЦ «Квартал»
ул. Краснооктябрьская, 47б
8-905-104-25-89

БЮРО УСЛУГ
• Оформление договора купли-продажи
• Заявление на регистрацию и снятия с учета авто-мото транспорта, замена водительского удостоверения, ПТС
• Автострахование, техосмотр, зеленая карта.
• Страхование жилья, семьи и детей.

8-920-830-38-44
Выезд по городу и району

Спиливание деревьев
любой сложности
(в том числе и на кладбищах)
8-920-861-58-81

Такси «Люкс»
Наше такси-для нашего города
2-34-11
8-905-176-41-02
8-961-002-09-03
8-920-840-58-93

Такси «Хорошее» т. 345-345
Такси города Хороших людей
прямой мобильный номер
с городского т. 2-22-22

Воскресенье 8 ноября

Первый канал

06:10 «Наедине со всеми» 16+
06:25 Х/ф «Кадриль» 0+
08:10 «Армейский магазин» 16+
08:45 М/с «Смешарики. ПИН-код» 0+
08:55 «Здоровье» 16+
10:00, 12:00 Новости
10:15 «Непутевые заметки» 12+
10:35 «Пока все дома»
11:25 «Фазенда»
12:20 «Олег Меньшиков. Время, когда ты можешь все!» 12+
13:20 Х/ф «Покровские ворота» 0+
16:10 «Время покажет». Темы недели 16+
17:50 «Точь-в-точь» 16+
21:00 Воскресное «Время»
23:00 Х/ф «Метод» 18+
01:00 Х/ф «Теленовости» 12+
03:30 «Модный приговор»
04:30 «Контрольная закупка»

Россия

05:45 Х/ф «Кольцо из Амстердама» 12+
07:30 «Сам себе режиссёр»
08:20 «Смехопанорама Евгения Петросяна»
08:50 «Утренняя почта»
09:30 «Сто к одному»
10:20 Местное время. Вести-Москва. Неделя в городе
11:00, 14:00 Вести
11:10 Х/ф «Служанка трех господ» 12+
13:10, 14:20 «Евгений Петросян - Улыбка длиною в жизнь» 16+
16:00 Всероссийский открытый телевизионный конкурс юных талантов «Синяя Птица»
18:00 Х/ф «Шёпот» 12+
20:00 Вести недели
22:00 «Воскресный вечер с Владимиром Соловьёвым» 12+
00:30 Х/ф «Кактус и Елена» 12+
02:35 Х/ф «Не сошлись характерами» 12+
04:10 «Комната смеха»

НТВ

06:00, 01:10 Т/с «Лучшие враги» 16+
08:00, 10:00, 13:00 Сегодня
08:15 Русское лото плюс. Лотерея 0+
08:50 Их нравы 0+
09:25 Едим дома 0+
10:20 «Первая передача» 16+
11:00 Чудо техники 12+
11:50 Дачный ответ 0+
13:20 Поедем, поедим! 0+
14:10 Своя игра 0+
15:00 Следствие ведут... 16+
16:00 Т/с «Дикий» 16+
18:00 «Акценты недели»
19:00 «Точка»
19:45 Т/с «Ментовские войны» 16+
23:40 «Пропаганда» 16+
00:15 Собственная гордость 0+
03:00 Т/с «Преступление будет раскрыто» 16+

ТНТ

07:00 «ТНТ. MIX» 16+
07:35, 08:00, 08:30 М/с «Губка Боб Квадратные штаны» 12+
09:00, 09:30 Т/с «Деффчонки» 16+
10:00 «Дом-2. Lite» 16+
11:00 «Перезагрузка» 16+
12:00 «Танцы» 16+
14:00 Т/с «Универ. Новая общага» 16+
14:30 Х/ф «День независимости» 12+
17:35 Х/ф «Охотники на ведьм» 16+
19:30 «Комеди клаб. Лучшее» 16+
20:00 «Комеди Клаб» 16+
21:00 Т/с «Однажды в России» 16+
22:00 «Stand Up» 16+
23:00 «Дом-2. Город любви» 16+
00:00 «Дом-2. После заката» 16+
01:00 Х/ф «Зимний путь» 18+
03:00 Х/ф «Флиппер» 12+
04:55 «Холостяк.Пост-шоу «Чего хотят мужчины»» 16+
05:25 Т/с «Пригород 2» 16+
06:00, 06:30 М/с «Турбо-Агент Дадли» 12+

ТВ центр

05:55 Х/ф «Встретимся у фонтана»
07:30 «Фактор жизни» 12+
08:00 Х/ф «Горбун»
10:05 «Барышня и кулинар» 12+
10:35 Д/ф «Олег Меньшиков. Пленник успеха» 12+
11:30, 00:00 События 16+
11:50 Х/ф «Тайна двух океанов» 12+
14:50 Московская неделя 16+
15:20 Х/ф «Родительский день» 16+
17:05 Х/ф «Убийство на троих» 12+
21:00 «В центре событий» 16+
22:10 Т/с «Чисто английское убийство» 12+
00:20 Х/ф «Жаркий ноябрь» 16+
02:05 «Петровка, 38» 16+
02:15 Т/с «Вера» 16+
04:05 Т/с «Расследования Мердока» 12+

Матч-ТВ

06:00 Смешанные единоборства. UFC
09:00, 12:00 Новости
09:05 Фигурное катание. Гран-при Китая
11:05 «Поверь в себя. Стань человеком» 12+
11:30 «Спортивная анатомия с Эдуардом Безугловым» 12+
12:05 «Ты можешь больше!» 16+
13:15 «Удар по мифам» 16+
13:30 Все на хоккей!
13:55 Хоккей. Евротур. «Кубок Карьяла». Россия - Чехия
16:20, 19:00, 00:30 Все на Матч!
16:45 РОСГОССТРАХ Чемпионат России по футболу. «Краснодар» - ЦСКА
19:15 РОСГОССТРАХ Чемпионат России по футболу. «Локомотив» (Москва) - «Зенит» (Санкт-Петербург)
21:30 «После футбола с Георгием Черданцевым»
22:25 Футбол. Чемпионат Испании. «Севилья» - «Реал» (Мадрид)
01:30 Волейбол. Суперкубок России. «Зенит-Казань» - «Белогорье» (Белгород)
03:30 Д/ц «Первые леди» 16+
04:00 Профессиональный бокс. «Ночь чемпионов». Руслан Проводников (Россия) против Хесуса Родригеса (Мексика)

Перец

06:00 Мультфильмы 0+
08:55 Т/с «Светофор» 16+
14:30 Х/ф «Лицензия на убийство» 12+
17:15 Х/ф «Золотой глаз» 12+
20:00, 23:00 +100500 18+
01:35 Х/ф «Взять живым» 16+

СТС

06:00 М/с «Том и Джерри. Детские годы» 0+
06:55 М/с «Том и Джерри» 0+
07:20 М/с «Пингвинёнок Пороро» 0+
07:55 М/с «Робокар Поли и его друзья» 6+
08:30, 09:00, 09:30 М/с «Смешарики» 0+
09:15 М/с «Три кота» 0+
10:00 «Успеть за 24 часа» 16+
11:00 Х/ф «Стюарт литтл» 6+
12:30 Т/с «Как я стал русским» 16+
15:00 «Руссо туристо» 16+
16:00 «Уральские пельмени» 16+
16:30 Х/ф «Ученик чародея» 12+
18:35 Х/ф «Сказки на ночь» 12+
20:30 Х/ф «Джон Картер» 12+
23:00 Х/ф «Авария» 16+
00:50 Х/ф «Парадайз» 16+
02:25 Т/с «Закон и порядок. Специальный корпус» 16+
04:10 «6 кадров» 16+
05:25 М/с «Том и Джерри. Комедийное шоу» 0+

Домашний

06:30 «Сделай мне красиво» 16+
07:00 «Был бы повод» 16+
07:30 Х/ф «Материнская клятва» 16+
10:05 Т/с «Счастье по рецепту» 12+
13:40 Т/с «Пороки и их поклонники» 16+
18:00 Д/ц «Звёздная жизнь» 16+
19:00 Х/ф «Чужие мечты» 12+
22:40, 05:00 Д/ц «Звездные истории» 16+
23:40, 06:00 «Одна за всех» 16+
00:30 Х/ф «Любить нельзя забыть» 16+
02:20 Х/ф «Весенние хлопоты» 0+
04:00 Д/ц «Я подаю на развод» 16+

ТВ 3

06:00, 08:00 Мультфильмы СМФ 0+
07:30 «Школа доктора Комаровского» 12+
08:30 Х/ф «Вилли Вонка и шоколадная фабрика» 0+
10:30 Х/ф «Первый удар» 12+
12:15 Х/ф «Сыщик» 12+
15:00, 16:00, 17:00, 18:00 Т/с «Вызов» 16+
19:00 Х/ф «Гудзонский ястреб» 16+
21:00 Х/ф «Машина времени» 12+
23:00 Х/ф «Дикий, дикий Запад» 12+
01:00 Х/ф «12 обезьян» 16+
03:30, 04:15, 05:15 Т/с «Список клиентов» 16+

Рен-тв

05:00 Х/ф «Александр. Невская битва» 16+
06:50 Х/ф «На краю стою» 16+
08:30 Х/ф «9 рота» 16+
11:10 Х/ф «Ворошиловский стрелок» 16+
13:00 «Вещий Олег. Обретенная быль» 16+
15:45 Концерт М.Задорнова «Наблюдашки и размышлизмы» 16+
17:40 Концерт М.Задорнова «Слава роду!» 16+
19:30 Т/с «Снайпер. Последний выстрел» 16+
23:00 «Добров в эфире» 16+
00:00 «Соль» 16+
01:30, 03:30 «Военная тайна» 16+

Фееричная победа стародубских футболистов!

В минувшее воскресенье стародубская «Заря» во второй раз подряд стала обладателем Кубка Брянской области по футболу. В финальном матче, который проходил в Брянске на стадионе «Динамо», с разгромным счетом 5:0 были повержены володарские «народные мстители».

«Заря» - «Партизан» - лучшей афиши для любителей областного футбола придумать сложно. А если это еще и финальный матч розыгрыша одного из главных трофеев Брянщины, то безумный ажиотаж обеспечен. Порядка 1000 зрителей собрало это сверхинтересное противостояние двух самых непримиримых футбольных коллективов минувшего сезона на «динамовской» арене. Правда, поклонников команды Михаила Изотова отмечалось значительно больше, чем володарских тиффози.

Сразу же после стартового свистка главного рефери матча Игоря Золотарева обе команды начали показывать игру на высоких скоростях, действуя порой рискованно в своих оборонительных порядках. И «Заря», и «Партизан» на протяжении всего сезона регулярно огорчали своих соперников именно в первой половине встречи, поэтому «быстрый гол» - это стандартное правило, которое пытались применить финалисты и в этом матче. Правда, гораздо лучше это правило освоила стародубская команда. Уже на 6-й минуте Сергей Новиков сделал роскошную передачу на Олега Шелютова, который беспрепятственно вошел в штрафную площадь своего соперника и с острого угла направил мяч точно между ног голкиперу «Партизана» - 1:0. Обескураженные володарцы такого бурного развития событий совершенно не ожидали и сразу же после пропущенного гола попытались несколько раз огрызнуться. Но откровенные подходы к владениям Алексея Митина удачно пресекались либо оборонцами «Зари», либо самим стражем ворот стародубского клуба. И не откладывая свои дела в долгий ящик, подопечные Михаила Изотова отличились второй раз в матче. И снова в качестве голеодора выступил активный Шелютов. Откликнувшись на выверенную подачу с углового в исполнении Андрея Морозова, нападающий «Зари» с близкого расстояния сильно вонзил мяч в сетку ворот Романа Петрухина – 2:0.

После перерыва стародубцы продолжили владеть игровой инициативой в матче. Казалось, что володарские «народные мстители» попросту не знали, что и делать с раззадоренным коллективом Изотова. На 47-й минуте, отобрав мяч у защитника «Партизана, Сергей Заболоцкий сделал передачу прямо на Морозова, который свой голевой шанс не упустил, сильным ударом положив мяч точно в дальний угол брянской команды – 3:0. Около десяти минут после забитого мяча команды решили не утруждать себя активными действиями. Но уже на 61-й минуте ко всему уже имеющемуся и добытому главная команда Стародуба заработала бесспорное право на 11-метровый удар. Один из защитников «Партизана» рукой прервал полет мяча в своей штрафной площади – пенальти! К точке подошел капитан «Зари» Сергей Хижняк и четко реализовал стандарт, разведя мяч и голкипера Петрухина по разным углам – 4:0. Буквально через десять минут финальную точку в фееричном для стародубского коллектива матче поставил неугомонный Шелютов. Получив передачу с глубины поля, нападающий «Зари» тараном прошелся по оборонцам своего соперника и в очередной раз заставил капитулировать голкипера «народных мстителей» - 5:0!

А далее все по знакомой схеме. Церемония награждения, на которой присутствовали заместитель губернатора Брянской области Александр Коробко, глава администрации г. Стародуба Дмитрий Винокуров, начальник областного управления физической культуры и спорта Валерий Корнеев, президент федерации футбола Брянщины Андрей Артемьев. Вручение заслуженных памятных дипломов, медалей и кубков, а также масса положительных эмоций, которые подарили своим футболистам преданные болельщики, откровенно купая своих кумиров в овациях и аплодисментах!

Стародубская «Заря» второй раз подряд становится обладателем Кубка региона по футболу. За последние два сезона на счету стародубцев это уже четвертый трофей!

НИКИТА КОНЦЕВОЙ

Такси «Люкс» 2-34-11
Наше такси-для нашего города
8-905-176-41-02
8-961-002-09-03
8-920-840-58-93

с городского
т. 2-22-22
т. 345-345
прямой мобильный номер
Такси «Хорошее»
Такси города Хороших людей
TAXI

ТРОТУАРНАЯ ПЛИТКА
ГОСТ 17608-91
8-905-188-92-46

ТРОТУАРНАЯ ПЛИТКА
ГОСТ 17608-91
8-920-602-71-71
помощь при укладке

пгт. Климово, ул. Коммунистическая, 6А моб.: 8-910-232-55-45
пгт. Красная Гора, ул. Советская, 52 б 8 (48346) 9-63-88 8-915-537-54-00
г. Сураж, ул. Ленина, 67 моб.: 8-980-331-70-51
ОКНА • ДВЕРИ ИЗ ПВХ И АЛЮМИНИЯ
• ЛОДЖИИ ИЗ ПВХ И АЛЮМИНИЯ
MAXIFORM
Месторождение ОКОН!
г. Клинцы, пр-т Ленина, 21
тел.: 4-24-97
г. Стародуб, пл. Красная, 12, КБО моб.: 8-980-335-77-74
г. Унеча, ул. Иванова, ост. "Автовокзал" моб.: 8-980-338-90-24
г. Новозыбков, пл. Октябрьской революции, 1 моб.: 8-980-303-82-22, тел.: 8(48343) 3-42-29
5-е окно БЕСПЛАТНО или СКИДКА НА ВСЁ 10%
МОНТАЖ ЗА 10 ДНЕЙ *
*услуга платная
ВСЕ ДВЕРНЫЕ И ОКОННЫЕ БЛОКИ ПРОШЛИ СЕРТИФИКАЦИЮ И ВЫПУСКАЮТСЯ В СООТВЕТСТВИИ С ГОСТом
срок действия акции до 30 сентября

прессованная
ТРОТУАРНАЯ ПЛИТКА
Заборы из железобетона
8-919-295-04-12

Зенит ТАКСИ
- лимузин для свадьбы
- доставка продуктов
- «трезвый водитель»
- эвакуатор
пассажирские и грузовые перевозки
С нами удобно!
30-18-22
377-832
422-322
TELE2 8-953-289-55-15
поездки от 50 рублей

ТАКСИ Элит
круглосуточно
2-29-61
поездка по городу 70 р.
8 905 177 02 03
37 02 03
8 910 296 90 97
8 920 830 38 28
8 953 281 73 55
Микроавтобус-8 мест (межгород) 8-920-830-38-40

ВЫСОКОКАЧЕСТВЕННЫЙ ЖЕЛЕЗОБЕТОННЫЙ ЗАБОР
ДОСТАВКА • УСТАНОВКА
- РАЗЛИЧНОЙ КОНФИГУРАЦИИ И ВЫСОТЫ
- ПРОСТ В УСТАНОВКЕ
- ДОЛГОВЕЧЕН
- 10 ВИДОВ ФОРМ
ПРОШЁЛ ИСПЫТАНИЯ В ЛАБОРАТОРИИ
8-961-102-03-04
8-962-130-44-43
(звонить с 9-00 до 19-00)
ОФИС: г. Стародуб, пл. Красноармейская, 55 А
ТРОТУАРНАЯ ПЛИТКА
- ШИРОКИЙ АССОРТИМЕНТ ПРОДУКЦИИ
- ФАСАДНАЯ ОБЛИЦОВОЧНАЯ ПЛИТКА
- БОРДЮРНЫЙ КАМЕНЬ
- СЛАНЕЦ
МАЛЫЕ АРХИТЕКТУРНЫЕ ФОРМЫ
- ЦВЕТОЧНИЦЫ
- ВАЗЫ
- КОЛОННЫ
- БАЛЯСИНЫ

Художественная мастерская Брянск
ПАМЯТНИКИ из гранита
НИЗКИЕ ЦЕНЫ • СКИДКА 5%
Художественная работа любой сложности
Профессиональная установка
а также в продаже гранит-эконом, столики, лавочки, изготовление оград, керамики. Благоустройство захоронений, реставрация и установка памятников
Бесплатное хранение Вашего заказа
ГАРАНТИЯ • ДОСТАВКА
ул. Первомайская, д.5 магазин «Пик» тел.: 8-909-243-76-11, 8-953-271-37-12

Свадьбы, юбилеи, выпускные, детские праздники и др.
Оформление тканью, цветами, шарами.
Свадебные аксессуары.
8-910-332-64-43 Марина
8-920-864-77-22 Алла

АВТОШКОЛА «Лидер»
Пл. Красная, 12 (здание КБО, 2-й этаж)
Проводит набор на подготовку водителей категории «В», «М» (скутер), «А1» (мотоцикл до 125 куб.) переподготовку с «С» на «В» и дополнительные курсы вождения
Начало занятий - 10.08, 19.10.
Срок обучения 2,5 месяца.
8-962-139-18-08
Лицензия Департамента образования и науки Брянской области №3533 от 21 июля 2014 г. Заключение выдано УГИБДД на категории «В», «А1», «М» №320077 от 18.11.2014 г.
СДАЧА НА МЕСТЕ

Стародубский учебный центр
ДОСААФ
производит набор кандидатов на курсы по подготовке водителей категории «В», дополнительные услуги по вождению.
Срок обучения 2,5 мес. Сдача практического экзамена на базе учебного центра ДОСААФ в г. Стародубе.
Наш адрес: г. Стародуб, ул. Московская, д.10, тел. 2-24-12.
Подробная информация на сайте http://starodubskiy-dosaaf.ru/

РЕМОНТ
стиральных машин на дому
8-919-199-57-09
8-906-698-54-35

Стоимость установки:
«Триколор» - 6500-8500 руб.
«Триколор» б/у HD - 5500 руб.
«Триколор» MP4 - 5000 руб.
«НТВ+» - 7500 руб.
Обмен старого оборудования MPEG-2 Триколор на новый Full HD. Более 100 каналов с доплатой 4000 руб.
Подробности по тел.:
8-930-822-54-54
г. Клинцы, ул. Октябрьская, 24 (2-й этаж)
ПРОДАЖА И УСТАНОВКА СПУТНИКОВЫХ АНТЕНН

ПРОДАЖА И УСТАНОВКА СПУТНИКОВЫХ АНТЕНН
Стоимость установки:
«Триколор» - от 7900 руб.
Обмен старого оборудования MPEG-2 Триколор на новый Full HD. Более 200 каналов с доплатой 4400 руб.
8-960-549-52-27

Такси «Люкс»
Наше такси-для нашего города
2-34-11
8-905-176-41-02
8-961-002-09-03
8-920-840-58-93

Такси «Хорошее» Такси города Хороших людей
т. 345-345 прямой мобильный номер
с городского т. 2-22-22

НА ЗАБОРЕ...

ПРОДАЕТСЯ

...ЛАДА КАЛИНА 2007 г.в. 8-953-276-72-69. (1)

...ЛАДА КАЛИНА 2011 г.в. Седан, цвет черный, кондиционер, магнитола, 2 стеклопод., ABS, пробег 63 т.км., 1 хозяин. В хорошем состоянии. 8-906-500-48-24. (1)

...ВАЗ 21053 1996 г.в. 8-905-054-86-55. (1)

...ВАЗ 21099. Состояние хорошее, цена договорная. 8-953-294-67-27

...ВАЗ 21102 2001 г.в. В отличном состоянии. Цена 140 000 руб. 8-961-000-36-38

...ВАЗ 2112i 2007 г.в. Цвет черный, пробег 132 т.км., ГУР. Цена 120 000 руб., торг. 8-920-838-87-51

...ВАЗ 2114 2006 г.в. Пробег 71 т.км. – родной, не крашенный, отличное состояние. Возможен обмен в две стороны. 8-952-961-62-04. (1)

...ВАЗ 2115 2004 г.в. 8-920-844-75-51

...ВАЗ 21154 2007 г.в. 8-950-697-27-40

...ИЖ-КОМБИ на запчасти. 8-930-732-38-19. (1)

...НИВА. Цена 60 000 руб. 8-920-859-67-80

...УАЗ ПАТРИОТ декабрь 2008 г.в. Полная комплектация. 8-920-850-92-69. (2)

...CHEVROLET NIVA 2005 г.в. Пробег 149 т.км. Цена 200 000 руб., торг у капота. 8-910-239-22-14. (2)

...CHERY KIMO 2009 г.в. Пробег 25 т.км. Цена 230 000 руб. 8-930-720-90-17. (1)

...FORD MONDEO 2012 г.в. 1.6, МКПП, цвет белый, пробег 70 т.км., в отличном состоянии. Цена 570 000 руб., торг. 8-920-600-65-31. (1)

...KIA CARNIVAL минивэн. Белорусские номера. Цена 290 000 руб. 8-980-339-64-32. (2)

...MITSUBISHI CARISMA 1997 г.в. В хорошем состоянии, цвет серебристый. Все вопросы по тел.: 8-920-858-17-33. (м)

...MITSUBISHI PAJERO-4 2008 г.в. 8-905-054-78-05. (м)

...PEUGEOT 307 5V универсал. АКПП. 8-920-849-58-48. (1)

...RENAULT LOGAN 2009 г.в. Двигатель 1.4, цвет серый. Цена 175 000 руб. 8-920-843-38-05

...RENAULT SCENIC 1998 г.в. В хорошем состоянии, без вложений. 8-953-283-34-74. (2)

...TOYOTA CAMRY 2010 г.в. (Япония); блок-фара на AUDI A4; передние амортизаторы на AUDI 100 A6. 8-915-808-74-80. (2)

...VOLKSWAGEN JETTA 1988 г.в. Двигатель 1.6 бензин, литые диски. Вложений не требует. 8-909-244-10-40. (1)

...ЗИЛ 5301 (Бычок) 2003 г.в. В хорошем состоянии. 8-900-371-19-15. (1)

...двигатель Камаз 740.10 – в хорошем состоянии; тент на еврофуру – цвет серебро, в хорошем состоянии. 8-961-101-44-57

...запчасти на ВАЗ 21099: двигатель, коробка, задний бампер и др.; штампованные диски R14. 8-900-365-93-10. (1)

...новый мотоблок «Беларус» 2015 г.в. (октябрь). 8-962-136-96-86. (2)

...новый мопед 2014 г.в. Цена 27 000 руб. 8-920-853-39-11. (1)

...мопед «Бандит». Цвет черный, б/у 2 мес. 8-900-374-06-10

...багажник на «классику». 8-952-966-71-13. (2)

...зимние шины Ultra Grip 235/45 R17 с литыми дисками. От Volkswagen Sharan, 4 шт. 8-965-703-31-51. (2)

...2 колеса от Волги. 8-953-272-66-16. (2)

...б/у зимняя резина с дисками R14. 8-905-102-39-07, 2-17-57. (1)

...мало б/у зимняя шипованная резина Hankok на штампованных дисках R15 – 5 шпилек (от Renault Fluence). 4 шт.; запчасти на Renault Fluence. 8-953-290-47-00. (1)

...комплект зимней резины 205/60 R16 – 10 000 руб.; б/у летняя резина 205/60 R16. 8-930-722-89-86

...б/у штампованные диски R14 от Audi – 500 руб./шт.; новый обогреватель – 1 000 руб. 8-960-547-02-51. (1)

...б/у металлический ГАРАЖ. 8-980-337-33-51

...ГАРАЖ в районе АТП. 8-920-851-30-69

...ГАРАЖ в районе АТП. В хорошем состоянии. 8-929-023-84-99. (м)

...КОМНАТА в общежитии по ул. Краснооктябрьской, 42. 18 м.кв. Цена 450 000 руб., можно за мат. кап. 8-900-356-73-33 (после 18:00). (1)

...КОМНАТА в общежитии. 8-900-369-82-55. (1)

...КОМНАТА в общежитии по ул. Семашко, 16, ком. 39. 2-17-51. (1)

...КОМНАТА в общежитии по ул. Краснооктябрьской, 42. 8-961-102-03-04

...КОМНАТА в общежитии по ул. Семашко, 16. 11,7 м.кв. Можно за мат. кап. 8-962-130-49-90

...КОМНАТА в общежитии секционного типа в г. Брянске (в р-не «Мясокомбината). 17 .кв., 1-й этаж, душ и туалет на секцию, в комнату подведена вода. Комната теплая, хорошие соседи. Кухонный гарнитур в подарок. Цена 650 000 руб., торг. 8-919-298-72-50. (м)

А.Н. ...КОМНАТА в общежитии квартирного типа по ул. Краснооктябрьской, 62. 37 м.кв., 4-й этаж, туалет и ванная в комнате. Цена 850 000 руб. 8-900-361-74-32. (м)

А.Н. ...КОМНАТА в общежитии (типична 1-ком. квартире) в районе автостанции. 31 м.кв., вода в комнате. Цена 750 000 руб. 8-900-361-74-32. (м)

А.Н. ...КОМНАТА в общежитии секционного типа. 11,5 м.кв., 4-й этаж. Цена 300 000 руб. 8-900-361-74-32. (м)

...половина 2-ком. квартиры. 5-й этаж. Недорого, можно за мат. кап. 8-962-147-10-33

...половина 2-ком. квартиры по ул. Калинина, 10. 5 этаж. Комната 13,2 м.кв., капитальный ремонт. 8-920-848-74-10 (звонить после 18:00). (м)

А.Н. ...КВАРТИРА в центре города (напротив «Сбербанка»). 2/2 эт., 54 м.кв., подвал, сарай, 2 сотки земли. Цена 1 800 000 руб. 8-900-361-74-32. (м)

А.Н. ...КВАРТИРА в п. Меленск. Цена 700 000 руб. 8-900-361-74-32. (м)

...1-ком. КВАРТИРА в г. Брянске, пр-т Станке Димитрова, 67. 2-й этаж, 47 м.кв., с ремонтом. Собственник. 8-905-100-05-59. (2)

...1-ком. КВАРТИРА. 5-й этаж. 8-962-139-43-94. (2)

...небольшая 1-ком. КВАРТИРА. 8-920-848-38-90, 8-915-536-53-43. (1)

...2-ком. КВАРТИРА по ул. Гагарина, 2. 48 м.кв., 4/5 эт., хороший ремонт. Цена 2 000 000 руб., торг. 8-960-556-29-95. (2)

...2 ком. КВАРТИРА по ул. Семашко. Цена 1 450 000 руб. 8-905-054-95-30. (2)

...2 ком. КВАРТИРА в районе «Грибка». 43 м.кв., 2-й этаж. Цена 1 350 000 руб. Цена 1 350 000 руб. 8-953-294-24-10. (2)

...2 ком. КВАРТИРА по ул. Московской, 16 (центр). 2/2 эт., общая пл. 43 м.кв.. Цена 1 600 000, торг. 8-929-998-55-04. (9)

...благоустроенная 2-ком. КВАРТИРА. 8-909-242-59-89. (1)

...срочно 2-ком. КВАРТИРА по пл. Красной, 4 (центр города). 8-919-292-86-61. (1)

...2-ком. КВАРТИРА в новом доме. Индивидуальное отопление, евроремонт. 8-953-290-618-3, 8-960-548-49-20. (1)

...или обменяю 2-ком. КВАРТИРУ на дом с удобствами или 3-ком. квартиру. Возможно с доплатой. 8-980-318-30-08

...благоустроенная 2-ком. КВАРТИРА в центре города. 8-953-28-27-329

...2 ком. КВАРТИРА по ул. Семашко, 9а. 3 эт., 50 м.кв., 6-мет. лоджия. Цена 1 550 000 руб. 8-903-644-47-54

...2-ком. КВАРТИРА. 51,5 м.кв., 1/3 эт., индивидуальное отопление. 8-960-549-01-29. (м)

...срочно 2-ком. КВАРТИРА по ул. Гагарина, 21. 2/2 этаж, 48 м.кв., балкон, не угловая. Документы к продаже готовы. 8-905-175-04-94, 8-952-965-95-54. (1)

...недорого 2-ком. КВАРТИРА с индивидуальным отоплением. Сделан капитальный евроремонт, теплая 6-мет. лоджия. 8-980-313-06-18, 2-33-45. (1)

...2 ком. КВАРТИРА в общежитии по ул. Краснооктябрьской, 62. Проведен косметический ремонт, есть горячая вода. 8-905-101-06-49, 2-47-28. (1)

...2-ком. КВАРТИРА по ул. Восточной. 48 м.кв., 1/3 эт. Цена 1 800 000 руб. 8-900-361-74-32. (м)

...срочно 2-ком. КВАРТИРА. 48 м.кв., 3-й этаж, полный ремонт. 8-919-191-31-61. (м)

...2-ком. КВАРТИРА по ул. Семашко, 15. 4 этаж, 50,5 м.кв., индивидуальное отопление, евроремонт, не угловая. 8-905-103-92-38. (м)

...недорого 3-ком. КВАРТИРА. Общая пл. 70 м.кв., все удобства. Можно в рассрочку. 8-953-277-65-41

...благоустроенная 3-ком. КВАРТИРА по ул. Семашко, 9а. 62,7 м.кв. 8-909-243-43-65

...срочно 3-ком. КВАРТИРА по ул. Урицкого, 21. 4-й этаж. 8-906-69-72-140, 8-960-551-16-85

...3-ком. КВАРТИРА по ул. Гагарина, 2. 5-й этаж, евроремонт, окна ПВХ, остекленная 6-метровая лоджия (переделанный выход с кухни), натяжные потолки, встроенная кухня ...или обменяю на дом. 8-903-869-03-28. (м)

А.Н. ...3-ком. КВАРТИРА по ул. Краснооктябрьской (напротив супермаркета «Журавли»). 62,3 м.кв., 2/5 эт. Цена 2 000 000 руб. 8-900-361-74-32. (м)

...4-ком. КВАРТИРА. В связи с отъездом. 5-й этаж. 8-902-251-51-97. (2)

...ЧАСТЬ ДОМА в центре города. 8-920-607-47-06. (1)

...ЧАСТЬ ДОМА. 8-920-865-88-57. (1)

...ПОЛДОМА по пер. К. Маркса, д.49/1. С удобствами. 8-919-299-56-67, 8-905-102-21-74

...ПОЛДОМА в районе ул. Фрунзе (недалеко от церкви). 65 м.кв., газовое отопление, колонка рядом с домом, сарай, подвал, земельный участок. Возможен обмен на 1-ком. КВАРТИРУ. 8-953-290-90-93

...ПОЛДОМА. 8-953-279-92-32

А.Н. ...ПОЛДОМА по ул. Семашко. Цена 1 350 000 руб. 8-900-361-74-32. (м)

...газифицированный ДОМ с отоплением в д. Крюков. Имеются хозпостройки, сад, огород. Вода рядом. Возможно за материнский капитал. 8-906-695-76-19. (2)

...ДОМ по ул. Ленина. 100 м.кв., с удобствами. Рассмотрю вариант обмена на 3-ком. квартиру. 8-920-846-58-38, 8-920-846-58-41. (5)

...ДОМ в Яцковичах. С документами. 8-905-101-88-20. (2)

...ДОМ по проезду Северному, 13 (центр города). Рубленный, обложен кирпичом, 72 м.кв., участок 6 соток. Газ, вода, душ, туалет в доме, кабельное ТВ, сарай, двор уложен плиткой, узаконенное место под гараж, хороший подъезд к дому. Документы к продаже готовы. Торг уместен. 8-915-539-77-63

...срочно ДОМ в центре города. Газ, вода. Торг уместен. 8-909-245-60-90. (2)

...или обменяю ДОМ со всеми удобствами в д. Сновское (Новозыбковский р-н); 2 сейфа. 8-965-803-31-51. (2)

...ДОМ в д. Логоватое. Газ, вода, баня, надворные постройки, участок 40 соток. 8-920-842-27-77. (9)

...ДОМ по пер. К. Маркса. Все удобства. 8-920-848-13-25. (2)

...ДОМ в центре города. Цена 1 700 000 руб. Рассмотрю варианты обмена. 8-930-720-90-17. (1)

...ДОМ по ул. Содовой, 9. 43 м.кв., газ, 3 сотки земли, сарай. 8-926-78-00-370. (1)

...ДОМ в центре города. Газ, вода. 8-960-550-38-11. (1)

...ДОМ. 2-48-23. (1)

...старый ДОМ по ул. Воровского, 42. Без удобств, участок 6 соток. 8-930-724-07-54. (1)

...благоустроенный ДОМ по ул. Фрунзе. Все удобства. 8-952-965-95-54. (1)

...газифицированный ДОМ в с. Елионка; новая инвалидная коляска. 8-961-102-09-11. (1)

...газифицированный ДОМ в 9 км. от города. Общая пл. 51,4 м.кв., участок 2 500 м.кв. 8-919-292-45-05. (1)

...ДОМ по проезду Северному, 11. 2-17-51. (1)

...срочно ДОМ; шкаф, комод, стиральная машина, шашлычница, ковер. 8-903-644-82-25, 8-960-562-72-03. (1)

...ДОМ. 8-962-148-10-64. (1)

...ДОМ. Газ, вода, канализация, надворные постройки. 8-953-286-24-08

...срочно ДОМ 2000 г.п. Гараж, документы к продаже готовы. Возможен торг. 8-953-294-87-91 (Игорь)

...ДОМ в с. Понуровка. Возможно за мат. кап. 8-920-857-90-76

...ДОМ. 120 м.кв., все удобства, постройки. 8-915-539-79-10

А.Н. ...деревянный ДОМ по ул. Маяковского. 58 м.кв., участок 9 соток. Цена 1 100 000 руб. 8-900-361-74-32. (м)

...ДОМ по ул. Молодежной. 90 м.кв. 2-13-36, 8-953-279-92-21

...ДОМ по ул. Островского, 17. 8-905-054-86-55

...ДОМ в х. Занковка. 47 м.кв., газ, вода, канализация, участок 23 сот. Рядам АЗС, кафе, Регулярно ходит автобус и маршрутка. 8-915-530-46-87, 8-906-503-86-37. (1)

...ДОМ со всеми удобствами и хозпостройками. 108 м.кв., гараж, баня, сарай, летняя кухня, участок 13 соток, ухоженный сад с ягодными кустарниками, всесезонный подъезд. 8-909-244-70-25, 8-960-552-77-73

...ДОМ. Газ, вода, баня, 10 соток земли. 8-960-556-24-27. (1)

...ДОМ по ул. Кооперативной, 16. 60 м.кв., 8 соток, требуется наружный и внутренний ремонт. В доме паровое отопление, газ, вода проходит рядом. Планировка отличная, 4 изолированных комнаты. Торг уместен. 8-900-355-23-43 (Наталья). (3)

...ДОМ в с. Селище. Общая пл. 70 м.кв. (жилая 50), газ, вода, хозпостройки, подвал, 34 сотки земли. Документы к продаже готовы. Цена 250 000 руб., без торга. 8-920-603-57-16 (Валентина Евгеньевна). (9)

...кирпичный ДОМ в с. Новомлынка, ул. Новосельская, д. 24. 70 м.кв., газ, вода, баня, сарай, погреб, участок 25 соток. В отличном состоянии. Цена 245 000 руб., возможно за мат.кап. +375-298-578-796, +375-293-907-829 (только через «+»). (1)

А.Н. ...газифицированный ДОМ по ул. Трудовой. 45 м.кв., 22 сотки, баня, сарай, подвал. Вода рядом. Цена 950 000 руб. 8-900-361-74-32. (м)

А.Н. ...жилой ДОМ в с. Левенка. 52 м.кв., участок 20 сот. (в аренде), газ, вода, санузел в доме, хороший ремонт. Цена 650 000 руб. 8-900-361-74-32. (м)

ПРОДАЖА 1,2,3-ком. КВАРТИР

ИПОТЕКА
СБЕРБАНК
с господдержкой

в новом строящемся 3-этажном доме по адресу:
г. Стародуб,
ул. Красноармейская, д. 34 А
Индивидуальное отопление
Тел.: 2-42-24,
8-960-564-85-04 (с 9:00 до 18:00)

Проектная декларация размещена в газете «Стародубский проспект» №46 (176) от 20.11.2014 г. - сайт: стародубский-проспект.рф

ТУР. АГЕНТСТВО НИЗКИХ ЦЕН
Инком-тур
Ж/Д И АВИА БИЛЕТЫ
Санатории Белоруссии и России
Турция, Египет, Таиланд, ОАЭ и другие страны
Паломнические и экскурсионные поездки
г. Стародуб, ул. Первомайская 9/10
тел.: 2-13-80, 8-905-104-22-25
РАБОТАЕМ БЕЗ ПОСРЕДНИКОВ!

Такси «Люкс» Наше такси-для нашего города
2-34-11
8-905-176-41-02
8-961-002-09-03
8-920-840-58-93

TAXI
Такси «Хорошее»
Такси города Хороших людей
т. 345-345
прямой мобильный номер
с городского
т. 2-22-22

Как подать свое объявление?

Подать свое объявление Вы можете любым из предложенных ниже способов!

1 **В нашем офисе по адресу: пл. Красная, 11 (бывший «Дом пионеров»). Работаем: пон.- пят. с 9:00 до 17:00 (без перерыва), суб. – с 9:00 до 15:00, воск. – выходной.**

2 **Позвонить по тел.: 8-903-819-22-19.Звоните ежедневно с 9:00 до 21:00.**

3 **Новинка! Теперь подать свое объявление Вы можете не выходя из дома через наш сайт: стародубский-проспект.рф и оплатить его любым из многочисленных способов. Сайт работает круглосуточно.**

...кирпичный ДОМ по ул. Воровского, 47 (центр города). Газ, вода, жилая пл. 66 м.кв., общая пл. участка 562 м.кв. 8-961-101-05-51. (м)

А.Н. ...ДОМ по ул. Комарова. Цена 1 400 000 руб. 8-900-361-74-32. (м)

...ДОМ с надворными постройками. Сарай, подвал, вода горячая/холодная. Удобства в доме. Цена 945 000 руб. 8-929-023-84-99. (м)

А.Н. ...ДОМ х. Занковка. 64 м.кв. Цена 650 000 руб. 8-900-361-74-32. (м)

А.Н. ...газифицированный ДОМ в с. Старые Халеевичи. Цена 450 000 руб. 8-900-361-74-32. (м)

...или сдается в аренду 4 Га сельхозземли в Погарском р-не. 1 Га – 250 000 руб. 8-953-288-51-74. (1)

...УЧАСТОК по ул. Полевой (конец улицы). 12 соток. 8-930-729-15-22. (3)

...ЗЕМЕЛЬНЫЙ УЧАСТОК 14 соток с фундаментом под здание пл. 3 000 м.кв. по адресу: г. Стародуб, пл. Красная, 5 (центр города, на территории рынка). Цена 3 600 000 руб. 8-906-500-39-96. (9)

...большой УЧАСТОК земли (55 соток) по ул. Комсомольской, 17, с выходом на реку, с домом 40 м.кв. (требуется ремонт). Цена 3 000 000 руб., торг. 8-952-233-57-75 (Анастасия)

...УЧАСТОК в центре города. Газ, вода рядом. 8-953-277-62-52

...дешево УЧАСТОК в центре города. Газ, вода рядом. 8-900-361-77-05. (2)

...УЧАСТОК 15 соток в центре города. 8-962-130-888-1. (м)

...ЗДАНИЯ ГАРАЖЕЙ по ул. Фрунзе. Кирпичное строение, общая пл. 321 м.кв., участок 19 соток (в аренде). Цена договорная. 8-900-361-74-32. (м)

...РОЛЛЕТ №70. Центральный ряд. 8-920-834-04-71. (м)

...ПРОИЗВОДСТВЕННОЕ ЗДАНИЕ (земля в собственности). Возможно с оборудованием и бизнесом. 8 (48348) 2-30-28 (после 18:00), 8-952-961-62-04 (в любое время). (4)

...срочно продуктовый МАГАЗИН по пл. Красноармейской, 32 б. С товаром и оборудованием. 8-905-188-64-07. (2)

...ЗДАНИЕ МАГАЗИНА. Пл. 84 м.кв., земля в собственности. 8-905-102-76-83. (1)

...недостроенный МАГАЗИН в центре города. Общая пл. 156 м.кв., участок 216 м.кв. Тел.: 2-12-65. (2)

А.Н. ...МАГАЗИН «Кристалл». 85 м.кв., центральное отопление, санузел. Цена 2 500 000 руб. 8-900-361-74-32. (м)

...недостроенный МАГАЗИН в центре города. Общая площадь 308 м.кв., участок 600 м.кв. Возможно в рассрочку. 8-960-552-44-47. (м)

...металлоискатель «Carrett-350 Евро». Мало б/у, в отличном состоянии. 8-905-054-78-05. (м)

...туфли CARLABEI из натуральной кожи. Р-р 35, цвет черный. 8-919-292-45-05. (1)

...велосипед детский (до 10 лет), колеса сельскохозяйственные R16, инвалидная коляска, пневматический пистолет. 8-980-332-88-01. (м)

...коляска – цвет синий, кроватка, детский стул-стол. 8-953-279-11-96

...новая зимняя детская коляска. 8-950-699-97-97

...импортное пальто горчичного цвета. Холлофайбер, с капюшоном и шарфом. Цена 7 800 руб. 8-961-101-888-5. (1)

...женская шуба из норки, пуховик р-р 54. 8-906-699-66-49. (2)

...б/у детские вещи. 8-915-531-61-76

...б/у 2 мягких кресла, шкаф. 8-920-845-50-85. (1)

...игровая приставка X-BOX 360 + игры. 8-900-356-78-88. (2)

...компьютер (системный блок + монитор Samsung 15 д. + клавиатура, соединения, мышь) Intel Core 2 CPU 6320 @ 1.86 GHz, 1.87 Ггц, 1 ГБ, Win XP. Цена 4 900 руб. 8-960-55-22-477. (1)

...газовая колонка. 8-909-245-44-32

...радиаторы, трубы, фитинги, металлопрокат. 8-910-236-39-02. (4)

...б/у резиновая лодка «Уфимка-22». В отличном состоянии, недорого. 8-910-239-22-14

...обрезной пиломатериал – от 3 500 руб./м.куб., срубы под заказ. 8-980-309-08-71. (2)

...дрова, доска, Chevrolet Lacetti. 8-905-177-31-11. (2)

...дрова. 8-930-823-02-33. (1)

...дрова от 1500 руб. 8-960-554-22-11 (м)

...электромаслобойка, электросепаратор – мало б/у, домашние курочки – 5-6 мес., хомячки. 8-962-134-74-85. (1)

...бытовой инкубатор «Несушка». 220 Вт., электропереворот, на 63 яйца. 8-953-28-58-053

...щенки западно-европейской лайки. Возраст 1 мес., питаются самостоятельно. 8-920-847-34-07

...щенки породы мопс. Цена 6 000 руб. 8-960-557-84-42

...щенки породы пекинес. 8-909-240-78-97. (2)

...щенки породы пекинес. 8-952-962-56-38

...мясо уток, гусей, кроликов и кур. А также индейки. Заказ по тел.: 8-953-277-76-48. (2)

...мясо кролика. 450 руб./кг. 8-920-854-56-09. (2)

...мясо. Баранина. Цена договорная. 8-930-821-57-30. (1)

...мясо молодой говядины. Цена договорная. 8-909-240-81-84

...домашняя свинина. 8-920-860-90-70

...домашняя свинина. 8-920-846-84-38. (1)

...домашняя свинина. 8-962-140-22-51

...домашняя свинина. Недорого. 8-910-298-27-43

...свинина. 8-915-534-08-19, 8-915-534-08-34

...вьетнамские поросята 2 мес. 8-920-838-24-33, 8-920-868-04-67. (1)

...поросята. 8-915-530-31-62

...козочки хорошей породы. Возраст 8 месяцев. 8-960-558-07-23

...упитанный козел. 8-906-505-91-87. (2)

...окотные овцематки, баранина живьем и тушки. 8-920-846-34-71. (2)

...корова. 5 отелов. 8-920-859-10-58. (2)

...корова 3 отелов, 8-мес. телочка, вьетнамские поросята. 8-920-864-55-57. (2)

...телка от хорошей коровы. 8 месяцев. 8-953-273-14-84

...молодая телочка. 8-920-848-98-29

...молодая лошадь – 1,5 года, молодая козочка – окот в декабре. 8-909-243-51-62. (1)

...рабочая лошадь. 8-920-867-95-93. (2)

...рабочая лошадь. 8-950-693-16-27. (1)

...крупный и мелкий домашний картофель, свекла кормовая и столовая, морковь, капуста, тыква. 8-961-100-27-18

...крупный домашний картофель, кормовая свекла. 8-920-830-62-40, 8-920-842-58-70

...недорого нестандартная морковь, тыква, свекла. Г. Стародуб. 8-915-539-37-35. (1)

...капуста. 8-900-373-32-49

...зерно, комбикорма всех видов, мука. С доставкой. 8-962-134-88-12

...мед. 0,5 л. – 200 руб., 3 л. – 1 000 руб. 8-953-290-47-00. Стародуб. (1)

...настоящий мед со своей пасеки, мед в рамках. 8-920-856-38-37. (1)

...карликовые саженцы яблонь и черешни. 8-900-361-74-33. (2)

...большая печь на отработке, картофелесажалка к мотоблоку. 8-920-606-28-99. (1)

КУПЛЮ

Куплю мотоблок или минитрактор любой марки, в неисправном состоянии. 8-953-273-76-70. (2)

Скупаю сухие груши, яблоки. 8-953-272-66-16. (2)

Куплю большой шифер б/у. 8-930-82-97-082

Куплю акустическую гитару «Ямаха». 8-915-537-00-68. (2)

Куплю кормовую свеклу. 8-920-868-23-57. (2)

Куплю теплицу. Оплачу установку. 8-919-193-35-85. (1)

Куплю шпалы. 8-900-367-74-53

Куплю картофель. 8-909-244-43-47. (1)

Куплю картофель. 8-960-692-44-58. (3)

Скупаю нерабочие холодильники; нерабочие газовые плиты; советские монеты; нерабочие навесные деревянные часы; нерабочие автомобили; старинные шкафы, тумбочки, сундуки, статуэтки; 2-скоростные мопеды, старые мотоциклы, самовары. 8-953-272-66-16

Куплю автомобиль любого года выпуска и состояния. Можно битый. 8-953-291-33-05

Куплю автомобиль в любом состоянии и любой марки за наличный расчет. Сам вывезу. 8-900-366-45-60. (15)

РАБОТА

ООО «Меленский картофель» требуется офис-менеджер. Знание ПК – уверенный пользователь, можно без опыта. З/п по результатам собеседования. Резюме присылать на эл. адрес: shata057@ya.ru. 8-920-858-00-04. (2)

Требуется продавец в магазин по продаже автозапчастей. Оформление по трудовой после испытательного срока. 8-920-855-44-00. (2)

ООО «Стародубское АТП» на работу требуются водители автобуса. 2-27-88, 2-22-83. (2)

В пиццерию «Шляпа» требуется кассир, охранник. 2-27-21. (2)

В АО «Россельхозбанк» требуется технический сотрудник (уборщица). Обращаться по тел.: 2-38-76, 2-11-48

Требуется продавец на рынок. 8-905-104-53-32. (2)

В ритуальный магазин (проезд Северный, 1) требуется водитель-рабочий, рабочая, рабочий. (2)

Требуется продавец на рынок. 8-980-335-09-65. (1)

Работа в Москве. На стройку требуются специалисты и разнорабочие. Вахтовый метод, питание, проживание. З/п высокая. 8-920-852-51-80 (звонить с 9:00 до 17:00). (1)

Требуется помощник пилорамщика. З/п сдельная. 8-980-317-93-28. (1)

ООО «ДКХ» на постоянную работу требуется дворник. Полный соцпакет. 2-38-91

Требуются плиточники. З/п высокая. 8-930-727-31-17, 8-900-373-17-30

Требуются разнорабочие, водитель. 8-920-861-000-2

Требуется продавец. 8-929-023-82-53

В ПАО «Ростелеком» требуется электромонтер связи. 8-900-366-69-51. (1)

Приглашаем на работу охранников. Москва, Подмосковье. З/п 1 300 руб. с лицензией, 1 200 руб. без лицензии. Доставка на место. 8-905-160-07-37. (3)

Требуется сиделка пожилому мужчине. Д. Шкрябино, с проживанием. 8-909-241-73-76, 8-961-100-31-11

В такси срочно требуются 2 диспетчера; водители. 8-920-830-38-44 (звонить с 10:00 до 21:00). (м)

В новый салон красоты требуются мастера-парикмахеры. 8-962-140-48-88. (м)

ОБМЕН

Меняю 1-ком. квартиру на 2-ком. или дом с доплатой. 8-920-839-51-94. (1)

УСЛУГИ

Прокол мочки уха пистолетом. Медицинские серьги-гвоздики - от 300 руб. 8-960-551-71-81. (7)

Ремонт сотовых телефонов, установка программного обеспечения для ноутбуков, ремонт автомагнитол. ТЦ «Наш», 2-й этаж. 8-920-858-14-16. (3)

5 ноября с 9:00 до 12:00 в районе библиотеки (ул. Советская, 17) Кировская обувная фабрика принимает обувь в ремонт. Большой выбор подошв, смена фасона, до полного восстановления

Изготовление аквариумов. 8-905-102-32-20

Наращивание ногтей, Шеллак, китайская роспись, жидкий камень, любой дизайн. Наращивание ресниц. Свадебные прически. Быстро, недорого. Выезд на дом. 8-906-699-23-88. (2)

АРЕНДА

Сдается комната в общежитии по ул. Калинина. 20 м.кв. 8-906-503-25-99

Сдается квартира на длительный срок. 8-930-733-48-55

Сдается квартира в общежитии (Масленка). Без мебели. 8-906-503-32-03, 8-980-312-97-81. (2)

Сдается 1-ком. квартира по ул. Краснооктябрьской (напротив супермаркета «Журавли»). 8-905-103-78-51. (2)

Сдам 1-ком. квартиру порядочной семье. На длительный срок. 8-903-503-08-83. (1)

Сдается 1-ком. квартира в г. Брянске. 8-980-319-41-44

Сдается 2-ком. квартира в пригороде. 8-920-839-67-22

Сдается 2-ком. квартира. 8-925-317-50-80. (1)

АРЕНДА

ул. Первомайская, 13

210 м.кв.

Рядом рынок

8-962-135-93-09

Сдается в аренду часть магазина «Эстет»

8-962-140-80-08

Сдается 2-ком. квартира. Индивидуальное отопление, частично с мебелью. 8-963-210-46-86

Сдается дом по адресу: г. Стародуб, ул. Сельская, 39. 2-19-82, 8-963-210-47-08. (2)

Сдается дом. Газ, вода. 8-929-024-79-74

ВЫГОДНАЯ АРЕНДА

Сдается в аренду торговая площадь по ул. Первомайской

(возле главного входа на рынок)

8-962-140-80-08

Сдается в аренду помещение по пер. Троснина, 2а (здание нотариальной конторы). 90 м.кв. 8-905-103-39-90. (13)

В магазине «Современное домашнее хозяйство» (возле центрального входа на рынок), на втором этаже (рядом с «Обувной базой»), сдается в аренду торговая площадь. 350 м.кв. 8-962-140-80-08. (м)

Сдается в аренду торговый киоск на территории рынка (напротив закусочной Хлебокомбината). 8-962-140-80-08. (м)

Сдается торговая площадь в ТЦ по ул. Московская, 5, на 1-м и 2-м этаже. 8-903-868-62-26. (м)

В здании магазина «Заря» (на автостанции) сдается в аренду торговое/офисное помещение и парикмахерская. 8-962-140-80-08. (м)

Сдается в аренду магазин «Заря» (напротив рынка). 8-962-140-80-08. (м)

В магазине «Универмаг», на цокольном этаже, сдается в аренду торговая площадь. 500 м.кв. Можно по частям. 8-962-140-80-08. (м)

Сниму торговое помещение от 5 до 20 м.кв. 8-915-534-23-67

Сниму дом или квартиру. 8-906-500-81-79

Сниму дом или квартиру на длительный срок. 8-962-133-13-28. (2)

Сниму комнату в общежитии. 8-961-002-52-36

Сниму комнату в общежитии или 1-ком. квартиру (1, 2 этаж). Недорого, желательно с мебелью. 8-953-276-64-31. (1)

ЗНАКОМСТВА

Девушка. 24 года. Познакомлюсь с мужчиной 24-26 лет для серьезных отношений. 8-953-28-14-900

Мужчина. 40 лет. Познакомлюсь с хорошей, спокойной и доброй женщиной 40-58 лет. 8-953-286-98-53. (2)

Мужчина. 40 лет. Ищу спутницу жизни. 8-950-695-41-33

В ДОБРЫЕ РУКИ

Отдам не породистых котят в добрые руки. 8-920-861-58-50. (2)

РАЗНОЕ

Утерянные документы на имя Гахраманов Артем (паспорт, водительское удостоверение, военный билет) просьба вернуть за вознаграждение. 8-953-277-65-30

Утерянный аттестат на имя Черткова Александра Николаевна (аттестат А№5903513 о среднем (полном) общем образовании) считать недействительным

Найдена собака породы пекинес. Палевый окрас, ухоженная. 8-960-563-24-47

Пропал рыжий кокер-спаниель. На правом веке небольшой нарост. 8-920-846-73-25

Такси «Люкс»
Наше такси-для нашего города
2-34-11
8-905-176-41-02
8-961-002-09-03
8-920-840-58-93

TAXI
Такси «Хорошее»
Такси города Хороших людей
т. 345-345
прямой мобильный номер
с городского
т. 2-22-22

МИКРОДЕНЬГИ
БЫСТРЫЕ ЗАЙМЫ
С пониманием и заботой!
ВОЗМОЖНОСТЬ ДОСРОЧНОГО ПОГАШЕНИЯ ЗАЙМА С ПЕРЕРАСЧЕТОМ ПРОЦЕНТОВ
Отсутствие штрафных санкций!

(48348) 2-37-71
г. Стародуб, ул. Свердлова, д. 5
Займы предоставляются ООО МФО «Центр»
(ОГРН 1106829005634, 2110168000145 от 08.07.11 в гос.реестре МФО)

ЦЕНТР ОКОН

скидка -30%
Окна, двери ПВХ,
раздвижные алюминиевые конструкции,
балконы, лоджии.
Металлические двери.
Производитель г. Брянск.
Энергосберегающий пакет по цене обычного
РАССРОЧКА ПЛАТЕЖА
8-920-854-55-10
пл. Красная, 14 (здание «Калинки»)
Подробная информация по указанному телефону. Рассрочку предоставляет ИП Кузнецов С.В.

БЕЛОКНА
СОБСТВЕННОЕ ПРОИЗВОДСТВО
Деревянные Еврокна
ОКНА ДВЕРИ ПВХ
VITRAGE SALAMANDER KBE
НОВИНКА! Профиль «Faust»
АКЦИЯ
Откосы в подарок ИЛИ скидка 10% на окна
ФУРНИТУРА «МАСО» СО ВСТРОЕННЫМ МИКРОПРОВЕТРИВАНИЕМ
БАЛКОННЫЕ РАМЫ МЕЖКОМНАТНЫЕ ДВЕРИ, ЖАЛЮЗИ
Отделка откосов ВЫЕЗД В РАЙОНЫ
СТАЛЬНЫЕ ДВЕРИ ДЛЯ ВАШЕГО ДОМА
БЛАГОУСТРОЙТЕ ВАШ ДОМ, ВАШЕ ЗДОРОВЬЕ И КОМФОРТ!
8-920-839-08-99
Универмаг, 1-й этаж (за отделом «Мебель»)
Подробная информация об участии в акции, её организаторе, правилах, призах, сроках, месте, порядке их получении по указанному телефону. Товар сертифицирован.

Союз пенсионеров по городскому округу города Стародуб и Стародубскому муниципальному району, районный Совет ветеранов войны и труда, районная организация «Дети войны» поздравляют с юбилеем со дня рождения Александра Александровича Пуцко. Вы человек активной жизненной позиции, Вам присущи такие хорошие черты, как порядочность, доброта, простота и щедрость, уважительное отношение к людям. Спасибо Вам за то, что Вы многие годы проявляете милосердие, благотворительность к людям, особенно к старшему поколению. Желаем Вам доброго здоровья, счастья, успехов в жизни, а все остальное у вас есть.

Пусть ангел-хранитель оберегает Вас и Вашу семью от всяких невзгод, а Господь благословляет Вас и дальше на благие дела.

ФАБРИКА ОКОН 32
КВЕ VEKA brusbox REHAU
ОКНА ДВЕРИ ПВХ
откосы
отливы
подоконники
москитные сетки
жалюзи
рольставни
ТЦ «Стародуб» ул. Свердлова, 14 второй этаж
8-920-849-15-30
8-909-240-55-11
2-30-13

Знаете ли Вы, что...

Самая продолжительная «мыльная опера» в истории — не всем известная «Санта-Барбара», а американский сериал «Путеводный свет», который демонстрировался 72 года и состоял из более чем 15 000 серий.

Самый большой торговый центр в мире находится в Дубае, ОАЭ. Его площадь составляет 350 000 м 2. Для сравнения, площадь ГУМа в Москве «всего» 69 000 м 2.

В Эфиопии построена фабрика по разведению мух цеце. Здесь разводят самцов насекомого, стерилизуют их рентгеновским облучением и выпускают на волю. При спаривании они не дают потомства. Это должно привести к резкому сокращению численности мух.

У куклы Барби есть фамилия. Ее полное имя — Барби Робертс. С момента создания в 1959 году в мире было продано более 1 млрд. кукол Барби.

У осьминога не восемь ног, а две. Остальные шесть щупалец по сути являются руками. Так что правильнее осьминога называть «двуногий шестирук». Если осьминог утратит щупальце в борьбе, он отрастит новое.

Наполеоновский маршал Жан Батист Бернадотт в 1818 году был избран королем Швеции и принял имя Карл Юхан XIV. После его смерти, у него на руке была обнаружена вытатуированная надпись «Смерть королям!».

У Циона Хана из индийского штата Мизорам 39 жен, 94 ребенка и 33 внука. Все они живут в 100-комнатной четырехэтажке. Мистер Хана является главой секты, в которой мужчине позволяется иметь столько жен, сколько он захочет.

Наш мозг всегда работает на 100 %. Помимо мыслительной деятельности, мозг отвечает за контроль над всеми системами организма. Большая часть участков головной коры активна даже во время сна. Миф о том, что мозг задействует всего лишь несколько процентов своих ресурсов, не имеет никакого научного обоснования.

8 сентября 1923 года сразу 7 эсминцев ВМС США налетели на рифы у побережья Санта-Барбары в Калифорнии. Спасти корабли не удалось. Это были самые большие потери военно-морского флота США в мирное время.

Слепые с рождения люди не видят снов. Они их слышат, осязают и ощущают на вкус и запах.

До 1965 года в СССР действовал административный запрет на исследования в области генетики.

Адмирал Ушаков канонизирован Русской Православной Церковью как местночтимый святой Саранской епархии.

Идальго переводится с испанского как «чей-то сын». Так еще со средних веков в Испании называют низших дворян, не заслуживших никакого титула.

В медицине описано более 40 случаев синдрома аллергии на воду, известного как «водная крапивница». Любой контакт с водой вызывает у этих людей острую аллергическую реакцию.

Ежегодно 2 февраля американский «народный метеоролог» сурок Фил, проживающий в городе Панксутони, штат Пенсильвания, предсказывает, как скоро наступит весна. По традиции, если сурок не увидит своей тени, весна будет ранней. Однако Фил плохо справляется со своими обязанностями — он ошибается в 70 % случаев. Наверное, его просто перекормили — бедный зверек весит почти 10 кг.

Традиционная шотладская юбка килт — не совсем шотландское изобретение. Шотландцы позаимствовали килт у викингов в XI веке.

11 июня 1990 г. в Токио образовалась автомобильная пробка протяженностью в 135 км.

Озеро Восток — крупнейшее подледное озеро на Земле — находится в Антарктиде. Озеро площадью 15 500 км 2и глубиной более 1200 м расположено под ледяным щитом толщиной около 4 км. Озеро уникально, прежде всего, тем, что оно находилось в полной изоляции от земной поверхности на протяжении миллионов лет.

Если в водяном паре есть примесь паров этилового спирта, его точка росы повышается. Именно поэтому у выпившего водителя запотевают стекла в машине.

По календарю майя, текущая эпоха началась 11 августа 3114 года до н. э. и закончится 21 декабря 2012 года. По отношению к астрономическому году, календарь майя значительно точнее, чем современный Григорианский календарь. Другие центральноамериканские народы — ацтеки, тольтеки и пипили также жили по календарю майя.

По лестницам Останкинской телебашни проводятся забеги на высоту 337 метров. Рекордный результат — 11 минут 55 секунд.

Как на самом деле выглядел Шекспир, никто не знает. Нет ни одного прижизненного портрета великого драматурга.

Высшая мера дисциплинарных наказаний в римской армии называлась децимация — это казнь каждого десятого по жребию.

Такси «Люкс»
Наше такси-для нашего города
2-34-11
8-905-176-41-02
8-961-002-09-03
8-920-840-58-93

TAXI
Такси «Хорошее»
Такси города Хороших людей
т. 345-345
прямой мобильный номер
с городского
т. 2-22-22

ПРИЗОВОЙ СКАНВОРД №42

ПРИЗОВОЕ СЛОВО 1 2 3 4 5 6 7 8 9 10

СМС НА НОМЕР: 8-903-819-22-19

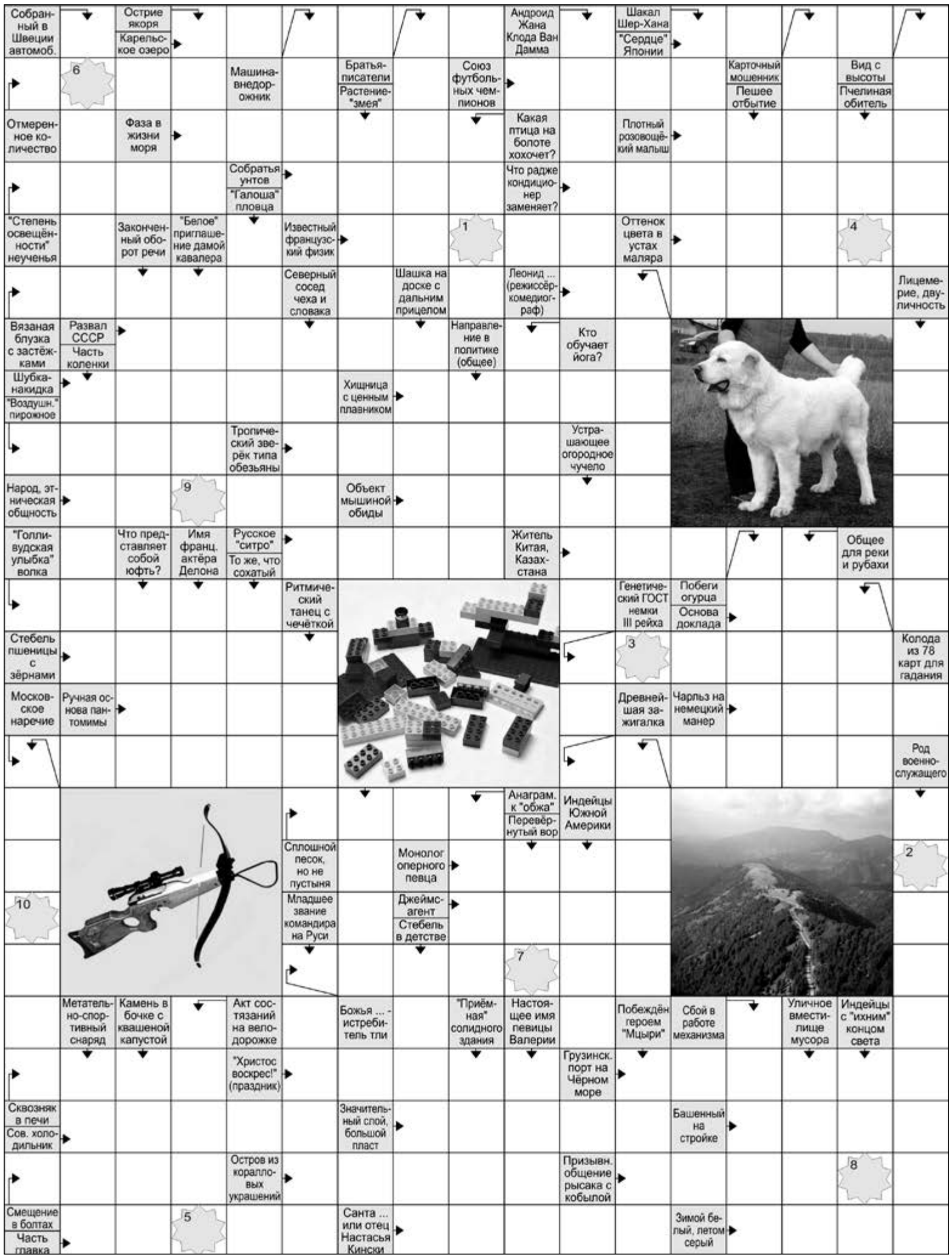

ОТВЕТЫ
НА ПРИЗОВОЙ СКАНВОРД №41 от 22 октября

Т		Б	Р	О	Д	Я	Г	А		Л		М	О	Р	О	З
А					Е		И		П	А	Ш	А		А		А
К					Т	А	М	Б	О	В		Р	О	К	О	Т
С					И		А		Д	Р	А	П		У		Р
О					Н	И	Л	О	В		К	Л	Ю	Ш	К	А
П		Г			А		А	Р	И	Е	Ц		Ш	К	Е	Т
А	М	Е	Б	А		В	И	З	Г		И		К	А	Ш	А
Р		Т		Д						М	З	Д	А		А	
К	Р	Е	С	Л	О					К		О		П		К
	Я		Т	Е	С					Р		Б	Р	А	В	О
	С	Б	О	Р	Ы					Т	А	Р	А	К	А	Н
Ф	А	И	Л		П	Е	Р	В	А	Ч		Я	С	Е	Н	Ь
		Л			Ь		И			Я		К	А	Т	О	К
Т	О	Л	П	А		А	Ф	Г	А	Н	И					И
	Б		Ш	Т	У	Р	М		М		К					
Ф	А	К	Е	Л		К	А	Р	У	Д	О					О
	М	А	Н	Е	Р	А		У	Л	А	Н					Б
К	А	П	О	Т		Н		К	Е	Н	А	Р		А		О
		У			Э		Н	И	Т	Ь		О	Б	М	Е	Р
Д	А	Т	Ч	И	К							Л		Ф		В
	Ф		И	Г	Л	А						Л	Ь	Д	И	Н	А
П	О	С	Т	Р	Е	Л						У		Ж	Б	А	Н
	Н		К	О	Р	Ь						П	Р	И	И	С	К
П	Я	Т	А	К		Т	Ю	Л	Ь	К	А		М	Я	Т	А

Призовое слово МЕКСИКАНКА

Количество правильных ответов **117**

Победители №41

75 Евмененко Валентина Николаевна
50 Мицук Надежда Николаевна
4 Полозок Лариса Павловна
114 Захаржевская Ольга Петровна
58 Бурый Владимир Николаевич

ВНИМАНИЕ, КОНКУРС

Условия участия в конкурсе:

1. Разгадайте сканворд.
2. Из букв в серых «звездочках» составите слово («звездочка» №1 – первая буква загаданного слова, «звездочка» №2 – вторая буква ...и т.д.).
3. Пришлете разгаданное слово СМС-сообщением на номер редакции: 8-903-819-22-19 (стоимость СМС-сообщения - согласно тарифам вашего оператора).
4. Срок проведения: с момента выхода номера газеты, до 14 час. 30 мин. ближайшего вторника, после выхода.
5. Приславшие правильные ответы примут участие в лотерее, которая пройдет в ближайший вторник, после выхода газеты, в 15:00, в редакции газеты «Стародубский проспект», по адресу: пл. Красная, 11. В лотерее участвуют номера телефонов, с которых были присланы правильные ответы. Приглашаем всех желающих принять участие в лотерее и в вышеуказанное время, по вышесказанному адресу!
6. Победитель конкурса: 5 обладателей номеров телефонов, приславшие правильные ответы, выбранные посредством лотереи. На данные номера телефонов поступят звонки с телефона редакции.

Дополнительная информация по телефону редакции: 8-903-819-22-19.

ПРИЗ НОМЕРА:

КРУЖКА +ПОДСТАВКА 5 шт.

Желаем удачи!

Приблизительный прогноз погоды на 11 дней

дата	четверг 29 октября	пятница 30 октября	суббота 31 октября	воскресенье 1 ноября	понедельник 2 ноября	вторник 3 ноября	среда 4 ноября	четверг 5 ноября	пятница 6 ноября	суббота 7 ноября	воскресенье 8 ноября
осадки											
температура воздуха ночью	-3	-2	-3	+2	+5	+5	+4	+6	+3	+4	+3
температура воздуха днём	+3	+4	+5	+6	+9	+8	+5	+7	+4	+5	+4

Информационно-рекламная газета «Стародубский проспект». Учредитель, главный редактор и издатель Кадомский Алексей Алексеевич. Тел.: 8-903-819-22-19. Адрес редакции и издательства: 243240 Брянская обл., г. Стародуб, пл. Красная, 11. E-mail: starpro@bk.ru. Газета зарегистрирована Управлением Федеральной службы по надзору в сфере связи, информационных технологий и массовых коммуникаций по Брянской области. Регистрационное свидетельство ПИ № ТУ32-00130 от 29.06.2011 г. Ответственность за достоверность информации и качества рекламируемых товаров и услуг несут рекламодатели. Мнение редакции не всегда совпадает с мнением авторов. Газета распространяется частично бесплатно. Цена свободная. Разработка и дизайн Кушнир Геннадий.

Отпечатано в ЗАО «ПОЛИГРАФСЕРВИС» www.poligraphservice.ru г. Брянск, пр-д Московский, 15-а. Объём 4 п.л. Подписано в печать 28.10.2015 г. по графику - 17:00 факт. - 17:00 заказ №3120

Такси «Люкс»
Наше такси-для нашего города
2-34-11
8-905-176-41-02
8-961-002-09-03
8-920-840-58-93

TAXI

Такси «Хорошее»
Такси города Хороших людей

т. 345-345
прямой мобильный номер

с городского
т. 2-22-22

ОРГАНИЗАТОР АКЦИИ - ООО "РИТЕЙЛ" г. Брянск, пр-д Московский, 12, тел.: (4832) 63-53-42.

ВЫГОДНО ЖУРАВЛИК СУПЕРМАРКЕТ

Добро пожаловать!
г. Стародуб
ул. Краснооктябрьская, 53

Цены действительны с 23.10.15г. по 12.11.15г.

КОЛБАСА ДОКТОРСКАЯ вареная в/с 1 кг (Брянский мясокомбинат)
271.90

ПОЛУФАБРИКАТ ДЛЯ ЧАХОХБИЛИ охлажденный вес. 1 кг (Приосколье)
136.90

ПЕЛЬМЕНИ МОРОЗКО фирменные 900 г
151.90

КРУПА ГРЕЧНЕВАЯ ЯДРИЦА 5 пак.*80 г (Мелькруп)
39.90

КЕФИР БЕРЕЗКА обезжиренный 500 г (Стародуб)
17.90

СМЕТАНА БЕРЕЗКА 15% 500 г (Стародуб)
59.90

МАСЛО ОЛИВКОВОЕ DELPHI extra virgin 250 мл
179.90

ГОРЧИЦА ОГОРОДНИКОВ острая русская 200 г
27.90

ЧАЙ ГОРДОН мелколистовой 25 пак.*2 г
53.90

КОФЕ МАККОФЕ АРАБИКА 75 г
99.90

БАТОНЧИК БАУНТИ классик 57 г (Марс)
22.90

ТОРТ НАТАЛИ 850 г (Фабрика-кухня)
259.90

ТЕЛЕФОН ГОРЯЧЕЙ ЛИНИИ (4832) 33-23-02 (с 8.00 до 22.00)

ОКНА XXI века

Окна • двери • лоджии
конструкции из ПВХ

Brusbox • Rehau • Veka
LG • Salamander

Работаем по городу, району и области

Замеряем, доставляем и консультируем - бесплатно

В продаже: подоконники, отливы, откосы, москитная сетка

8-952-963-52-15
8-961-101-30-33

Подробная информация об участии в акции, её организаторе, правилах, призах, сроках, месте, порядке их получении по указанному телефону. Товар сертифицирован.

СТАРОДУБСКИЕ ОКНА

РАБОТАЕМ БЕЗ ПОСРЕДНИКОВ!!!

ВЫСОКОЕ КАЧЕСТВО • НЕМЕЦКИЕ ТЕХНОЛОГИИ • ДОСТУПНАЯ ЦЕНА

ПОДОКОННИКИ,
ОТЛИВЫ, ФУРНИТУРА
для пластиковых окон
РЕМОНТ ОКОН
Замена некачественной фурнитуры
на сертифицированную

REHAU
Unlimited Polymer Solutions

СОБСТВЕННОЕ ПРОИЗВОДСТВО

Адрес производства: г. Стародуб,
ул. Ленина, д. 154 Д
(бывшая территория «Сельхозтехники»)

МИНИМАЛЬНЫЙ СРОК ИЗГОТОВЛЕНИЯ!
Сервисное обслуживание нашим клиентам - гарантированно!

8-906-501-70-07 • 8-952-963-52-15

Подробная информация об участии в акции, её организаторе, правилах, призах, сроках, месте, порядке их получении по указанному телефону. Товар сертифицирован.

Такси «Люкс»
Наше такси-для нашего города
2-34-11
8-905-176-41-02
8-961-002-09-03
8-920-840-58-93