Пассажирские перевозки

Стародуб-Москва-Стародуб

Стародуб-Москва:
5, 10, 15, 20, 25, 30 (31) числа в 20:00

Москва-Стародуб:
6, 11, 16, 21, 26, 1 числа в 8:00

В любую точку и из любой точки Москвы!!!

Запись по тел.: 8-920-834-04-71

Такси «Хорошее» т. 345-345 прямой мобильный номер с городского т. 2-22-22
Такси города Хороших людей

Если Вы стали для кого-то плохим, значит Вы делали для него слишком много хорошего. Лев Толстой

№19 (201) 21 мая 2015 г. Сайт: стародубский-проспект.рф

Стародубский ПРОСПЕКТ

Тираж 6750 экз. 16+

Всё по делу!

Еженедельная информационно-рекламная газета г. Стародуба и Стародубского района. Выходит по четвергам.

Ремонт компьютеров, ноутбуков

Печать фотографий, визиток, бейджей
Доступ в Интернет, канцтовары (ручки, тетради и т.д.)
Магазин «Палитра» пл. Советская 5А
(Пн - Пт 9:00 - 16:00; Сб - Вых; Вс 9:00 - 13:00)
2-31-00; 89605497609; 89092400272
starodyb-palitra.narod.ru

РУССКИЕ ОКНА
СКИДКА 10%
Окна Rehau KBE, лоджии,пластиковые откосы. Оформление договора на дому.
г. Стародуб, пл. Советская, 9 (здание Телеграфа, 2-й этаж)
гарантия 3 года
8-962-148-73-95
Скидка 10% на каждое окно
+гигрометр (измеритель влажности) - в подарок
Подробная информация об участии в акции, её организаторе, правилах, призах, сроках, месте, порядке их получении по указанному телефону. Товар сертифицирован.

КУХНИ ШКАФЫ на заказ
8-920-840-40-63

Цифра+
всегда низкие цены рассрочка
Подключение современного спутникового телевидения
от 7000 рублей
и эфирного в каждый дом
ТРИКОЛОР ТВ FULL HD
VSAT, двухсторонний интернет
Это автономное решение по доступу к сети интернет на большой скорости при отсутствии проводных линий связи.
НТВ плюс
Усиление сигнала мобильной связи и скорости 3G
Компьютеры и комплектующие
Продажа обслуживание ремонт
ТЕЛЕКАРТА
т. 8-905-102-76-82
ул. Московская д.5 (новый ТЦ) Отдел «Цифра+»
Рассрочку предоставляет ИП Пулатова Е.В.

Ремонт компьютеров, ноутбуков, принтеров, планшетов, телефонов (пайка и замена гнезд).
Скупка б/у ноутбуков.
Универмаг, 1 этаж, отдел «Папирус» 8-920-60-188-74

КОМПЬЮТЕРНАЯ ПОМОЩЬ
Всегда низкие цены! Скидка 20%
т.8-920-855-44-00, 8-905-100-40-97 Ремонт за 1 час! *Зависит от сложности ремонта

НАТЯЖНЫЕ ПОТОЛКИ
Бесплатная консультация и замер
100% гарантия качества
8-930-720-88-15
БЫСТРО КАЧЕСТВЕННО НЕДОРОГО

НАТЯЖНЫЕ ПОТОЛКИ
от ведущих производителей Европы за 4 часа
10 лет гарантии
помощь дизайнера
любая сложность
без пыли и грязи
от 299 руб.
пенсионерам скидка
Каждый 10-й метр-бесплатно
Монтаж люстр в подарок
8-930-727-31-17
8-919-297-24-52
Подробная информация по указанным телефонам. Цены действительны на момент выхода рекламы. Товар сертифицирован.

НАТЯЖНЫЕ ПОТОЛКИ
Любой цвет.
Быстро, качественно, недорого!
ФОТОПЕЧАТЬ МНОГОУРОВНЕВЫЕ
Гарантия - 10 лет!
Замер, консультация БЕСПЛАТНО!!!
Обращаться: Универмаг, 2-эт. ,отдел «Люстры»
или по тел.: 8-920-604-42-65; 8-906-698-89-99
Подробная информация по указанному телефону. Цены действительны на момент выхода рекламы. Товар сертифицирован.

ДЕНЕЖНЫЕ ЗАЙМЫ
КАССА взаимопомощи
только по паспорту!
Льготные условия для пенсионеров
0,7%* в день
Пл. Советская, д. 2 а. (где ЗАГС)
2-й этаж. тел.: 8 (910) 334-6000.
Работаем с 09.00 до 17.00. Суб., воскр. - выходной
Вместе в трудную минуту
* Заём предоставляется наличными денежными средствами на срок до 32 дней с возможностью пролонгации при условии уплаты процентов по окончании срока займа. Гражданам РФ в возрасте от 23 до 80 лет. При первоначальном обращении от 1 т. руб. до 5 т. руб. Размер займа составляет от 1 т. руб. до 25 т. руб. Размер процентной ставки по займу определяется в процентном отношении от размера займа и составляет в день 1% (365% годовых); для пенсионеров - 0,7% в день (255,5% годовых).
Вся информация предоставляется при обращении или на сайте www.creditcassa-July.ru .
Услуга предоставляется ООО «Касса Взаимопомощи Июль»,
регистрационный номер записи в государственном реестре МФО 651403015005117 от 12.05.2014 г.

ОКНА И ДВЕРИ ПВХ
REHAU
Richmond
ОКНА ЭКО

Вертикальные и горизонтальные жалюзи, рольставни, рулонные ворота с пультом и без
ул. Воровского, д. 5
8-920-863-18-11

Такси «Хорошее» т. 345-345 с городского т. 2-22-22
Такси города Хороших людей
прямой мобильный номер

Понедельник 25 мая

Первый канал

05:00 «Доброе утро»
09:00, 12:00, 15:00, 18:00, 01:00, 03:00 Новости
09:15, 04:05 «Контрольная закупка»
09:45 «Жить здорово!» 12+
10:55, 03:05 «Модный приговор»
12:20 «Сегодня вечером» 16+
14:25, 15:15, 01:15 «Время покажет» 16+
16:00 «Мужское / Женское» 16+
17:00, 02:05 «Наедине со всеми» 16+
18:45 «Давай поженимся!» 16+
19:50 «Пусть говорят» 16+
21:00 Время
21:30 Т/с «Взрослые дочери» 16+
23:25 «Вечерний Ургант» 16+
00:00 «Познер» 16+

Россия

05:00, 09:15 «Утро России»
09:00, 11:00, 14:00, 17:00, 17:30, 20:00 Вести
09:55 Ток-шоу. «О самом главном»
11:35, 14:30, 17:10, 19:35 Местное время. Вести-Москва
11:55 Т/с «Тайны следствия» 12+
12:55 «Особый случай» 12+
14:50, 04:45 Вести. Дежурная часть
15:00 Т/с «Последний янычар» 12+
16:00 «Загадка судьбы» 12+
18:15 «Прямой эфир» 12+
20:50 «Спокойной ночи, малыши!»
21:00 Т/с «Между нами девочками» 12+
23:50 «Шифры нашего тела. Печень» 12+
00:50 «Большой африканский разлом» 12+
01:50 Т/с «Я ему верю» 16+
02:50 Т/с «Закон и порядок-20» 16+
03:50 «Комната смеха»

НТВ

06:00 Кофе с молоком 12+
09:00 Солнечно. Без осадков 12+
10:00, 13:00, 16:00, 19:00 Сегодня
10:20 Т/с «Возвращение Мухтара» 16+
12:00, 13:20 Суд присяжных 16+
14:30 Всё будет хорошо! 16+
15:30 Обзор. Чрезвычайное происшествие
16:20 Т/с «Улицы разбитых фонарей» 16+
18:00 Говорим и показываем 16+
19:40 Т/с «Инспектор Купер - 2» 16+
21:30 Т/с «Ментовские войны» 16+
23:20 Анатомия дня
00:00 Т/с «Псевдоним «Албанец» 16+
01:50 Спето в СССР 12+
02:50 Дикий мир 0+
03:05 Т/с «Операция «Кукловод» 16+
05:00 Т/с «Москва. Три вокзала» 16+

ТНТ

07:00 М/с «Черепашки-ниндзя» 12+
07:30 М/с «Губка Боб Квадратные штаны» 12+
07:55 М/с «Пингвины из «Мадагаскара»» 12+
08:25 М/с «Кунг-фу Панда: Удивительные легенды» 12+
09:00 «Дом 2. Lite» 16+
10:30 «Битва экстрасенсов» 16+
11:30 Х/ф «Кудряшка Сью» 12+
13:30, 14:00 Т/с «Универ» 16+
14:30, 15:00, 15:30, 16:00, 16:30, 17:00, 17:30, 18:00, 18:30, 19:00 Т/с «Реальные пацаны» 16+
19:30, 20:00 Т/с «СашаТаня» 16+
20:30 Т/с «Интерны» 16+
21:00 «Комеди Клаб» 16+
22:00 Т/с «Сладкая жизнь 2» 16+
23:00 «Дом 2. Город любви» 16+
00:00 «Дом 2. После заката». Спецвключение 16+
01:00 М/ф «Том и Джерри: Мотор!» 12+
02:40 Т/с «Хор» 16+
03:35, 04:25, 05:15, 06:05 Т/с «Без следа 6» 16+

ТВ центр

06:00 «Настроение» 16+
08:20 Х/ф «Наградить (посмертно)» 12+
10:05 Д/ф «Любовь Соколова. Без грима» 12+
10:55 «Доктор И...» 16+
11:30, 14:30, 17:30, 22:00 События 16+
11:50 «Постскриптум» 16+
12:55 «В центре событий» 16+
13:55 «Линия защиты» 16+
14:50, 19:30 Город новостей 16+
15:10 «Городское собрание» 12+
16:00, 17:50 Т/с «Инспектор Льюис» 12+
18:20 «Право голоса» 16+
19:45 Т/с «Дорога в пустоту» 16+
21:45 «Петровка, 38» 16+
22:30 «На руинах перемирия». Специальный репортаж 16+
23:05 Д/ф «Враг по расчету» 16+
00:00 События. 25-й час 16+
00:30 «Повелитель мозга. Сергей Савельев» 12+
01:35 Х/ф «Назад в СССР» 16+
05:20 Д/ф «Надежда Румянцева. Во всем прошу винить любовь...» 12+

Россия 2

06:30 Панорама дня. LIVE
08:30, 22:05 Т/с «Котовский» 16+
10:10, 23:50 «Эволюция»
11:45 Большой футбол
12:05 Т/с «Тайная стража» 16+
15:25, 01:30 «24 кадра» 16+
15:55 Т/с «Военная разведка. Северный фронт». Первое задание 16+
17:45 Т/с «Военная разведка. Северный фронт». Белый лис 16+
19:40, 21:45 Большой спорт
19:55 Баскетбол. Единая лига ВТБ. 1/2 финала. «Локомотив-Кубань» (Краснодар) - «Химки»
02:15 Профессиональный бокс
04:05 Т/с «Сармат» 16+

Перец

06:00, 08:30 Улетное видео 16+
07:30 «Не будь овощем!» 16+
08:00, 19:30 «Что было дальше?» 16+
09:00, 18:30 «Дорожные войны» 16+
09:50 Х/ф «Тюряга» 16+
12:05 Х/ф «Святые из Бундока-2. День всех святых» 16+
14:30 «Среда обитания» 16+
16:35, 17:30 «КВН. Играют все» 16+
20:00 Т/с «Участок» 12+
21:00, 23:30, 01:30, 02:30 +100500 18+
22:00 Т/с «Светофор» 16+
00:30 Стыдно, когда видно! 18+
03:00 Х/ф «Курьер на восток» 16+
05:00 Т/с «Знахарь 2» 16+

СТС

06:00 М/с «Смешарики» 0+
06:25 М/с «Чаплин» 6+
06:55 М/с «Барашек Шон» 0+
07:10 М/с «Пингвинёнок Пороро» 0+
07:30 М/с «Клуб Винкс - школа волшебниц» 12+
08:00 М/с «Барашек Шон. Овечьи игры» 0+
08:05 Т/с «До смерти красива» 12+
09:00 «Нереальная история» 16+
09:30 Т/с «Маргоша» 16+
10:30 Т/с «Последний из Магикян» 12+
11:30 Т/с «Папа на вырост» 16+
12:30, 16:50 Шоу «Уральских пельменей» 16+
13:30 «Ералаш» 0+
14:40 Х/ф «Война миров Z» 12+
18:00 Т/с «Воронины» 16+
20:00 Т/с «Принц Сибири» 12+
21:00 Х/ф «Такси-2» 12+
22:35, 00:00, 01:30 «6 кадров» 16+
23:00 Т/с «Гримм» 18+
00:30 «Кино в деталях с Фёдором Бондарчуком» 16+
03:15 «Животный смех» 0+

Домашний

06:30, 06:00 «Джейми: обед за 30 минут» 16+
07:30 «Секреты и советы» 16+
08:00 «По делам несовершеннолетних» 16+
09:50 «Давай разведемся!» 16+
10:50 Д/с «Понять. Простить» 16+
12:00 «Кризисный менеджер» 16+
13:00 «Присяжные красоты» 16+
14:00 Т/с «Женский доктор» 16+
17:40, 23:45 «Одна за всех» 16+
18:05 Т/с «Она написала убийство» 16+
19:00, 02:20 Т/с «Дыши со мной» 16+
21:00 Т/с «Дом у большой реки» 16+
00:30 Х/ф «Пусть говорят» 16+
04:20 Д/ц «Звездные истории» 16+

Пятница

06:00 М/ф «Смешарики» 12+
07:20 Школа Доктора Комаровского 16+
08:00, 13:50, 00:45 Пятница News 16+
08:30 Мир наизнанку. Латинская Америка 16+
09:30 «Голодные игры» со звездами 16+
11:30 Школа ремонта 16+
13:30 Т/с «Рыжие» 16+
14:20, 20:00 Орел и решка. На краю света 16+
16:10 Большой чемодан. 16+
17:05 Мир наизнанку. Латинская Америка. 16+
18:05 Орел и решка. Назад в СССР 16+
19:00 Орел и решка. Юбилейный. г. Сан-Диего 16+
21:00 Ревизорро 16+
23:00, 01:15 Т/с «Сверхъестественное» 16+
03:00 Т/с «CSI: Место преступления Нью-Йорк» 16+

ТВ 3

06:00 Мультфильмы СМФ 0+
09:30, 10:30, 11:30 Д/с «Нечисть» 12+
12:30 Д/с «Городские легенды» 12+
13:00 Д/с «Громкие дела» 12+
14:00, 14:30 Д/ф «Охотники за привидениями» 16+
15:00 «Мистические истории» 16+
16:00, 16:30 Т/с «Гадалка» 12+
17:00, 17:30 Т/с «Слепая» 12+
18:00, 01:00 «Х-версии. Другие новости» 12+
18:30 Т/с «Пятая стража» 16+
19:30, 20:20 Т/с «Обмани меня» 12+
21:15, 22:05 Т/с «Черный список» 16+
23:00 Х/ф «Лузеры» 16+
01:30 Х/ф «Двойной КОПец» 16+

Петербург

06:00, 10:00, 12:00, 15:30, 18:30, 22:00 «Сейчас»
06:10 «Утро на «5» 6+
09:30 «Место происшествия»
10:30, 11:25, 12:30, 12:50, 13:40, 14:35, 15:25, 16:00, 16:45, 17:40 Т/с «Последнее путешествие Синдбада» 16+
19:00, 19:40, 01:35, 02:20, 03:00, 03:35, 04:05, 04:40, 05:10 Т/с «Детективы» 16+
20:20, 21:10, 22:25 Т/с «След» 16+
23:15 «Момент истины» 16+
00:10 «Место происшествия. О главном»
01:10 «День ангела» 0+

Рен-тв

06:00 «Секреты древних красавиц»
07:00 «Следаки» 16+
07:30, 13:00 «Званый ужин» 16+
08:30, 12:30, 19:30, 23:00 «Новости 24» 16+
09:00 «Военная тайна» 16+
11:00 Д/п «По приказу богов» 16+
12:00, 19:00 «Информационная программа 112» 16+
14:00, 15:00, 03:00 «Семейные драмы» 16+
16:00, 17:00, 04:00 «Не ври мне!» 16+
18:00 Д/п «Расплата за успех» 16+
20:00, 00:20 Х/ф «Секс в большом городе» 16+
23:25 Т/с «Череп и кости» 18+

Дорогие во Христе братья и сестры!

24 мая состоится первая Божественная литургия под открытым небом на месте строительства Кафедрального собора Клинцовской епархии. Возглавил Богослужение Митрополит Брянский и Севский Александр. Будут молиться благочинные Брянской и Клинцовской епархий, глава региона, областные и городские власти.

На праздничное Богослужение будут принесены Святыни православия: иконы с частицами мощей Великомученика Георгия Победоносца, Великомученика Пантелеймонова и Святителя Николая.

Приглашаем всех неравнодушных в день памяти Святых равноапостольных Кирилла и Мефодия просветителей славян, вознести совместные молитвы о воспоможении Божием на строительство нашей епархиальной святыни на границе государства Российского.

Кафедральный собор будет располагаться на возвышении у автостанции.

Вторник 26 мая
День российского предпринимательства

Первый канал

05:00 «Доброе утро»
09:00, 12:00, 15:00, 18:00, 00:10, 03:00 Новости
09:15, 04:15 «Контрольная закупка»
09:45 «Жить здорово!» 12+
10:55, 03:15 «Модный приговор»
12:20, 21:35 Т/с «Взрослые дочери» 16+
14:25, 15:15, 02:20, 03:05 «Время покажет» 16+
16:00 «Мужское / Женское» 16+
17:00, 01:25 «Наедине со всеми» 16+
18:45 «Давай поженимся!» 16+
19:50 «Пусть говорят» 16+
21:00 Время
23:35 «Вечерний Ургант» 16+
00:25 «Структура момента» 16+

Россия

05:00, 09:15 «Утро России»
09:00, 11:00, 14:00, 17:00, 17:30, 20:00 Вести
09:55 Ток-шоу. «О самом главном»
11:35, 14:30, 17:10, 19:35 Местное время. Вести-Москва
11:55 Т/с «Тайны следствия» 12+
12:55 «Особый случай» 12+
14:50, 04:45 Вести. Дежурная часть
15:00 Т/с «Последний янычар» 12+
16:00 «Загадка судьбы» 12+
18:15 «Прямой эфир» 12+
20:50 «Спокойной ночи, малыши!»
21:00 Т/с «Между нами девочками» 12+
23:50 «Дом, где хранится телевидение» 12+
00:50 «Русский след Ковчега завета» 12+
01:50 Т/с «Я ему верю» 16+
02:50 Т/с «Закон и порядок-20» 16+
03:50 «Комната смеха»

НТВ

06:00 Кофе с молоком 12+
09:00 Солнечно. Без осадков 12+
10:00, 13:00, 16:00, 19:00 Сегодня
10:20 Т/с «Возвращение Мухтара» 16+
12:00, 13:20 Суд присяжных 16+
14:30 Всё будет хорошо! 16+
15:30 Обзор. Чрезвычайное происшествие
16:20 Т/с «Улицы разбитых фонарей» 16+
18:00 Говорим и показываем 16+
19:40 Т/с «Инспектор Купер - 2» 16+
21:30 Т/с «Ментовские войны» 16+
23:20 Анатомия дня
00:00 Т/с «Псевдоним «Албанец» 16+
01:55 Главная дорога 16+
02:35 Квартирный вопрос 0+
03:40 Дикий мир 0+
04:00 Т/с «Операция «Кукловод» 16+
05:00 Т/с «Москва. Три вокзала» 16+

ТНТ

07:00 М/с «Черепашки-ниндзя» 12+
07:30 М/с «Губка Боб Квадратные штаны» 12+
07:55 М/с «Пингвины из «Мадагаскара»» 12+
08:25 М/с «Турбо-Агент Дадли» 12+
09:00 «Дом 2. Lite» 16+
10:30 «Битва экстрасенсов» 16+
11:30, 12:00, 12:30, 13:00, 14:30, 15:00, 15:30, 16:00, 16:30, 17:00, 17:30, 18:00, 18:30, 19:00, 20:30 Т/с «Интерны» 16+
13:30, 14:00 Т/с «Универ» 16+
19:30, 20:00 Т/с «СашаТаня» 16+
21:00 «Комеди Клаб» 16+
22:00 Т/с «Сладкая жизнь 2» 16+
23:00 «Дом 2. Город любви» 16+
00:00 «Дом 2. После заката». Спецвключение 16+
01:00 Х/ф «Игра в смерть» 16+
02:50 Т/с «Хор» 16+
03:45, 04:35, 05:25 Т/с «Без следа 6» 16+
06:15 Т/с «Женская лига. Банановый рай» 16+

ТВ центр

06:00 «Настроение» 16+
08:15 Х/ф «Свой парень»
09:35, 11:50 Х/ф «Как выйти замуж за миллионера» 12+
11:30, 14:30, 17:30, 22:00 События 16+
13:40, 04:35 Ток-шоу «Мой герой» 12+
14:50, 19:30 Город новостей 16+
15:10 Д/ф «Враг по расчету» 16+
16:00, 17:50 Т/с «Инспектор Льюис» 12+
18:20 «Право голоса» 16+
19:45 Т/с «Дорога в пустоту» 16+
21:45 «Петровка, 38» 16+
22:30 «Осторожно, мошенники!» 16+
23:05 Д/ф «Хрущев против Берии. Игра на вылет» 12+
00:00 События. 25-й час 16+
00:30 Х/ф «Кремень» 16+

Россия 2

06:30 Панорама дня. LIVE
08:30, 22:05 Т/с «Котовский» 16+
10:10 «Эволюция» 16+
11:45 Большой футбол
12:05 Т/с «Тайная стража» 16+
15:25 «Полигон». Спецбоеприпасы
15:55 Т/с «Военная разведка. Северный фронт». Ледяной капкан 16+
17:50 Т/с «Военная разведка. Северный фронт». Таинственный остров 16+
19:40, 21:45 Большой спорт
19:55 Баскетбол. Единая лига ВТБ. 1/2 финала. «Нижний Новгород» - ЦСКА
23:50 «Эволюция»
01:40 Профессиональный бокс
04:05 Т/с «Сармат» 16+

Перец

06:00, 08:30, 05:45 Улетное видео 16+
07:30 «Не будь овощем!» 16+
08:00, 19:30 «Что было дальше?» 16+
09:00, 18:30 «Дорожные войны» 16+
10:00, 14:10 «Среда обитания» 16+
11:05 Т/с «Убойная сила» 16+
13:15, 17:30 «КВН. Играют все» 16+
16:25, 20:00 Т/с «Участок» 12+
21:00, 23:30, 01:30, 02:30 +100500 18+
22:00 Т/с «Светофор» 16+
00:30 Стыдно, когда видно! 18+
03:00 Х/ф «Чудная долина» 12+

СТС

06:00 М/с «Смешарики» 0+
06:25 М/с «Чаплин» 6+
06:55 М/с «Барашек Шон» 0+
07:10 М/с «Пингвинёнок Пороро» 0+
07:30 М/с «Клуб Винкс - школа волшебниц» 12+
08:00 М/с «Барашек Шон. Овечьи игры» 0+
08:05 Т/с «До смерти красива» 12+
09:00 «Нереальная история» 16+
09:30 Т/с «Маргоша» 16+
10:30 Т/с «Последний из Магикян» 12+
11:30 Т/с «Папа на вырост» 16+
12:30, 20:00 Т/с «Принц Сибири» 12+
13:30 «Ералаш» 0+
14:55 Х/ф «Такси-2» 12+
16:35 Шоу «Уральских пельменей» 16+
18:00 Т/с «Воронины» 16+
21:00 Х/ф «Такси-3» 12+
22:30, 00:00 «6 кадров» 16+
23:00 Т/с «Гримм» 18+
02:30 Х/ф «Скайлайн» 16+
04:10 «Животный смех» 0+
05:40 «Музыка на СТС» 16+

Домашний

06:30, 06:00 «Джейми: обед за 30 минут» 16+
07:30 «Секреты и советы» 16+
08:00 «По делам несовершеннолетних» 16+
09:50 «Давай разведемся!» 16+
10:50 Д/с «Понять. Простить» 16+
12:00 «Кризисный менеджер» 16+
13:00 «Присяжные красоты» 16+
14:00 Т/с «Женский доктор» 16+
17:40, 23:45 «Одна за всех» 16+
18:05 Т/с «Она написала убийство» 16+
19:00, 02:20 Т/с «Дыши со мной» 16+
21:00 Т/с «Дом у большой реки» 16+
00:30 Х/ф «Пусть говорят» 16+
04:20 Д/ц «Звездные истории» 16+

Пятница

06:00 М/ф «Смешарики» 12+
08:00, 13:50, 00:45 Пятница News 16+
08:30 Мир наизнанку. Латинская Америка 16+
09:30 «Голодные игры» со звездами 16+
11:30 Школа ремонта 16+
13:30 Т/с «Рыжие» 16+
14:20 Орел и решка. Шопинг 16+
16:10 Большой чемодан. 16+
17:05 Мир наизнанку. Африка 16+
18:00 Орел и решка. Назад в СССР 16+
19:00 Еда, я люблю тебя! г. Лиссабон 16+
20:00 Орел и решка. На краю света 16+
21:00 Битва салонов 16+
22:00 Ревизорро 16+
23:00, 01:15 Т/с «Сверхъестественное» 16+
03:00 Т/с «CSI: Место преступления Нью-Йорк» 16+

ТВ 3

06:00 Мультфильмы СМФ 0+
09:30, 10:30, 19:30, 20:20 Т/с «Обмани меня» 12+
11:30, 12:30 Т/с «Апокалипсис» 12+
13:30, 18:00, 00:45 «Х-версии. Другие новости» 12+
14:00, 14:30 Д/ф «Охотники за привидениями» 16+
15:00 «Мистические истории» 16+
16:00, 16:30 Т/с «Гадалка» 12+
17:00, 17:30 Т/с «Слепая» 12+
18:30 Т/с «Пятая стража» 16+
21:15, 22:05 Т/с «Черный список» 16+
23:00 Х/ф «Животное» 12+
01:15 Х/ф «48 часов» 16+

Петербург

06:00, 10:00, 12:00, 15:30, 18:30, 22:00 «Сейчас»
06:10 «Утро на «5» 6+
09:30 «Место происшествия»
10:30, 11:40, 12:30, 13:25, 14:25 Т/с «Последнее путешествие Синдбада» 16+
16:00 «Открытая студия»
16:50, 01:45 Х/ф «Выстрел в спину» 12+
19:00, 19:40, 03:40, 04:20 Т/с «Детективы» 16+
20:20, 21:10, 22:25, 23:10 Т/с «След» 16+
00:00 Х/ф «Солдат Иван Бровкин» 12+
05:00 Т/с «Право на защиту» 16+

Рен-тв

05:00, 16:00, 17:00, 04:00 «Не ври мне!» 16+
06:00 «Секреты древних красавиц» 16+
07:00 «Следаки» 16+
07:30, 13:00 «Званый ужин» 16+
08:30, 12:30, 19:30, 23:00 «Новости 24» 16+
09:00 «Военная тайна» 16+
11:00 Д/п «Кольца судьбы» 16+
12:00, 19:00 «Информационная программа 112» 16+
14:00, 15:00, 03:10 «Семейные драмы» 16+
18:00 Д/п «На дне» 16+
20:00, 00:20 Х/ф «Секс в большом городе 2» 16+
23:25 Т/с «Череп и кости» 18+

с городского
т. 2-22-22
т. 345-345
прямой мобильный номер
Такси «Хорошее»
Такси города Хороших людей
TAXI

АВТОЗАПЧАСТИ ДЛЯ ИНОМАРОК И ОТЕЧЕСТВЕННЫХ АВТОМОБИЛЕЙ (ВАЗ, ГАЗ, ОКА)
АВТОСТАРТ
График работы:
с 9-00 до 18-00
Суббота, Воскресенье
с 9-00 до 16-30
При покупке от 1000 руб. подарок на Ваш выбор!!!
RENAULT LADA UZ-DAEWOO
АВТОШИНЫ ЛЕТНИЕ И ВСЕСЕЗОННЫЕ:
Белшина 175/70 R13 - 1440руб.
Белшина 155/70R13 - 1290руб.
Линглонг (Китай)175/70 R13 - 1727руб.
Бриджстоун 175/70 R13 - 1840руб.
Нексен (Корея)175/70 R13 - 1995руб.
Барум 175/70/R13 - 2190руб.
и других размеров в ассортименте!
Автозапчасти в наличии и на заказ!
Срок исполнения заказа один день!
Гарантия!
Распродажа стальных дисков на RENAULT
R14 4x100 (Румыния) - 1590р
R15 4x100 (Румыния) - 1649р
R15 4x100 (Франция) - 2490р
Автомагнитолы, динамики, усилители, сабвуферы, провода, автосигнализации видеорегистраторы и др.
Если запчасть не подошла - возврат без проблем!
DAEWOO Matiz
NISSAN Micra
SHEVROLET Spark
Распродажа аккумуляторов
VARTA, BOSCH, MORATTI от 2999 руб.
Наш адрес: г. Стародуб, ул. Гагарина, 2В (магазин «Милена», напротив гор. бани)

ул. Краснооктябрьская, 11,
Универмаг, 1-й этаж (отдельный вход рядом с салоном "Евросеть")
Эстет
ФИРМЕННЫЙ ЮВЕЛИРНЫЙ САЛОН
Скидка для всех
Успейте купить! Только в мае!
до -50%
Украшения в кредит/рассрочку
Обмен золота
Подробности предоставления скидки и группы товара спрашивайте у продавцов-консультантов в салоне. Организатор акции ИП Фейгина Е.В., ОГРНИП 304325205700047. Кредит/рассрочку предоставляет ООО "ХКФ БАНК" г. Москва, ген. лицензия ЦБ РФ№316 от 15.03.2012 г., ОГРН1027700280937.

ТЦ «Первомайский»
(возле центрального входа на рынок)
Отдел на 1 этаже
«Одежда, обувь»
Цены от 300 рублей

НАТЯЖНЫЕ ПОТОЛКИ
«Мастер» г. Стародуб
Гарантия качества материала 100%
ПВХ
установка с тепловой пушкой
соответствие цены и качества - гарантировано!
ТКАНЕВЫЕ
установка не Китай
без тепловой пушки
- экономично
- практично
- экологично
clipso ceiling & wall
8-920-832-09-61
КОНСУЛЬТАЦИЯ, ЗАМЕР БЕСПЛАТНО
Новинка!!!
Новый тканевый материал. Более 20 расцветок.
Остерегайтесь подделок!!!
Подробная информация об участии в акции, её организаторе, правилах, призах, сроках, месте, порядке их получении по указанному телефону. Товар сертифицирован.

КОМФОРТАБЕЛЬНЫЙ АВТОБУС
ЕЖЕДНЕВНО
СТАРОДУБ-МОСКВА-СТАРОДУБ
ВРЕМЯ ОТПРАВЛЕНИЯ ИЗ СТАРОДУБА (от автостанции): 9:00
ВРЕМЯ ОТПРАВЛЕНИЯ ИЗ МОСКВЫ (от Киевского вокзала): 24:00
ЗАКАЗ БИЛЕТОВ:
8 (4832) 72-02-92
8-910-743-02-92

ювелирный магазин
ЗОЛОТОЙ
г. Стародуб, ул. Первомайская, 9
Цены на золото снижены
до -40%
Рассрочка/Кредит
Обмен старого золота на новое
Подробности предоставления скидки и группы товара спрашивайте у продавцов-консультантов в салоне. Организатор акции ИП Фейгина Е.В., ОГРНИП 304325205700047. Кредит/рассрочку предоставляет ООО "ХКФ БАНК" г. Москва, ген. лицензия ЦБ РФ№316 от 15.03.2012 г., ОГРН1027700280937.

TAXI
Такси «Хорошее» т. 345-345
Такси города Хороших людей
прямой мобильный номер
с городского т. 2-22-22

Среда 27 мая

Первый канал

05:00 «Доброе утро»
09:00, 12:00, 15:00, 18:00, 00:10, 03:00 Новости
09:15, 04:15 «Контрольная закупка»
09:45 «Жить здорово!» 12+
10:55, 03:15 «Модный приговор»
12:20, 21:35 Т/с «Взрослые дочери» 16+
14:25, 15:15, 02:20, 03:05 «Время покажет» 16+
16:00 «Мужское / Женское» 16+
17:00, 01:25 «Наедине со всеми» 16+
18:45 «Давай поженимся!» 16+
19:50 «Пусть говорят» 16+
21:00 Время
23:35 «Вечерний Ургант» 16+
00:25 «Политика» 16+

Россия

05:00, 09:15 «Утро России»
09:00, 11:00, 14:00, 17:00, 17:30, 20:00 Вести
09:55 Ток-шоу. «О самом главном»
11:35, 14:30, 17:10, 19:35 Местное время. Вести-Москва
11:55 Т/с «Тайны следствия» 12+
12:55 «Особый случай» 12+
14:50, 04:45 Вести. Дежурная часть
15:00 Т/с «Последний янычар» 12+
16:00 «Загадка судьбы» 12+
18:15 «Прямой эфир» 12+
20:50 «Спокойной ночи, малыши!»
21:00 Т/с «Между нами девочками» 12+
22:55 «Специальный корреспондент» 16+
00:35 «Генерал Кинжал, или Звездные часы маршала Рокоссовского» 12+
01:40 Т/с «Я ему верю» 16+
02:40 Т/с «Закон и порядок-20» 16+
03:35 «Комната смеха»

НТВ

06:00 Кофе с молоком 12+
09:00 Солнечно. Без осадков 12+
10:00, 13:00, 16:00, 19:00 Сегодня
10:20 Т/с «Возвращение Мухтара» 16+
12:00, 13:20 Суд присяжных 16+
14:30 Всё будет хорошо! 16+
15:30 Обзор. Чрезвычайное происшествие
16:20 Т/с «Улицы разбитых фонарей» 16+
18:00 Говорим и показываем 16+
19:40 Т/с «Инспектор Купер - 2» 16+
21:30 Футбол. «Днепр» (Украина) - «Севилья» (Испания). Лига Европы УЕФА. Финал
23:40 Т/с «Ментовские войны» 16+
01:35 Т/с «Псевдоним «Албанец» 16+
03:30 Дикий мир 0+
04:00 Т/с «Операция «Кукловод» 16+
05:00 Т/с «Москва. Три вокзала» 16+

ТНТ

07:00 М/с «Кунг-фу Панда: Удивительные легенды» 12+
07:30 М/с «Губка Боб Квадратные штаны» 12+
07:55 М/с «Пингвины из «Мадагаскара»» 12+
08:25 М/с «Турбо-Агент Дадли» 12+
09:00 «Дом 2. Lite» 16+
10:30 «Битва экстрасенсов» 16+
11:30, 12:00, 12:30, 13:00, 14:30, 15:00, 15:30, 16:00, 16:30, 17:00, 17:30, 18:00, 18:30, 19:00 Т/с «Универ. Новая общага» 16+
13:30, 14:00 Т/с «Универ» 16+
19:30, 20:00 Т/с «СашаТаня» 16+
20:30 Т/с «Интерны» 16+
21:00 «Комеди Клаб» 16+
22:00 Т/с «Сладкая жизнь 2» 16+
23:00 «Дом 2. Город любви» 16+
00:00 «Дом 2. После заката». Спецвключение 16+
01:00 Х/ф «Со мною вот что происходит» 16+
02:30 Т/с «Хор» 16+
03:25, 04:15, 05:05, 05:55 Т/с «Без следа 6» 16+

ТВ центр

06:00 «Настроение» 16+
08:10 Х/ф «Круг»
10:00 Д/ф «Александр Пороховщиков. Чужой среди своих» 12+
10:55 «Доктор И...» 16+
11:30, 14:30, 17:30, 22:00 События 16+
11:50 Х/ф «Крутой» 16+
13:40, 04:35 Ток-шоу «Мой герой» 12+
14:50, 19:30 Город новостей 16+
15:10 Д/ф «Хрущев против Берии. Игра на вылет» 12+
16:00, 17:50 Т/с «Миссис Брэдли» 12+
18:20 «Право голоса» 16+
19:45 Т/с «Дорога в пустоту» 16+
21:45 «Петровка, 38» 16+
22:30 «Линия защиты» 16+
23:05 «Хроники московского быта. Наряды кремлёвских жен» 12+
00:00 События. 25-й час 16+
00:20 «Русский вопрос» 12+
01:10 Х/ф «Наградить (посмертно)» 12+
02:55 Х/ф «Внимание, цунами!» 12+
05:30 «Простые сложности» 12+

Россия 2

06:30 Панорама дня. LIVE
08:30, 22:05 Т/с «Котовский» 16+
10:10 «Эволюция»
11:45 Большой футбол
12:05 Т/с «Тайная стража» 16+
16:15 Х/ф «Вместе навсегда» 16+
19:40, 21:45 Большой спорт
19:55 Баскетбол. Единая лига ВТБ. 1/2 финала. «Локомотив-Кубань» (Краснодар) - «Химки»
23:45 «Эволюция» 16+
01:20 «Диалоги о рыбалке»
01:50 «Язь против еды»
02:20 Профессиональный бокс. Александр Поветкин (Россия) против Майка Переса (Куба)
04:05 Т/с «Сармат» 16+

Перец

06:00, 08:30 Улетное видео 16+
07:30 «Не будь овощем!» 16+
08:00, 19:30 «Что было дальше?» 16+
09:00, 18:30 «Дорожные войны» 16+
10:00, 14:10 «Среда обитания» 16+
11:00 Т/с «Убойная сила» 12+
13:15, 17:30 «КВН. Играют все» 16+
16:25, 20:00 Т/с «Участок» 12+
21:00, 23:30, 01:30, 02:30 +100500 18+
22:00 Т/с «Светофор» 16+
00:30 Голые и смешные 18+
01:00 Стыдно, когда видно! 18+
03:00 Х/ф «Выкуп» 0+
05:00 Т/с «Знахарь 2» 16+

СТС

06:00 М/с «Смешарики» 0+
06:25 М/с «Чаплин» 6+
06:55 М/с «Барашек Шон» 0+
07:10 М/с «Пингвинёнок Пороро» 0+
07:30 М/с «Клуб Винкс - школа волшебниц» 12+
08:00 М/с «Барашек Шон. Овечьи игры» 0+
08:05 Т/с «До смерти красива» 12+
09:00 «Нереальная история» 16+
09:30 Т/с «Маргоша» 16+
10:30 Т/с «Последний из Магикян» 12+
11:30 Т/с «Папа на вырост» 16+
12:30, 20:00 Т/с «Принц Сибири» 12+
13:30 «Ералаш» 0+
14:55 Х/ф «Такси-3» 12+
16:30 Шоу «Уральских пельменей» 16+
18:00 Т/с «Воронины» 16+
21:00 Х/ф «13-й район» 12+
22:30, 00:00 «6 кадров» 16+
23:00 Т/с «Гримм» 18+
00:30 Х/ф «Скайлайн» 16+
02:10 Х/ф «Дети шпионов-4. Армагеддон» 12+
03:50 «Животный смех» 0+
05:50 «Музыка на СТС» 16+

Домашний

06:30, 06:00 «Джейми: обед за 30 минут» 16+
07:30 «Секреты и советы» 16+
08:00 «По делам несовершеннолетних» 16+
09:50 «Давай разведемся!» 16+
10:50 Д/с «Понять. Простить» 16+
12:00 «Кризисный менеджер» 16+
13:00 «Присяжные красоты» 16+
14:00 Т/с «Женский доктор» 16+
17:40, 23:40 «Одна за всех» 16+
18:05 Т/с «Она написала убийство» 16+
19:00, 02:30 Т/с «Дыши со мной» 16+
21:00 Т/с «Дом у большой реки» 16+
00:30 Х/ф «Чудеса в Решетове» 12+
04:30 Д/ц «Звездные истории» 16+

Пятница

06:00 М/ф «Смешарики» 12+
07:20 Школа Доктора Комаровского. 16+
08:00, 13:50, 00:45 Пятница News 16+
08:30, 17:05 Мир наизнанку. Африка 16+
09:30 «Голодные игры» со звездами 16+
11:30 Школа ремонта 16+
13:30 Т/с «Рыжие» 16+
14:20, 18:05 Орел и решка. Назад в СССР 16+
16:10 Большой чемодан. 16+
19:00 Ревизорро. г. Тюмень 16+
20:00 Орел и решка. На краю света 16+
21:00 Орел и решка. Шопинг 16+
22:00 Ревизорро 16+
23:00, 01:15 Т/с «Сверхъестественное» 16+
03:00 Т/с «CSI: Место преступления Нью-Йорк» 16+
04:50 Т/с «Разрушители мифов» 16+

ТВ 3

06:00 Мультфильмы СМФ 0+
09:30, 10:30, 19:30, 20:20 Т/с «Обмани меня» 12+
11:30, 12:30 Т/с «Апокалипсис» 12+
13:30, 18:00, 01:00 «Х-версии. Другие новости» 12+
14:00, 14:30 Д/ф «Охотники за привидениями» 16+
15:00 «Мистические истории» 16+
16:00, 16:30 Т/с «Гадалка» 12+
17:00, 17:30 Т/с «Слепая» 12+
18:30 Т/с «Пятая стража» 16+
21:15, 22:05 Т/с «Черный список» 16+
23:00 Х/ф «Быстрее пули» 16+
01:30 Х/ф «Другие 48 часов» 16+
03:25, 04:25 Т/с «Тринадцатый» 16+
05:25 Т/с «Без свидетелей» 16+

Петербург

06:00, 10:00, 12:00, 15:30, 18:30, 22:00 «Сейчас»
06:10 «Утро на «5» 6+
09:30 «Место происшествия»
10:30, 12:30, 03:50 Х/ф «За последней чертой» 16+
13:15 Х/ф «Обратный отсчет» 16+
16:00 «Открытая студия»
16:50, 01:55 Х/ф «Государственный преступник» 12+
19:00, 19:40 Т/с «Детективы» 16+
20:20, 21:15, 22:25, 23:10 Т/с «След» 16+
00:00 Х/ф «Иван Бровкин на целине» 12+

Рен-тв

05:00, 16:00, 17:00, 04:00 «Не ври мне!» 16+
06:00 «Секреты древних красавиц» 16+
07:00 «Следаки» 16+
07:30, 13:00 «Званый ужин» 16+
08:30, 12:30, 19:30, 23:00 «Новости 24» 16+
09:00 «Территория заблуждений» 16+
11:00 Д/п «Бесы для России» 16+
12:00, 19:00 «Информационная программа 112» 16+
14:00, 15:00, 03:00 «Семейные драмы» 16+
18:00 Д/п «Лимита» 16+
20:00, 00:15 Х/ф «Мальчишник 2: Из Вегаса в Бангкок» 16+
22:00, 02:15 «Смотреть всем!» 16+
23:25 Т/с «Череп и кости» 18+

Пиломатериал, бани, дрова
8-920-859-10-64
Требуется пилорамщик
Продается многопильный станок

Бригада каменщиков
выполнит кирпичную кладку любой сложности
8-900-367-69-69 (Алексей)

ЛИНОЛЕУМ
Оптовые цены
МЕБЕЛЬ
г. Унеча, ул. Кирова, 4
8-906-500-68-66
8-919-292-57-24

Отделка домов, балконов (сайдинг, пластик).
Откосы внутренние и внешние
8-930-827-32-20

ВЫПОЛНИМ строительные работы и ремонт
8-953-271-39-93

РЕМОНТ автоматических стиральных машин у Вас дома
8-920-842-58-70
www.stiralki32.ru

Ремонт мягкой мебели
замена пружин, ткани, поролона
8-952-961-65-36

МЕЛКИЕ СТРОИТЕЛЬНЫЕ РАБОТЫ
1. Копаем (вручную) фундамент, подвалы под воду, газ, отопление
2. Разборка старых построек, уборка строительного мусора
3. Косим траву 4. Электрика
5. Сварочные работы (заборы, ворота, калитки и д. р.) 8-909-241-52-15

Стоматологический кабинет «Калинка»
Пл. Красная, 14
Лиц. ЛО-32-01-000210 от 18.06.09 выдано Департаментом здравоохранения Брянской обл.
Детский прием, лечение кариеса и его осложнений, отбеливание зубов, протезирование, исправление прикуса.
тел.: 8-980-301-000-9, 8 (48348) 2-28-37

Все виды строительных и отделочных работ
Гипсокартон, сайлинг, пластик, электропроводка, водоснабжение, плитка, сварка и др.
8-952-967-41-45; 2-36-77

ТОНИРОВКА
ПРОДАЖА И УСТАНОВКА ЛОБОВЫХ СТЕКОЛ
На автомойке «Бегемот»
8-961-100-33-44

АРЕНДА бетономешалок
8-920-602-71-71

• Диагностика автомобилей
• Замена стекол, ремонт сколов и трещин
• Ремонт и заправка автокондиционеров
8-905-177-19-67

Быстро, качественно, недорого
Ворота, калитки, заборы из шифера и профлиста, а также качественная покраска любых кованных конструкций
8-953-298-46-02 • 8-980-335-94-62

Укладка тротуарной плитки
Кладка кирпича, пеноблока.
Замена крыш. Фундамент,
канализация, водопровод, штукатурка.
8-953-287-25-22

с городского
т. 2-22-22

т. 345-345
прямой мобильный номер

Такси «Хорошее»
Такси города Хороших людей
TAXI

Строительная бригада выполнит дом с нуля до крыши, заливка фундамента, хозпостроики, канализация, водопровод
8-953-292-75-56

СТРОИТЕЛЬСТВО
дома, бани,гаражи, сараи (фундамент, кладка кирпича и пеноблока), крыша, водопровод, канализация, внутренняя отделка.
8-953-277-66-15

ДЛЯ ВАШЕГО ДОМА
Строительные работы:
- бани, гаражи
- крыши (металлочерепица, ондулин, шифер)
- сайдинг, заборы

Монтаж систем:
- отопления, водопровода
- канализации
- установка сантехники
- установка счетчиков на воду
- теплый пол
- замена отопительных котлов

пенсионерам скидки
тел.: 8-919-198-11-01

Монтаж систем отпления, водопровода.
Продажа и установка газовых котлов.
Электрика, сварочные работы (заборы, ворота)
8-929-024-79-74

Бригада выполнит:
строительство домов, коттеджей, хозпостроек, промпомещений с нулевого цикла, под ключ.
Доставка стройматериалов.
8-960-546-46-75 (Анатолий Анатольевич)

Ворота, заборы, калитки, козырьки, навесы.
Душевые и туалетные кабинки
8-953-279-12-63 • 8-920-846-30-84

Ремонт квартир, домов
Отдельные виды ремонтно-строительных работ
8-953-298-24-42

Установка
заборов из профлиста и др. материала
8-920-847-13-95
Недорого

УКЛАДКА ТРОТУАРНОЙ ПЛИТКИ
8-953-294-87-18

Выполним монтаж отопления, замена котлов, разводка воды, сварочные работы (ворота, заборы, калитки), ламинат и другие отделочные работы
8-905-054-30-08
8-906-505-85-64

Выполним все виды строительных и отделочных работ
Быстро, качественно, дешево
8-900-362-26-26

Изготовление
МЕТАЛЛИЧЕСКИХ ДВЕРЕЙ
по индивидуальным размерам
8-953-279-12-63 • 8-920-846-30-84

Любые строительные работы
Крыши, сайдинг, тротуарная плитка, заборы, гипсокартон, отделка помещений,штукатурка, шпаклевка, обои
8-961-002-09-72

Штукатурка, шпаклевка и другие отделочные работы
8-953-292-73-93

РЕСТАВРАЦИЯ ВАНН
Зачем покупать новую?
Эмалировка, жидкий акрил, устранение сколов
8-953-280-38-32
ГАРАНТИЯ КАЧЕСТВА

МУЖ НА ЧАС
Мелкий строительный ремонт
8-953-279-12-63

Быстро, качественно, недорого
выполним все виды строительных работ от фундамента до крыши
• кирпичная кладка • возведение крыши
• копаем и заливаем фундамент
8-962-147-44-43

Выполним все виды отделочных работ
Сайдинг, пластик, ламинат, плитка, водопровод, разводка воды, канализация, электрика, установка котлов и газовых колонок и др. Гарантия, качество.
8-909-241-12-02

Выполним все виды
строительных и отделочных работ
Быстро • Дешево • Качественно
8-909-243-37-06
8-952-967-08-09

Разметка и заливка фундаментов, отопление, водопроводы, сантехника, электрика, заборы, ворота (профнастил)
8-961-102-90-00

Гипсокартон, пластик, отопление, сантехника, водопровод, канализация, установка дверей, сварочные работы, кровля и ремонт крыш, заборы, ворота, калитки.
8-909-241-10-34 · 8-919-199-17-65

Ввод воды, врезка, отопление, сантехника, канализация. Сварочные работы. Внутренние отделочные работы. Цена договорная.
8-953-293-69-27 (звонить с 8:00 до 20:00)

Делаем крыши
Гарантия!
Продажа:
металлочерепица, профнастил, сайдинг (виниловый, металлический)
Замер, доставка, консультация - бесплатно
Всё для вашей кровли
8-953-276-39-51 (Сергей)

ВЫПОЛНИМ ВСЕ ВИДЫ ОТДЕЛОЧНЫХ РАБОТ:
Канализация, водопровод, отопление, отделочные работы (сайдинг, пластик, гипсокартон), монтаж крыш (шифер, металлочерепица), сварочные работы, установка заборов, ворот, калиток, электрофикация, кладка кирпича и блоков.
Тел.: 8-920-869-92-05

Бригада выполнит
монтаж кровли любой сложности. Замена старой кровли на новую, отделка домов сайдингом, заливка фундаментов, кладка блоков, изготовление и установка ворот, заборов из профлиста. Весь материал в наличии
8-929-024-27-07

Все виды строительных работ
Быстро, дешево, качественно
8-961-101-97-88
8-962-131-76-78

---

1. Копаем (вручную) отстойники под воду, под газ, подвалы, фундамент.
2. Вскопаем огород вручную.
3. Водопровод по дому (металлопластик).
4. Заливка фундамента.
5. Демонтаж (разборка) хозпостроек.

8-961-003-12-04

Выполним строительные и отделочные работы. Качественно, недорого.
8-915-802-94-75

ХУДОЖЕСТЕННАЯ КОВКА
Заборы, оградки, калитки, ворота, садовые качели, теплицы, печи в баню, заборы из профлиста
8-905-175-81-78

Любые виды сварочных работ, внутренние и наружные отделочные работы, гипсокартон любой сложности, сантехника, электрика.
Пенсионерам скидки.
Помощь при покупке материала
8-953-289-57-44
8-900-358-95-75

Предлагаем все виды услуг по ремонту и отделке любых помещений
8-930-724-93-86

Отопление, водопровод, канализация, отделочные работы (сайдинг, пластик, гипсокартон),монтаж крыш(шифер, металлочерепица), сварочные работы (заборы, ворота, калитки и др.), электрика, кладка пеноблока и кирпича, плитка, штукатурка
Быстро, недорого ***8-900-363-43-23 • 8-920-855-41-01***

TAXI
Такси «Хорошее»
Такси города Хороших людей
т. 345-345
прямой мобильный номер
с городского
т. 2-22-22

ПРОДАЖА 1,2,3-ком. КВАРТИР

в новом строящемся 3-этажном доме

по адресу: г. Стародуб, ул. Красноармейская, д. 34 А

Индивидуальное отопление

Тел.: 2-42-24, 8-962-137-00-08 (с 9:00 до 18:00)

Проектная декларация размещена в газете «Стародубский проспект» №46 (176) от 20.11.2014 г. - сайт: стародубский-проспект.рф

БЕЛОКНА

СОБСТВЕННОЕ ПРОИЗВОДСТВО

ОКНА ДВЕРИ ПВХ

Деревянные Еврооокна

VITRAGE SALAMANDER KBE

НОВИНКА! Профиль «Faust»

ФУРНИТУРА «МАСО» СО ВСТРОЕННЫМ МИКРОПРОВЕТРИВАНИЕМ

БАЛКОННЫЕ РАМЫ МЕЖКОМНАТНЫЕ ДВЕРИ, ЖАЛЮЗИ

Отделка откосов ВЫЕЗД В РАЙОНЫ

СТАЛЬНЫЕ ДВЕРИ ДЛЯ ВАШЕГО ДОМА

БЛАГОУСТРОЙТЕ ВАШ ДОМ, ВАШЕ ЗДОРОВЬЕ И КОМФОРТ!

8-920-839-08-99

Универмаг, 1-й этаж (за отделом «Мебель»)

Подробная информация об участии в акции, её организаторе, правилах, призах, сроках, месте, порядке их получении по указанному телефону. Товар сертифицирован.

ФАБРИКА ОКОН 32

KBE VEKA brusbox REHAU

ОКНА ДВЕРИ ПВХ
откосы
отливы
подоконники
москитные сетки
жалюзи
рольставни

ТЦ «Стародуб» ул. Свердлова, 14 второй этаж

8-920-849-15-30
8-909-240-55-11
2-30-13

ГАВАНЬ стройматериалов

ул. Гагарина, 1 тел.: 2-24-97, 8-903-869-02-38

РАБОТАЕМ С 9-00 ДО 18-30
БЕЗ ВЫХОДНЫХ И ПЕРЕРЫВА

НИЗКИЕ ЦЕНЫ

ДВЕРИ ВХОДНЫЕ И МЕЖКОМНАТНЫЕ
САНТЕХНИКА · ЭЛЕКТРИКА

КРЕПЕЖ • КРАСКА • ПАНЕЛИ ПВХ и МДФ • ЛАМИНАТ • УТЕПЛИТЕЛИ • СТРОИТЕЛЬНЫЕ СМЕСИ ПЛИНТУСА и ПОРОЖКИ • ДЕКОРАТИВНАЯ КЛЕЕНКА • СМЕСИТЕЛИ • ПЛИТЫ и ПЛИНТУСА ПОТОЛОЧНЫЕ • ДУШЕВЫЕ КАБИНКИ и УГОЛКИ • ИНФРОКРАСНЫЕ САУНЫ • МЕБЕЛЬ ДЛЯ ВАННОЙ КОМНАТЫ • ВАННЫ ЧУГУННЫЕ, АКРИЛОВЫЕ, МЕТАЛЛИЧЕСКИЕ (в т.ч. и цветные) • МОЙКИ • УНИТАЗЫ (более 30 видов) • ГИПСОКАРТОН • ФАНЕРА ОРГАЛИТ • ПЕНОПЛАСТ • ВАГОНКА ПВХ и ДЕРЕВЯННАЯ И МНОГОЕ ДРУГОЕ…

НОВОЕ ПОСТУПЛЕНИЕ МЕЖКОМНАТНЫХ И ВХОДНЫХ ДВЕРЕЙ

ОГРОМНЫЙ ВЫБОР САНТЕХНИКИ

КЕРАМИЧЕСКАЯ ПЛИТКА

ШАХТИНСКАЯ ПЛИТКА · КИРОВСКАЯ КЕРАМИКА · cersanit · Golden Tile · Сокол

Фото не всегда соответствует товару. Кол-во товара ограничено. Необходимый товар сертифицирован. Подробная информация по указанному телефону. Цены действительны на момент выхода рекламы. Кредит предоставляет Русфинанс банк.

Новый отдел косметики

Универмаг, 1 этаж
Широкий ассортимент красок для волос, декоративной косметики

Открылся новый САЛОН КРАСОТЫ

Новый торговый центр «Первомайский» (возле главного входа на рынок)

ТРЕБУЮТСЯ МАСТЕРА-ПАРИКМАХЕРЫ
8-962-140-48-88

с городского
т. 2-22-22
т. 345-345
прямой мобильный номер
Такси «Хорошее»
Такси города Хороших людей
TAXI

Четверг 28 мая
День пограничника

Первый канал
05:00 «Доброе утро»
09:00, 12:00, 15:00, 18:00, 00:10, 03:00 Новости
09:15, 04:15 «Контрольная закупка»
09:45 «Жить здорово!» 12+
10:55, 03:15 «Модный приговор»
12:20, 21:35 Т/с «Взрослые дочери» 16+
14:25, 15:15, 01:20 «Время покажет» 16+
16:00 «Мужское / Женское» 16+
17:00, 02:15, 03:05 «Наедине со всеми» 16+
18:45 «Давай поженимся!» 16+
19:50 «Пусть говорят» 16+
21:00 Время
23:35 «Вечерний Ургант» 16+
00:25 «На ночь глядя» 16+

Россия
05:00, 09:15 «Утро России»
09:00, 11:00, 14:00, 17:00, 17:30, 20:00 Вести
09:55 Ток-шоу. «О самом главном»
11:35, 14:30, 17:10, 19:35 Местное время. Вести-Москва
11:55 Т/с «Тайны следствия» 12+
12:55 «Особый случай» 12+
14:50, 04:45 Вести. Дежурная часть
15:00 Т/с «Последний янычар» 12+
16:00 «Загадка судьбы» 12+
18:15 «Прямой эфир» 12+
20:50 «Спокойной ночи, малыши!»
21:00 Т/с «Между нами девочками» 12+
22:55 «Вечер с Владимиром Соловьёвым» 12+
00:35 «Волынь-43. Геноцид во «Славу Украине» 16+
01:40 Т/с «Я ему верю» 16+
02:40 Т/с «Закон и порядок-20» 16+
03:40 «Комната смеха»

НТВ
06:00 Кофе с молоком 12+
09:00 Солнечно. Без осадков 12+
10:00, 13:00, 16:00, 19:00 Сегодня
10:20 Т/с «Возвращение Мухтара» 16+
12:00, 13:20 Суд присяжных 16+
14:30 Всё будет хорошо! 16+
15:30 Обзор. Чрезвычайное происшествие
16:20 Т/с «Улицы разбитых фонарей» 16+
18:00 Говорим и показываем 16+
19:40 Т/с «Инспектор Купер - 2» 16+
21:30 Т/с «Ментовские войны» 16+
23:20 Анатомия дня
00:00 Т/с «Псевдоним «Албанец» 16+
02:00 Дачный ответ 0+
03:05 Т/с «Операция «Кукловод» 16+
05:00 Т/с «Москва. Три вокзала» 16+

ТНТ
07:00 М/с «Кунг-фу Панда: Удивительные легенды» 12+
07:30 М/с «Губка Боб Квадратные штаны» 12+
07:55 М/с «Пингвины из «Мадагаскара»» 12+
08:25 М/с «Турбо-Агент Дадли» 12+
09:00 «Дом 2. Lite» 16+
10:30 «Битва экстрасенсов» 16+
11:30, 12:00, 12:30, 13:00, 14:30, 15:00, 15:30, 16:00, 16:30, 17:00, 17:30, 18:00, 18:30, 19:00 Т/с «Физрук» 16+
13:30, 14:00 Т/с «Универ» 16+
19:30, 20:00 Т/с «СашаТаня» 16+
20:30 Т/с «Интерны» 16+
21:00 «Комеди Клаб» 16+
22:00 Т/с «Сладкая жизнь 2» 16+
23:00 «Дом 2. Город любви» 16+
00:00 «Дом 2. После заката». Спецвключение 16+
01:00 Х/ф «Шпана и пиратское золото» 12+
03:15 «ТНТ-Club» 16+
03:20 Т/с «Хор» 16+
04:10, 05:00, 05:55 Т/с «Без следа 6» 16+
06:40 «Женская лига. Лучшее» 16+

ТВ центр
06:00 «Настроение» 16+
08:10 Х/ф «Застава в горах» 12+
10:05 Д/ф «Военная тайна Михаила Шуйдина» 12+
10:55 «Доктор И...» 16+
11:30, 14:30, 17:30, 22:00 События 16+
11:50 Х/ф «Мымра» 12+
13:30, 04:40 Ток-шоу «Мой герой» 12+
14:50, 19:30 Город новостей 16+
15:10 «Хроники московского быта. Наряды кремлёвских жен» 12+
15:55, 17:50 Т/с «Миссис Брэдли» 12+
18:20 «Право голоса» 16+
19:45 Т/с «Дорога в пустоту» 16+
21:45 «Петровка, 38» 16+
22:30 «Красный таран». Специальный репортаж 12+
23:05 «Советские мафии. Волшебники Изумрудного города» 16+
00:00 События. 25-й час 16+
00:30 Д/ф «Фальшак» 16+
02:15 Х/ф «Флаги на башнях»
04:05 «Осторожно, мошенники!» 16+
05:30 «Простые сложности» 12+

Россия 2
06:30 Панорама дня. LIVE
08:30, 22:05 Т/с «Котовский» 16+
10:10, 23:50 «Эволюция»
11:45 Большой футбол
12:05, 03:25 Х/ф «Вместе навсегда» 16+
15:30, 01:30 «Полигон». Мины
16:00 Х/ф «Охотники за караванами» 16+
19:40, 21:45 Большой спорт
19:55 Баскетбол. Единая лига ВТБ. 1/2 финала. «Нижний Новгород» - ЦСКА
02:00 «Полигон». Спецбоеприпасы
02:25 «Рейтинг Баженова». Война миров 16+
02:55 «Рейтинг Баженова». Законы природы 16+

Перец
06:00, 08:30, 05:35 Улетное видео 16+
07:30 «Не будь овощем!» 16+
08:00, 19:30 «Что было дальше?» 16+
09:00, 18:30 «Дорожные войны» 16+
10:00, 14:10 «Среда обитания» 16+
11:00 Т/с «Убойная сила» 12+
13:15, 17:30 «КВН. Играют все» 16+
16:25, 20:00 Т/с «Участок» 12+
21:00, 23:30, 01:30, 02:30 +100500 18+
22:00 Т/с «Светофор» 16+
00:30 Голые и смешные 18+
03:00 Х/ф «Пленный» 16+
04:40 Т/с «Знахарь 2» 16+

СТС
06:00 М/с «Смешарики» 0+
06:25 М/с «Чаплин» 6+
06:55 М/с «Барашек Шон» 0+
07:10 М/с «Пингвинёнок Пороро» 0+
07:30 М/с «Клуб Винкс - школа волшебниц» 12+
08:00 М/с «Барашек Шон. Овечьи игры» 0+
08:05 Т/с «До смерти красива» 12+
09:00 «Нереальная история» 16+
09:30 Т/с «Маргоша» 16+
10:30 Т/с «Последний из Магикян» 12+
11:30 Т/с «Папа на вырост» 16+
12:30, 20:00 Т/с «Принц Сибири» 12+
13:30 «Ералаш» 0+
14:55 Х/ф «13-й район» 12+
16:30 Шоу «Уральских пельменей» 16+
18:00 Т/с «Воронины» 16+
21:00 Х/ф «Высший пилотаж» 12+
22:45, 00:00, 02:10 «6 кадров» 16+
23:00 Т/с «Гримм» 18+
00:30 Х/ф «Дети шпионов-4. Армагеддон» 12+
03:40 «Животный смех» 0+

Домашний
06:30, 06:00 «Джейми: обед за 30 минут» 16+
07:30 «Секреты и советы» 16+
08:00 «По делам несовершеннолетних» 16+
09:50 «Давай разведемся!» 16+
10:50 Д/с «Понять. Простить» 16+
12:00 «Кризисный менеджер» 16+
13:00 «Присяжные красоты» 16+
14:00 Т/с «Женский доктор» 16+
17:40, 23:45 «Одна за всех» 16+
18:05 Т/с «Она написала убийство» 16+
19:00, 02:20 Т/с «Дыши со мной» 16+
21:00 Т/с «Дом у большой реки» 16+
00:30 Х/ф «Чужие души» 16+

Пятница
06:00 М/ф «Смешарики» 12+
08:00, 13:50, 01:35 Пятница News 16+
08:30, 17:05 Мир наизнанку. Африка 16+
09:30 «Голодные игры» со звездами 16+
11:30 Школа ремонта 16+
13:30 Т/с «Рыжие» 16+
14:20 Орел и решка 16+
16:10 Большой чемодан. 16+
18:05 Орел и решка. Назад в СССР 16+
19:00 Битва салонов. г. Ростов-на-Дону 16+
20:00 Орел и решка. На краю света 16+
21:00 Еда, я люблю тебя! 16+
22:00 Ревизорро 16+
23:00, 02:05 Т/с «Сверхъестественное» 16+
04:45 Т/с «Разрушители мифов» 16+

ТВ 3
06:00 Мультфильмы СМФ 0+
09:30, 10:30, 19:30, 20:20 Т/с «Обмани меня» 12+
11:30 Т/с «Апокалипсис» 12+
13:30, 18:00, 01:00 «Х-версии. Другие новости» 12+
14:00, 14:30 Д/ф «Охотники за привидениями» 16+
15:00 «Мистические истории» 16+
16:00, 16:30 Т/с «Гадалка» 12+
17:00, 17:30 Т/с «Слепая» 12+
18:30 Т/с «Пятая стража» 16+
21:15, 22:05 Т/с «Черный список» 16+
23:00 Х/ф «Одиссей и остров туманов» 16+
01:30 Х/ф «Враги» 16+
03:25, 04:25 Т/с «Тринадцатый» 16+
05:25 Т/с «Без свидетелей» 16+

Петербург
06:00, 10:00, 12:00, 15:30, 18:30, 22:00 «Сейчас»
06:10 «Утро на «5» 6+
09:30 «Место происшествия»
10:30, 12:30, 03:20 Х/ф «В полосе прибоя» 12+
13:05 Х/ф «Американ-бой» 16+
16:00 «Открытая студия»
16:55, 01:45 Х/ф «Без особого риска» 16+
19:00, 19:40 Т/с «Детективы» 16+
20:20, 21:10, 22:25, 23:10 Т/с «След» 16+
00:00 Х/ф «Не могу сказать «прощай» 12+
05:00 Т/с «Право на защиту» 16+

Рен-тв
05:00, 16:00, 17:00, 04:00 «Не ври мне!» 16+
06:00 «Секреты древних красавиц» 16+
07:00 «Следаки» 16+
07:30, 13:00 «Званый ужин» 16+
08:30, 12:30, 19:30, 23:00 «Новости 24» 16+
09:00 «Великие тайны предсказаний» 16+
12:00, 19:00 «Информационная программа 112» 16+
14:00, 15:00 «Семейные драмы» 16+
18:00 Д/п «Родня» 16+
20:00, 00:20 Х/ф «Мы - Миллеры» 16+
22:00, 03:15 «Смотреть всем!» 16+
23:25 Т/с «Череп и кости» 18+
02:20 «Чистая работа» 12+

Пятница 29 мая
День сварщика в России

Первый канал
05:00 «Доброе утро»
05:10, 09:15 «Контрольная закупка»
09:00, 12:00, 15:00, 18:00 Новости
09:45 «Жить здорово!» 12+
10:55, 04:10 «Модный приговор»
12:20 Т/с «Взрослые дочери» 16+
14:25, 15:15 «Время покажет» 16+
16:00 «Мужское / Женское» 16+
17:00 «Жди меня»
18:45 «Человек и закон» 16+
19:50 «Поле чудес» 16+
21:00 Время
21:30 «КВН». Высшая лига 16+
23:45 «Вечерний Ургант» 16+
00:40 Х/ф «Человек с железными кулаками» 18+
02:20 Х/ф «Охота на Веронику» 16+

Россия
05:00 «Утро России»
08:55 «Мусульмане»
09:10 «Под грохот канонад: «Синий платочек» против «Лили Марлен» 12+
10:05 Ток-шоу. «О самом главном»
11:00, 14:00, 17:00, 17:30, 20:00 Вести
11:35, 14:30, 17:10, 19:35 Местное время. Вести-Москва
11:55 Т/с «Тайны следствия» 12+
12:55 «Особый случай» 12+
14:50 Вести. Дежурная часть
15:00 Т/с «Последний янычар» 12+
16:00 «Загадка судьбы» 12+
18:15 «Прямой эфир» 12+
21:00 «Юморина» 12+
22:55 Х/ф «Жизнь после жизни» 12+
00:55 Х/ф «Мелодия любви» 16+
02:50 «Горячая десятка» 12+
03:55 «Комната смеха»

НТВ
06:00 Кофе с молоком 12+
09:00 Солнечно. Без осадков 12+
10:00, 13:00, 16:00, 19:00 Сегодня
10:20 Т/с «Возвращение Мухтара» 16+
12:00, 13:20 Суд присяжных 16+
14:30 Всё будет хорошо! 16+
15:30 Обзор. Чрезвычайное происшествие
16:20 Т/с «Улицы разбитых фонарей» 16+
18:00 Говорим и показываем 16+
19:40 Т/с «Инспектор Купер - 2» 16+
23:35 Т/с «Псевдоним «Албанец» 16+
01:30 Тайны любви 16+
02:25 Дикий мир 0+
02:45 Т/с «Операция «Кукловод» 16+
04:40 Т/с «Москва. Три вокзала» 16+

ТНТ
07:00 М/с «Кунг-фу Панда: Удивительные легенды» 12+
07:30 М/с «Губка Боб Квадратные штаны» 12+
07:55 М/с «Пингвины из «Мадагаскара»» 12+
08:25 М/с «Турбо-Агент Дадли» 12+
09:00 «Дом 2. Lite» 16+
10:30 «Школа ремонта» 12+
11:30 «Холостяк» 16+
13:00, 13:30, 14:00, 14:30, 15:00, 15:30, 16:00, 16:30, 17:00, 17:30, 18:00, 18:30, 19:00 Т/с «Универ» 16+
19:30 Т/с «СашаТаня» 16+
20:00 «Comedy Woman» 16+
21:00 «Комеди Клаб» 16+
22:00 «Comedy Баттл. Последний сезон» 16+
23:00 «Дом 2. Город любви» 16+
00:00 «Дом 2. После заката». Спецвключение 16+
01:00 «Не спать!» 16+
02:00 Х/ф «Монте-Карло» 12+
04:10 Т/с «Хор» 16+
05:05 Т/с «Без следа 6» 16+
05:55 Т/с «Без следа 5» 16+
06:45 «Женская лига. Лучшее» 16+

ТВ центр
06:00 «Настроение» 16+
08:20 Х/ф «Демидовы» 12+
11:30, 14:30, 17:30, 22:00 События 16+
11:50 Х/ф «Двойной капкан» 12+
14:50, 19:30 Город новостей 16+
15:10 «Советские мафии. Волшебники Изумрудного города» 16+
15:55, 17:50 Т/с «Миссис Брэдли» 12+
18:20 «Право голоса» 16+
19:45, 22:30 Т/с «Дорога в пустоту» 16+
00:10 Д/ф «Траектория судьбы» 12+
01:50 Х/ф «Исчезнувшая империя» 12+
03:55 «Петровка, 38» 16+
04:10 Д/ф «Экипаж» 12+
04:45 Д/ф «Признания нелегала» 12+
05:40 «Марш-бросок» 12+

Россия 2
06:30 Панорама дня. LIVE
08:15, 20:35 Х/ф «Путь» 16+
10:10, 01:30 «Эволюция»
11:45 Большой футбол
12:05 Х/ф «Заговорённый. Игла» 16+
13:45 Х/ф «Заговорённый. Донор» 16+
15:25 «За победу - расстрел? Правда о матче смерти»
16:20 «Гений русского дзюдо. Спорт и разведка»
17:10 Х/ф «Дружина» 16+
22:35 Большой спорт
22:55 Смешанные единоборства. BELLATOR 16+
03:00 «Человек мира». Бутылка с Мадейры
03:55 «За кадром». Монако. Селфи с князем
04:40 Профессиональный бокс. Александр Поветкин (Россия) против Майка Переса (Куба)

Перец
06:00, 08:30, 04:00 Улетное видео 16+
07:30 «Не будь овощем!» 16+
08:00 «Что было дальше?» 16+
09:00, 18:30 «Дорожные войны» 16+
10:00, 14:10 «Среда обитания» 16+
11:05 Т/с «Убойная сила» 12+
13:15, 17:30 «КВН. Играют все» 16+
16:25 Т/с «Участок» 12+
20:45 Х/ф «Близнецы-драконы» 16+
23:00 Х/ф «Универсальный солдат» 18+
01:05 Голые и смешные 18+
02:05 Х/ф «Черный гром» 16+
05:00 Мультфильмы 0+

СТС
06:00 М/с «Смешарики» 0+
06:25 М/с «Чаплин» 6+
06:55 М/с «Барашек Шон» 0+
07:10 М/с «Пингвинёнок Пороро» 0+
07:30 М/с «Клуб Винкс - школа волшебниц» 12+
08:00 М/с «Барашек Шон. Овечьи игры» 0+
08:05 Т/с «До смерти красива» 12+
09:00 «Нереальная история» 16+
09:30 Т/с «Маргоша» 16+
10:30 Т/с «Последний из Магикян» 12+
11:30 Т/с «Папа на вырост» 16+
12:30 Т/с «Принц Сибири» 12+
13:30 «Ералаш» 0+
14:40 Х/ф «Смурфики» 0+
16:35, 19:00, 20:30, 22:00 Шоу «Уральских пельменей» 16+
18:00 Т/с «Воронины» 16+
23:00 «Большой вопрос. Третий сезон» 16+
00:00 Х/ф «Любовь от всех болезней» 16+
02:00 М/ф «Тарзан» 6+
03:45 «Животный смех» 0+
05:45 «Музыка на СТС» 16+

Домашний
06:30, 06:00 «Экономь с Джейми» 16+
07:30 «Секреты и советы» 16+
08:00, 18:55, 23:45 «Одна за всех» 16+
08:50, 22:45 Д/ц «Звёздная жизнь» 16+
10:50 Т/с «Мой генерал» 16+
18:00 Т/с «Она написала убийство» 16+
19:00 Х/ф «Повезёт в любви» 16+
00:30 Х/ф «Побочный эффект» 16+
02:20 Х/ф «Возвращение блудного папы» 12+
04:15 Д/ц «Звездные истории» 16+

Пятница
06:00 М/ф «Смешарики» 12+
08:00, 13:50, 23:30 Пятница News 16+
08:30 Мир наизнанку. Африка 16+
09:30 «Голодные игры» со звездами 16+
11:30 Блокбастеры 16+
13:35 Т/с «Рыжие» 16+
14:20 Орел и решка 16+
16:10 Большой чемодан. 16+
17:05 Мир наизнанку. Латинская Америка 16+
18:05 Орел и решка. Назад в СССР 16+
19:00 Орел и решка. Шопинг. Танзания 16+
20:00 Орел и решка. На краю света 16+
21:00 Орел и решка. Юбилейный 16+
22:00 Ревизорро 16+
00:00 Т/с «Ангар 13» 4 сезон. 16+
01:50 Большая разница 16+
02:55 Т/с «Разрушители мифов» Спецвыпуск 16+

ТВ 3
06:00 Мультфильмы СМФ 0+
09:30, 10:30 Т/с «Обмани меня» 12+
11:30 Т/с «Апокалипсис древности» 12+
13:30, 00:15 «Х-версии. Другие новости» 12+
14:00, 14:30 Д/ф «Охотники за привидениями» 16+
15:00 «Мистические истории» 16+
16:00, 16:30 Т/с «Гадалка» 12+
17:00, 17:30 Т/с «Слепая» 12+
18:00 Д/с «Громкие дела» 12+
19:00 «Человек-невидимка» 12+
20:00 Х/ф «Кобра» 16+
21:45 Х/ф «Блэйд» 16+
01:15 «Европейский покерный тур» 18+
02:15, 03:15, 04:15 Т/с «Тринадцатый» 16+
05:25 Т/с «Без свидетелей» 16+

Петербург
06:00, 10:00, 12:00, 15:30, 18:30 «Сейчас»
06:10 «Момент истины» 16+
07:00 «Утро на «5» 6+
09:30 «Место происшествия»
10:30, 12:30, 14:00, 16:00, 17:20 Т/с «Профессия - следователь» 12+
19:00, 19:45, 20:30, 21:15, 22:00, 22:50, 23:35, 00:20, 01:05 Т/с «След» 16+
01:55, 02:35, 03:15, 03:55, 04:35, 05:05 Т/с «Детективы» 16+

Рен-тв
05:00 «Не ври мне!» 16+
06:00 «Секреты древних красавиц» 16+
07:00 «Следаки» 16+
07:30, 13:00 «Званый ужин» 16+
08:30, 12:30, 19:30 «Новости 24» 16+
09:00 «Великие тайны исчезнувших цивилизаций» 16+
12:00, 19:00 «Информационная программа 112» 16+
14:00 «Смерть им к лицу» 16+
16:00 «Табор уходит в разведку» 16+
20:00 «Территория заблуждений»
22:00, 03:30 «Смотреть всем!» 16+
23:00 Х/ф «Парфюмер: История одного убийцы» 18+
01:45 Х/ф «Особь 2» 16+
04:20 Т/с «Туристы» 16+

TAXI

Такси «Хорошее» т. 345-345 прямой мобильный номер

Такси города Хороших людей

с городского т. 2-22-22

КАДАСТРОВЫЙ ИНЖЕНЕР

Толочко Андрей Владимирович

Комплексные услуги в сфере недвижимости:

- Кадастровые услуги: межевание земельных участков, технический план здания, строения, помещения (квартиры), акт обследования.
- Консультации по недвижимости.
- Сопровождение сделок с недвижимостью.
- Оформление и регистрация прав собственности на недвижимость.
- Подготовка договоров по отчуждению недвижимого имущества.
- Помощь в оформление прав наследства.
- Выделение/оформление земельных паев.

Наш адрес: МФЦ, пл. Красная, д.11 (бывший Дом Пионеров)

Тел: 8 -952-967-45-45, 8-952-964-32-10

ОКНА ПВХ

ЖАЛЮЗИ РОЛЬСТАВНИ

КРОВЛЯ

ДВЕРИ входные межкомнатные

автоматические ВОРОТА

ОТОПЛЕНИЕ

8-905-102-81-10

8-980-302-65-07

ОТКАЧКА ВЫГРЕБНЫХ ЯМ

промывка прочистка канализационной системы

8-910-735-25-61

РАБОТАЕМ БЕЗ ВЫХОДНЫХ

Магазин

PURINA

Акция!!! С 27 апреля по 8 мая пройдет продажа комбикормов фирмы «Пурина» для бройлеров с 10% скидкой.

Спешите купить, срок использования комбикормов продлен до 6 месяцев. В наличии комбикорма для всех видов птиц, поросят, свиней откорма, телят, кроликов. Соль, премиксы, мясокостная мука, кормушки и поилки для птицы

Работаем с 10:00 до 20:00 без выходных.
с. Печеники, тел.: 8-962-143-60-53

ОКНА ДВЕРИ ИЗ ПВХ И АЛЮМИНИЯ

ЛОДЖИИ ИЗ ПВХ И АЛЮМИНИЯ

MAXIFORM

Месторождение ОКОН!

г. Клинцы, пр-т Ленина, 21
тел.: 8 (48336) 4-24-97

г. Стародуб, пл. Красная, 12, КБО
8-980-335-77-74

п.г.т. Красная Гора, ул. Советская, 52 б, тел.: 8 (48346) 9-63-88
8-915-537-54-00

п.г.т. Климово, ул. Коммунистическая, 6А
8-910-232-55-45

г. Унеча, ул. Иванова, ост. «Автовокзал»
8-980-338-90-24

г. Новозыбков, пл. Октябрьской революции, 1
тел.: 8(48343) 3-42-29
8-980-303-82-22

г. Сураж, ул. Ленина, 67
8-980-331-70-51

п.г.т. Погар, ул. Октябрьская, 9, «Евросеть»
8-910-297-40-06

Только в МАЕ!

1400 мм

6990 руб.

1200 мм

РУССКИЕ ОКНА

www.rusokna.ru

г. Клинцы, пр-т Ленина, 22
тел.: 8 (48336) 4-09-56,
8-980-307-70-77

г. Новозыбков, ул. Первомайская, 63, магазин №61 «Универсам»
8-980-300-80-70

г. Унеча, ул. Луначарского, 23
8-910-294-07-27

г. Сураж, ул. Октябрьская, 16-г, ТЦ «Жемчужный»
8-910-239-30-79

профиль: REHAU Sib 70 мм (Германия)

фурнитура: AUBI Favorit (Германия)

ЭНЕРГОСБЕРЕГАЮЩИЙ СТЕКЛОПАКЕТ 40 мм

Цена включает:

доставка, монтаж, подоконник (1500х300 мм), отлив (1500х200 мм), москитная сетка.

Цена на складе 4990 рублей

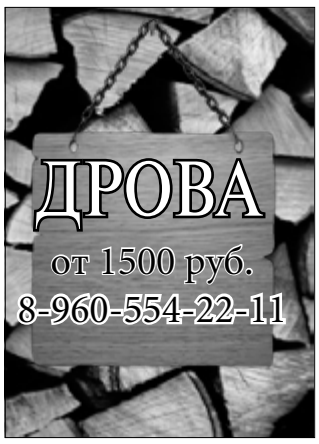

ДРОВА

от 1500 руб.

8-960-554-22-11

Спутниковое ТВ

8-905-054-78-05

ТРИКОЛОРТВ

Выезд, продажа, установка, ремонт, обслуживание

Обмен старого оборудования MPEG-2 на новый Full HD.
Более 100 каналов с доплатой.
В продаже цифровые приставки.

Продажа и установка

КОНДИЦИОНЕРОВ

8-920-846-50-17 (Сергей)

до 80 м.

Бурение

скважин под воду

8-920-853-42-05

8-952-964-22-39

Кондиционеры

ПРОДАЖА И УСТАНОВКА

ГАРАНТИЯ 2 ГОДА

монтаж 5000 руб.

магазин «Мир климата»

г. Унеча, ул. Комунистическая, д. 6

Тел.: 8-906-504-41-70 Александр

Магазин праздничных товаров

"Happy Star"*

Товары для организации любого праздника: дня рождения, свадьбы, юбилея, рождения ребенка и др.

Светодиодные шары. Наполнение гелием воздушных шаров. Шары различных форм. Открытки. Праздничная одноразовая посуда.

Мы находимся по адресу: г. Стародуб, ул. Первомайская, д.10Б
Магазин "Хозтовары" (возле рынка)

*счастливая звезда

Макияж и укладка на любой случай

Екатерина

8-920-602-66-10

Фотография - это момент оставшийся не только в памяти.....

8-920-602-66-10 Екатерина

- LOVE STORY*
- Семейная фотосессия
- Свадебная фотосъемка
- Выпускные в школах и детских садах

*любовная история

ВАШИ ОКНА

Мы предлагаем только высококачественные материалы и профессиональную установку изделий по низким ценам.

Тел: 8-953-279-7117

Мы находимся по адресу: г. Стародуб, ул. Первомайская, д.10Б
Магазин "Хозтовары" (возле рынка)

с городского
т. 2-22-22 **т. 345-345** прямой мобильный номер

Такси «Хорошее»
Такси города Хороших людей
TAXI

ТАКСИ
Элит
круглосуточно
2-29-61
поездка по городу **70 р.**
8 905 177 02 03
37 02 03
8 910 296 90 97
8 920 830 38 28
8 953 281 73 55
Микроавтобус (8 мест) 8-920-830-38-40

НАТЯЖНЫЕ ПОТОЛКИ
Быстро, качественно, недорого.
Гарантия 10 лет.
Бесплатный замер и консультанция.
Большой выбор фотопечати.
Монтаж люстры - в подарок.
8-920-861-94-62 · 8-903-818-03-95
Подробная информация об участии в акции, её организаторе, правилах, призах, сроках, месте, порядке их получении по указанному телефону. Товар сертифицирован.

ОТКРЫЛСЯ МАГАЗИН РАЗЛИВНОГО ПИВА
с 11:00 до 22:00 час.
г. Стародуб, ул. Краснооктябрьская, д. 22
(Бывшая городская душевая)
ЧРЕЗМЕРНОЕ УПОТРЕБЛЕНИЕ ПИВА ВРЕДИТ ВАШЕМУ ЗДОРОВЬЮ

Зенит ТАКСИ
- лимузин для свадьбы
- доставка продуктов
- «трезвый водитель»
- эвакуатор
пассажирские и грузовые перевозки
С нами удобно!
30-18-22
377-832
422-322
TELE2 8-953-289-55-15
поездки от 50 рублей

Инженер-электрик
выполнит любые виды электромонтажных работ:
- подключение счётчиков
- установка розеток;
- установка выключателей;
- установка светильников, люстр, бра;
- прокладка электропроводки в квартире;
- вывод отдельной розетки для подключения бытовой техники;
- устранение неисправностей в электросети.
Быстро-Дешево-Качественно
Александр (8-900-363-37-09)

ПРОДАЖА И УСТАНОВКА СПУТНИКОВЫХ АНТЕНН
Стоимость установки: «Триколор» - от 7900 руб.
Обмен старого оборудования MPEG-2 Триколор на новый Full HD. Более 200 каналов с доплатой 4400 руб.
8-960-549-52-27

ТРОТУАРНАЯ ПЛИТКА БОРДЮРЫ
Широкий ассортимент
Собственное производство в г. Стародубе
Срок эксплуатации плитки - 20 лет!
8-961-002-64-93

ПРЕССОВАННАЯ ТРОТУАРНАЯ ПЛИТКА БОРДЮРЫ
45/20/6
ДОСТАВКА ПО ГОРОДУ
8-960-552-88-87

ТРОТУАРНАЯ ПЛИТКА
ГОСТ 17608-91
8-920-602-71-71
помощь при укладке

АВТОШКОЛА **«Лидер»**
Пл. Красная, 12 (здание КБО, 2-й этаж)
Производим набор на подготовку водителей категории «В», переподготовку с «С» на «В» и новые категории «М» (скутер) и «А1» (мотоцикл)
Начало занятий - 1 июня
Срок обучения 2,5 месяца.
8-962-139-18-08
Лицензия Департамента образования и науки Брянской области №3533 от 21 июля 2014 г. Заключение УГИБДД УМВД Росии по Брянской области № 32007 от 18.11.2014 г
СДАЧА НА МЕСТЕ

прессованная
ТРОТУАРНАЯ ПЛИТКА
Заборы из железобетона
8-919-295-04-12

ВЫСОКОКАЧЕСТВЕННЫЙ ЖЕЛЕЗОБЕТОННЫЙ ЗАБОР
ДОСТАВКА • УСТАНОВКА
- РАЗЛИЧНОЙ КОНФИГУРАЦИИ И ВЫСОТЫ
- ПРОСТ В УСТАНОВКЕ
- ДОЛГОВЕЧЕН
- 10 ВИДОВ ФОРМ
ПРОШЁЛ ИСПЫТАНИЯ В ЛАБОРАТОРИИ
8-961-102-03-04
8-962-130-44-43
(звонить с 9-00 до 19-00)
ОФИС: г. Стародуб, пл. Красноармейская, 55 А
ТРОТУАРНАЯ ПЛИТКА
- ШИРОКИЙ АССОРТИМЕНТ ПРОДУКЦИИ
- ФАСАДНАЯ ОБЛИЦОВОЧНАЯ ПЛИТКА
- БОРДЮРНЫЙ КАМЕНЬ
- СЛАНЕЦ
МАЛЫЕ АРХИТЕКТУРНЫЕ ФОРМЫ
- ЦВЕТОЧНИЦЫ
- ВАЗЫ
- КОЛОННЫ
- БАЛЯСИНЫ

Стародубский учебный центр ДОСААФ приглашает всех желающих на учебу по подготовке водителей категории «В», оказывает дополнительные услуги по вождению.
Начало занятий с 20 мая 2015 года в 18-00 по адресу: Стародуб, ул. Московская, 10. Тел.: 2-24-12

Стоимость установки:
«Триколор» - 8000-8500 руб.
«НТВ+» - 7000-8000 руб.
ТРИКОЛОР ТВ
Обмен старого оборудования MPEG-2 Триколор на новый Full HD. Более 100 каналов с доплатой 4500 руб.
Подробности по тел.:
8-930-822-54-54
г. Клинцы, ул. Октябрьская, 24 (2-й этаж)
ПРОДАЖА И УСТАНОВКА СПУТНИКОВЫХ АНТЕНН

КУРСЫ** базовый уровень **МОДЕЛИРОВАНИЯ НОГТЕЙ
- гелиевая технология -
- индивидуальные занятия -
Повышение квалификации для мастеров с любым опытом работы
8-915-800-60-25

Привезу пеноблок, кирпич
Пр-во Гомель
Разгрузка
8-909-241-97-16

БЮРО УСЛУГ
• Оформление договора купли-продажи
• Заявление на регистрацию и снятия с учета авто-мото транспорта, замена водительского удостоверения, ПТС
• Автострахование, техосмотр, зеленая карта.
• Страхование жилья, семьи и детей.
8-920-830-38-44 Выезд по городу и району

Утепляем дома пристройки
(путём пеноизоляции)
• Теплоизоляция экологична отличный звукоизолятор
• Процесс заливки этого пенопласта технологичен
• Мыши и крысы в нём не живут и его не едят
• По теплоизоляционным свойствам пеноизол превосходит пенополистерол и минвату
• Пеноизол не горит
• Стоек к воздействию микроорганизмов
ЭКОНОМИЧНОСТЬ НАДЕЖНОСТЬ КАЧЕСТВО ТЕПЛО
Телефон: 8-920-855-88-22

Привезу кирпич, пеноблок
Пр-во Гомель
8-909-240-13-13

В отделе «Весёлый затейник» поступление товара:
всё для свадеб, Дней рождения, выписки из роддома и мн. др.
Подарки и сувениры
ТЦ «Стародуб» (ул. Свердлова, 14) 2 эт.

TAXI
Такси «Хорошее» т. 345-345
Такси города Хороших людей
прямой мобильный номер
с городского т. 2-22-22

Суббота 30 мая

Первый канал

05:15 «Контрольная закупка»
05:50, 06:10 Т/с «Страна 03» 16+
06:00, 10:00, 12:00, 15:00, 18:00 Новости
08:00 «Играй, гармонь любимая!»
08:45 М/с «Смешарики. Новые приключения»
09:00 «Умницы и умники» 12+
09:45 «Слово пастыря»
10:15 «Смак» 12+
10:55 «Владимир Кузьмин. «Счастье не приходит дважды» 12+
12:15 «Идеальный ремонт»
13:10 «На 10 лет моложе» 16+
13:55 «Спасти ребенка» 12+
15:15 «Взрослые и дети». Праздничный концерт к Дню защиты детей
16:50 «Кто хочет стать миллионером?»
18:15 «Танцуй!»
21:00 Время
21:20 «Сегодня вечером» 16+
23:00 «Мистер и миссис СМИ» 16+
23:35 Х/ф «Танцуй отсюда!» 16+
01:25 Х/ф «Перевал Миллера» 16+
03:30 Х/ф «Жажда странствий» 16+

Россия

04:55 Х/ф «Над Тиссой» 12+
06:35 «Сельское утро»
07:05 «Диалоги о животных»
08:00, 11:00, 14:00 Вести
08:10, 11:10, 14:20 Местное время. Вести-Москва
08:20 «Военная программа»
08:50 «Планета собак»
09:25 «Субботник»
10:05 «Освободители» «Пехота» 12+
11:20 «Укротители звука» 12+
12:20, 14:30 Х/ф «Непутевая невестка» 16+
16:15 «Субботний вечер»
18:05 Х/ф «По секрету всему свету» 12+
20:00 Вести в субботу
20:45 Х/ф «Верни меня» 12+
00:35 Х/ф «Чего хотят мужчины» 16+
02:35 Х/ф «Только вернись» 16+
04:15 «Комната смеха»

НТВ

05:35, 00:55 Т/с «Пляж» 16+
07:25 Смотр 0+
08:00, 10:00, 13:00, 15:30 Сегодня
08:15 Золотой ключ 0+
08:45 Медицинские тайны 16+
09:25 Готовим с Алексеем Зиминым 0+
10:20 Главная дорога 16+
11:00 Поедем, поедим! 0+
11:50 Квартирный вопрос 0+
13:20 Футбол. «Зенит» - «Локомотив». СОГАЗ. Чемпионат России по футболу 2014-2015
15:55 Т/с «Улицы разбитых фонарей» 16+
18:00 Следствие вели... 16+
19:00 Центральное телевидение
20:00 Новые русские сенсации 16+
22:00 Ты не поверишь! 16+
23:00 Х/ф «Кома» 16+
02:55 Дикий мир 0+
03:20 Т/с «Операция «Кукловод» 16+
05:10 Т/с «Москва. Три вокзала» 16+

ТНТ

07:00 «Comedy Club. Exclusive» 16+
07:35, 08:00, 08:30 М/с «Губка Боб Квадратные штаны» 12+
09:00, 09:30 Т/с «Деффчонки» 16+
10:00 «Дом 2. Lite» 16+
11:00 «Школа ремонта» 12+
12:00 Т/с «СашаТаня» 16+
12:30, 00:30 «Такое Кино!» 16+
13:00, 20:00 «Экстрасенсы ведут расследование» 16+
14:30, 15:00, 15:30, 16:00, 16:30 Т/с «Интерны» 16+
17:00 Х/ф «Саботаж» 16+
19:15, 19:30 Т/с «ХБ» 16+
21:30 «Холостяк» 16+
23:00 «Дом 2. Город любви» 16+
00:00 «Дом 2. После заката». Спецвключение 16+
01:00 Х/ф «Восторг Палуза» 16+
02:40 Т/с «Хор» 16+
03:35, 04:25 Т/с «Без следа 5» 16+
05:15 Т/с «Женская лига. Банановый рай» 16+
06:00, 06:30 М/с «Кунг-фу Панда: Удивительные легенды» 12+

ТВ центр

06:10 «АБВГДейка»
06:40 Х/ф «Застава в горах» 12+
08:40 «Православная энциклопедия» 6+
09:05 Д/ф «Короли эпизода. Фаина Раневская» 12+
10:05 Х/ф «Волшебная лампа Аладдина»
11:30, 14:30, 23:10 События 16+
11:50 Д/ф «Самая обаятельная и привлекательная» 12+
12:20 Х/ф «Все будет хорошо!» 12+
14:45 «Петровка, 38» 16+
14:55 Х/ф «Сиделка» 16+
16:55 Х/ф «Кремень. Освобождение» 16+
21:00 «Постскриптум» 16+
22:10 Ток-шоу «Право знать!» 16+
23:20 «Право голоса» 16+
01:40 Д/ф «Враг по расчету» 16+
02:30 Х/ф «Двойной капкан» 12+
05:05 «Линия защиты» 16+
05:40 Д/ф «Знахарь XXI века» 12+

Россия 2

06:30 Панорама дня. LIVE
08:20 «В мире животных» с Николаем Дроздовым
08:50 «Диалоги о рыбалке»
09:20 Т/с «Летучий отряд. Порт» 16+
11:05 Т/с «Летучий отряд. В тихом омуте» 16+
12:50, 17:00 Большой спорт
13:10 Т/с «Военная разведка. Западный фронт». Ягдкоманда 16+
15:05 Т/с «Военная разведка. Западный фронт». Возвращение коллекции 16+
17:25 Баскетбол. Единая лига ВТБ. 1/2 финала. «Химки» - «Локомотив-Кубань» (Краснодар)
19:15 Т/с «Военная разведка. Западный фронт». Одиннадцатый цех 16+
21:15 Т/с «Военная разведка. Западный фронт». Казимир 16+
23:20 «Большой футбол с Владимиром Стогниенко»
00:10, 04:20 Смешанные единоборства 16+
02:05 «Следственный эксперимент». Смертельный автограф
02:35 «НЕпростые вещи». Ковер
03:05 «НЕпростые вещи». Пробка
03:35 «Максимальное приближение». Белград

Перец

06:00, 08:00, 04:25 Мультфильмы 0+
07:30 «Не будь овощем!» 16+
09:05, 01:30 Х/ф «ТАСС уполномочен заявить» 0+
13:30 «Что было дальше?» 16+
14:30 Х/ф «Чародеи» 0+
17:40 Х/ф «V Центурия. В поисках зачарованных сокровищ» 16+
20:00 Х/ф «Скалолазка и последний из седьмой колыбели» 12+
22:00, 23:00 +100500 18+
00:00 «Ноги прокурора» 16+
00:30 Голые и смешные 18+

СТС

06:00 М/ф «Тарзан» 6+
07:45 М/с «Пингвинёнок Пороро» 0+
07:55 М/с «Робокар Поли и его друзья» 6+
08:30 М/с «Том и Джерри. Детские годы» 0+
09:00 М/с «Драконы и всадники Олуха» 6+
10:20 Х/ф «Смурфики» 0+
12:15, 00:55 Х/ф «Пятеро друзей. Часть вторая» 6+
14:00 Х/ф «Любовь от всех болезней» 16+
16:00 «Ералаш» 0+
16:50 М/с «Драконы. Защитники Олуха» 6+
17:15 М/ф «Турбо» 6+
19:00 «Взвешенные люди» 16+
20:30 Х/ф «Моя ужасная няня» 0+
22:20 Х/ф «Отпуск по обмену» 16+
02:40 М/ф «Сезон охоты-3» 0+
04:05 «Животный смех» 0+
05:35 «Музыка на СТС» 16+

Домашний

06:30, 06:00 «Экономь с Джейми» 16+
07:30 «Секреты и советы» 16+
08:00, 22:55 «Одна за всех» 16+
08:10 Д/ц «Звёздная жизнь» 16+
09:10 Х/ф «Однажды двадцать лет спустя» 16+
10:40 Т/с «Близкие люди» 16+
14:40, 19:00 Т/с «1001 ночь» 12+
18:00, 21:55 Д/ц «Восточные жены» 16+
00:30 Х/ф «Синие как море глаза» 16+
02:15 Х/ф «Комната с видом на огни» 12+
04:05 Д/ц «Звездные истории» 16+

Пятница

06:00 М/ф «Смешарики» 12+
08:50 Школа Доктора Комаровского 16+
09:30 Орел и решка. Неизведанная Европа 16+
11:30 Еда, я люблю тебя! 16+
12:30 Орел и решка. Шопинг 16+
13:30, 19:25 Орел и решка 16+
15:30, 23:00 Х/ф «Шаг вперед 2: Улицы» 16+
17:25 Х/ф «Погоня» 16+
22:00 Орел и решка. Неизданное 16+
00:55 Т/с «Клиника» 16+
01:50 Большая разница 16+
02:50 Т/с «Разрушители мифов» Спецвыпуск 16+

ТВ 3

06:00, 10:00, 05:45 Мультфильмы СМФ 0+
09:30 «Школа доктора Комаровского» 12+
11:00 Х/ф «Чисто английское убийство» 12+
14:30 Х/ф «Каратэ-пацан» 12+
17:15 Х/ф «Первый удар» 12+
19:00 Х/ф «Танго и Кэш» 16+
21:00 Х/ф «Блэйд 2» 16+
23:15 Х/ф «Боевик Джексон» 16+
01:15 Х/ф «Блэйд» 16+
03:45, 04:45 Т/с «Тринадцатый» 16+

Петербург

05:50 М/ф «Верлиока», «Верное средство», «Заяц Коська и Родничок», «Опять двойка», «Незнайка учится», «Винтик и Шпунтик - веселые мастера», «Межа», «Лиса и дрозд», «Муха-Цокотуха», «Машенькин концерт», «Петух и краски», «Девочка в цирке» 0+
09:35 «День ангела» 0+
10:00, 18:30 «Сейчас»
10:10, 10:55, 11:40, 12:25, 13:05, 13:55, 14:35, 15:20, 16:05, 16:55, 17:40 Т/с «След» 16+
19:00, 20:00, 20:55, 21:55, 22:55, 23:50, 00:50 Т/с «Меч» 16+
01:45, 03:00, 04:20, 05:45 Т/с «Профессия - следователь» 12+

Рен-тв

05:00 Т/с «Туристы» 16+
09:40 «Чистая работа» 12+
10:30, 04:40 «Смотреть всем!» 16+
12:30 «Новости 24» 16+
13:00 «Военная тайна» 16+
17:00 «Территория заблуждений» 16+
19:00 Х/ф «Матрица» 16+
21:30 Х/ф «Матрица: Перезагрузка» 16+
00:00 Х/ф «Матрица: Революция» 18+
02:30 Х/ф «Особь 3» 16+

Открытое акционерное общество

«Стародубагротранс»

Брянская область, г. Стародуб, ул. Ленина, д. 160

СООБЩЕНИЕ

20 июня 2015 г. в 12:00 часов, в помещении администрации Общества по адресу: Брянская область, г. Стародуб, ул. Ленина, д. 160 проводится, в очной форме, годовое собрание акционеров ОАО «Стародубагротранс». Начало регистрации акционер в 11:30 часов.

Повестка дня:

1. Определение порядка ведения годового общего собрания акционеров ОАО «Стародубагротранс».
2. Утверждение годового отчета Общества, годовой бухгалтерской отчетности, в том числе отчета о прибылях и убытках за 2014 г.
3. Избрание членов Совета директоров Общества.
4. Ликвидация Общества.
5. Назначение ликвидатора Общества.

Акционеры – физические лица должны иметь при себе паспорт, либо другой документ, удостоверяющий личность. Представители акционеров должны иметь доверенность, заверенную в порядке, установленном законодательством РФ.

Дата составления списка акционеров, имеющих право на участие в годовом общем собрании акционеров ОАО «Стародубагротранс» 16 апреля 2015 года.

С материалами повестки дня собрания акционеры общества могут ознакомиться по адресу: Брянская область, г. Стародуб, ул. Ленина, д. 160, с 25 мая 2015 г. ежедневно в рабочее время, обратившись к Генеральному директору общества, а также во время проведения годового общего собрания по месту его проведения.

Совет директоров ОАО «Стародубагротранс».

Воскресенье 31 мая

Троица — День Святой Троицы, Пятидесятница, День химика

Первый канал

06:00, 10:00, 12:00 Новости
06:10 Т/с «Страна 03» 16+
08:10 «Служу Отчизне!»
08:45 М/с «Смешарики. ПИН-код»
08:55 «Здоровье» 16+
10:15 «Непутевые заметки» 12+
10:35 «Пока все дома»
11:25 «Фазенда»
12:15 Т/с «Брак по завещанию. Возвращение Сандры» 16+
18:00 «Точь-в-точь». Финал 16+
21:00 Время
22:30 «Что? Где? Когда?» Летняя серия игр
23:35 Х/ф «Стальная бабочка» 16+
01:45 Х/ф «Омен» 18+
03:45 «Мужское / Женское» 16+

Россия

05:25 Х/ф «Ларец Марии Медичи» 12+
07:20 «Вся Россия»
07:30 «Сам себе режиссер»
08:20 «Смехопанорама»
08:50 «Утренняя почта»
09:30 «Сто к одному» Телеигра
10:20 Местное время. Вести-Москва. Неделя в городе
11:00, 14:00 Вести
11:20, 02:35 «Россия. Гений места» 12+
12:20 Фестиваль детской художественной гимнастики «Алина»
14:10 Х/ф «Лекарство для бабушки» 16+
17:00 «Один в один» 12+
20:00 Вести недели
22:00 «Воскресный вечер» 12+
00:35 Х/ф «Течет река Волга» 16+
03:30 «Планета собак»
04:05 «Комната смеха»

НТВ

06:05, 01:45 Т/с «Пляж» 16+
08:00, 10:00, 13:00 Сегодня
08:15 Русское лото плюс 0+
08:50 Их нравы 0+
09:25 Едим дома 0+
10:20 «Первая передача» 16+
11:00 Чудо техники 12+
11:50 Дачный ответ 0+
13:20 Я худею 16+
14:15 Своя игра 0+
15:10 Т/с «Улицы разбитых фонарей» 16+
18:00 Чрезвычайное происшествие. Обзор за неделю
19:00 Сегодня. Итоговая программа
20:00 Список Норкина 16+
21:05 Х/ф «Обмен» 16+
00:40 М-1. Лучшие бои 16+
03:40 Дикий мир 0+
04:00 Т/с «Операция «Кукловод» 16+
05:00 Т/с «Москва. Три вокзала» 16+

ТНТ

07:00 «ТНТ. MIX» 16+
07:35, 08:00, 08:30 М/с «Губка Боб Квадратные штаны» 12+
09:00, 09:30 Т/с «Деффчонки» 16+
10:00 «Дом 2. Lite» 16+
11:00 «Сделано со вкусом» 16+
12:00 «Перезагрузка» 16+
13:00 Х/ф «Саботаж» 16+
15:20 Х/ф «Последний рубеж» 16+
17:30, 18:00, 18:30, 19:00, 19:30 Т/с «СашаТаня» 16+
20:00 «Комеди Клаб» 16+
21:00 Т/с «Однажды в России» 16+
22:00 «STAND UP» 16+
23:00 «Дом 2. Город любви» 16+
00:00 «Дом 2. После заката». Спецвключение 16+
01:00 Х/ф «Рассказы» 18+
03:15 Т/с «Хор» 16+
04:05, 04:55 Т/с «Без следа 5» 16+
05:50 «Женская лига. Лучшее» 16+
06:00, 06:30 М/с «Кунг-фу Панда: Удивительные легенды» 12+

ТВ центр

06:20 Х/ф «Мымра» 12+
08:00 «Фактор жизни» 12+
08:30 Д/ф «Евгений Герасимов. Привычка быть героем» 12+
09:20 Х/ф «Бармен из «Золотого якоря» 12+
10:55 «Барышня и кулинар» 12+
11:30, 00:00 События 16+
11:40 Х/ф «Вечера на хуторе близ Диканьки»
13:00 Х/ф «Баламут» 12+
14:50 Московская неделя 16+
15:20 Х/ф «Одиночка» 16+
17:25 Х/ф «Преступление в фокусе» 16+
21:00 «В центре событий» 16+
22:10 Т/с «Пуаро Агаты Кристи» 12+
00:15 Т/с «Расследование Мердока» 12+
02:10 Х/ф «Демидовы» 12+
05:05 Д/ф «Александр Пороховщиков. Чужой среди своих» 12+

Россия 2

06:30 Панорама дня. LIVE
08:15 «Моя рыбалка»
08:45 «Язь против еды»
09:15 Т/с «Летучий отряд. Пятое дело» 16+
10:55 Т/с «Летучий отряд. Стертые следы» 16+
12:40, 14:45, 22:50 Большой спорт
12:55 Баскетбол. Единая лига ВТБ. 1/2 финала. ЦСКА - «Нижний Новгород»
15:05 Т/с «Военная разведка. Первый удар». Спасти академика 16+
17:05 Т/с «Военная разведка. Первый удар». Задание, которого не было 16+
18:55 Т/с «Военная разведка. Первый удар». Экономический удар 16+
20:55 Т/с «Военная разведка. Первый удар». Троянский конь 16+
23:15 Смешанные единоборства. М-1 Challenge 16+
01:30 Спортивные танцы. Акробатический рок-н-ролл. Чемпионат России
02:35 «ЕХперименты». Тихая вода
03:05 «Опыты дилетанта». Травмы и реабилитация
03:35 «Максимальное приближение». Тоскана
04:00 Х/ф «Пыльная работа» 16+

Перец

06:00, 08:00, 03:00 Мультфильмы 0+
07:30 «Не будь овощем!» 16+
08:30 Т/с «Светофор» 16+
14:30 Х/ф «V Центурия. В поисках зачарованных сокровищ» 16+
16:45 Х/ф «Скалолазка и последний из седьмой колыбели» 12+
18:45 Х/ф «Чародеи» 0+
22:00, 23:00 +100500 18+
00:00 «Ноги прокурора» 16+
00:30 Голые и смешные 18+
01:30 Х/ф «ТАСС уполномочен заявить» 0+

СТС

06:00 М/ф «Сезон охоты-3» 0+
07:25 М/с «Барашек Шон» 0+
07:35 М/с «Пингвинёнок Пороро» 0+
07:55 М/с «Робокар Поли и его друзья» 6+
08:30 М/с «Том и Джерри. Детские годы» 0+
09:00 М/с «Алиса знает, что делать!» 6+
09:35 «МастерШеф» 16+
11:00 «Успеть за 24 часа» 16+
12:00 «Свидание со вкусом» 16+
12:30 М/ф «Турбо» 6+
14:15 «Взвешенные люди» 16+
15:45 «Ералаш» 0+
16:30 Шоу «Уральских пельменей» 16+
18:00 Х/ф «Моя ужасная няня» 0+
19:50 Х/ф «Лысый нянька. Спецзадание» 0+
21:35 Х/ф «Супернянь»
23:10 «Большой вопрос. Третий сезон» 16+
00:10 «6 кадров» 16+
03:40 «Животный смех» 0+
05:40 «Музыка на СТС» 16+

Домашний

06:30, 06:00 «Экономь с Джейми» 16+
07:30 «Секреты и советы» 16+
08:00, 18:55, 23:30 «Одна за всех» 16+
08:05 Х/ф «Впервые замужем» 0+
10:00 Х/ф «Повезёт в любви» 16+
13:45 Т/с «Вышел ёжик из тумана...» 16+
18:00 Т/с «Она написала убийство» 16+
19:00 Х/ф «Еще один шанс» 16+
22:30 Д/ц «Звёздная жизнь» 16+
00:30 Х/ф «Случайный попутчик» 16+
02:20 Х/ф «Так бывает» 16+
04:10 Д/ц «Звездные истории» 16+

Пятница

06:00 М/ф «Смешарики» 12+
08:50 Школа Доктора Комаровского 16+
09:30 Орел и решка. Неизведанная Европа 16+
11:30 Орел и решка. Юбилейный 16+
12:30, 15:00 Ревизорро 16+
14:00 Битва салонов 16+
22:00 Орел и решка. Неизданное 16+
23:00 Х/ф «Погоня» 16+
01:00 Т/с «Клиника» 16+
01:55 Большая разница 16+
02:55 Т/с «Разрушители мифов» Спецвыпуск 16+

ТВ 3

06:00, 08:00, 05:30 Мультфильмы СМФ 0+
07:30 «Школа доктора Комаровского» 12+
08:30 Х/ф «Стюарт Литтл» 0+
10:15 Х/ф «Каратэ-пацан» 12+
13:00 Х/ф «Дуракам закон не писан» 16+
15:15 Х/ф «Первый удар» 12+
17:00 Х/ф «Танго и Кэш» 16+
19:00 Х/ф «Неизвестный» 16+
21:15 Х/ф «Блэйд 3: Троица» 16+
23:30 Х/ф «Кобра» 16+
01:15 Х/ф «Блэйд 2» 16+
03:30 Х/ф «Хороший, плохой, тупой» 12+

Петербург

07:00 Т/с «Профессия - следователь» 12+
08:00 М/ф «Осторожно обезьянки», «Кубик и Тобик», «Приключения Мурзилки», «Терем-теремок», «Кот в сапогах», «Капризная принцесса», «Последний лепесток» 0+
10:10 «Истории из будущего» 0+
11:00 Х/ф «За витриной универмага» 12+
12:40 Х/ф «Золотая мина» 12+
15:20 Х/ф «Не могу сказать «прощай» 12+
17:00 «Место происшествия. О главном»
18:00 Главное
19:30, 20:25, 21:25, 22:20, 23:20 Т/с «Меч» 16+
00:20 Х/ф «Домовой» 16+
02:30 Х/ф «Американ-бой» 16+
04:45 Д/с «Агентство специальных расследований» 16+

Рен-тв

05:00 «Смотреть всем!» 16+
05:45 Х/ф «Хоттабыч» 16+
07:40 Х/ф «Спиди-гонщик» 12+
10:10, 20:20 Х/ф «Человек из стали» 12+
12:50 Х/ф «Матрица» 16+
15:20 Х/ф «Матрица: Перезагрузка» 16+
18:00 Х/ф «Матрица: Революция» 16+
23:00 «Добров в эфире» 16+
00:00 «Военная тайна» 16+
04:00 «Территория заблуждений» 16+

с городского
т. 2-22-22
т. 345-345
прямой мобильный номер
Такси «Хорошее»
Такси города Хороших людей
TAXI

KBE
Пластиковые окна, балконы, веранды, теплые откосы
от проверенного завода-производителя ОКНО-МАРКЕТ
Доступные цены, отличное качество
8-950-695-31-81

ГРУЗОПЕРЕВОЗКИ
«Газель»
8-905-176-49-57

Грузовые, пассажирские, грузопассажирские
ПЕРЕВОЗКИ
8 человек/ 1,5 тонн
8-920-834-04-71

3т.
ГРУЗО-ПЕРЕВОЗКИ
до 3 тонн. Рено фургон
8-930-726-42-20
8-953-294-93-55

ГРУЗО перевозки
Газель, тент
8-953-289-57-32
8-930-829-71-27
(после 13:00)

ОКНО-МАРКЕТ
от завода-производителя
ОКНА • ДВЕРИ
ЛОДЖИИ • БАЛКОНЫ ПВХ
Замер, доставка - БЕСПЛАТНО
Отделка пластиком помещений, откосы, сайдинг
НИЗКИЕ ЦЕНЫ
8-920-851-54-04
8-953-278-56-64

пассажирские
ПЕРЕВОЗКИ
грузовые
Рынки г. Москвы, вахты
8 человек/1 тонна
8-910-293-21-30

ГРУЗО перевозки
по области и РФ
8-961-002-99-00
По городу не работаем

ГРУЗОПЕРЕВОЗКИ
по РФ до 2 тонн
8-930-823-25-65

Грузовые перевозки
до 2,5 тонн до 24 м. куб.
8-906-503-22-99

ЭВАКУАТОР ГРУЗОВОЙ
с частичной погрузкой и буксировкой до 20 тонн
8-960-555-16-61

КРАН-МАНИПУЛЯТОР
до 3 тонн на базе «Камаз», грузоподъемностью до 10 тонн (длина 5,2 м.) + прицеп, грузоподъемностью до 10 тонн (длина 6 м.)
8-960-555-16-61

ЧИСТКА ПОДУШЕК
Дом Быта, в подвале
МЫ ВЫПОЛНИМ: режим работы: ежедневно- с 9:00 до 17:00
обеспылевание пуха и пера; удаление ворса; очистку от мелких частиц и микроорганизмов; бактерицидную ультрафиолетовую обработку; удаление крупного мусора; подсушка и распушение наполнителя мощным воздушным потоком; разбивание слипшихся пухо-перьевых комков; изменение размера и формы подушек.
В наличии наволочки всех размеров
8-961-100-94-42;
8-953-277-93-95

ПАССАЖИРСКИЕ ПЕРЕВОЗКИ
по РОССИИ
20 мест
+TV и кондиционер
заказ: 8-906-503-22-99

ПЕЧИ ДЛЯ БАНИ
собственное производство
(ТОЛЩИНА МЕТАЛЛА 10мм)
БАКИ ДЛЯ БАНИ
(ТОЛЩИНА МЕТАЛЛА 3 мм)
8-961-002-76-68
металл новый

Печи, камины, барбекю
Ремонт и монтаж
8-905-104-87-96

Маршрутное такси Стародуб - Брянск
Отправление из Стародуба:
6-30 (от «Пеликана» до диагностического центра)
7-00 (от автостанции)
Отправление из Брянска 14-15
Запись по телефону:
8-961-003-777-0; 8-909-244-45-15

Продажа сыпучих материалов с доставкой
Песок, щебень, грунт
Вывоз строительного мусора
8-961-002-25-11

Продается:
песок строительный, навоз, бой кирпича. Недорого.
8-929-022-83-37
8-960-552-16-72

магазин
«Всё для ритуала»
предлагает:
Изготовление и установка памятников - от 7000 руб.
Организация и проведение похорон - 5500 руб.
В широком ассортименте ритуальный товар.
Гробы от 1300 руб., венки от 390 руб., корзинки от 150 руб.
Обращаться: проезд Северный, 1; улица Воровского, 2 А (напротив «Сберкассы»)
Тел.: 2-46-52, 8-915-800-02-20

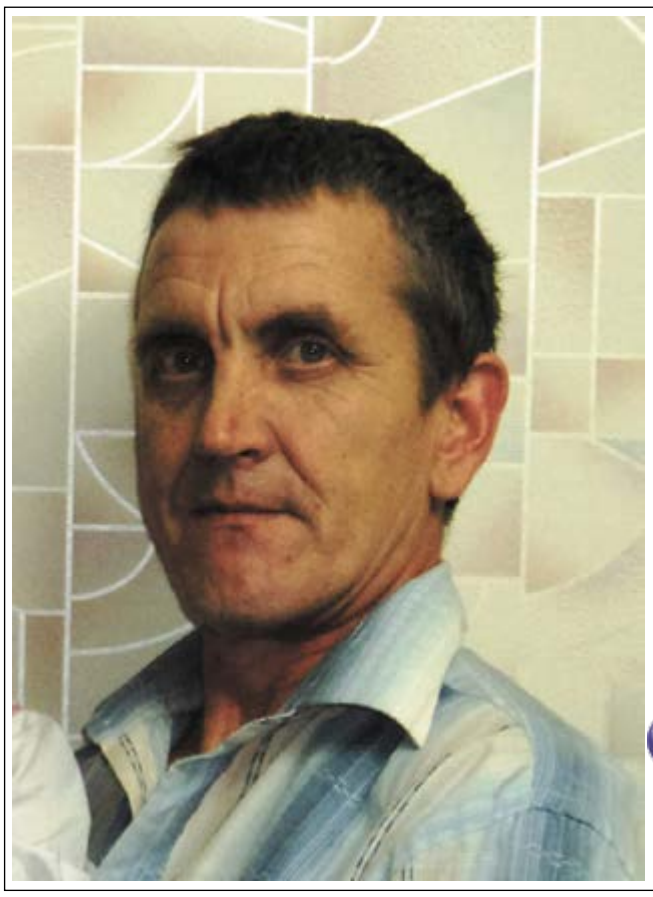

Поздравляем дорогого и любимого мужа, папу и дедушку

Кудрявцева Анатолия Михайловича

с ДНЕМ РОЖДЕНИЯ!

Нет на свете лучше папы,
Лучше мужа тоже нет!
И конечно для внучат ты
Самый лучший в мире дед!
Пусть будет жизнь полна веселья, смеха,
Пусть в сердце вечно молодость живёт.
Желаем мы здоровья и успеха
На много-много лет вперёд!
И сколько б лет ни стукнуло тебе
Поверь, не стоит их бояться.
Желаем счастья светлого в судьбе,
Твои года - твоё богатство

Жена, дети, внучки

TAXI
Такси «Хорошее» т. 345-345
Такси города Хороших людей
прямой мобильный номер
с городского т. 2-22-22

АНТИКВАРНЫЙ МАГАЗИН
«Брянская Старина»
покупает предметы старины:
-Самовары фигурные от 5 тысяч руб. и выше.
-Иконы больших размеров (метр и более) от 160 тысяч руб.
и выше.
-Иконы старообрядческие 45 тысяч руб. и выше.
-Золотые царские десятки (червонцы) от 18 тысяч руб. и выше.
-Пустые доски от старообрядческих икон.
-Церковные книги. Серебряные монеты. Картины.
-Бронзовые и фарфоровые статуэтки.
-Награды до 1917 г., значки и знаки до 1953 г.
-Клады с огородов и другая старина из сундуков и чердаков.
Экспертиза, выезд оценщика на дом и консультация - бесплатно. Расчёт сразу.
8-(48343)3-07-14
8-920-861-7777
8-930-733-3333

ПОВЕРКА ГАЗОВЫХ СЧЕТЧИКОВ
от 1000 руб.
8 (48343) 3-24-02
8-953-286-64-32
8-961-003-12-95

КОШУ ТРАВУ
БЕНЗОКОСИЛКОЙ
8-903-819-30-92

ТУР. АГЕНТСТВО НИЗКИХ ЦЕН
Инком-тур
Ж/Д И АВИА БИЛЕТЫ
Санатории Белоруссии и России
Турция, Египет, Таиланд, ОАЭ и другие страны
Паломнические и экскурсионные поездки
г. Стародуб, ул. Первомайская 9/10
тел.: 2-13-80, 8-905-104-22-25
РАБОТАЕМ БЕЗ ПОСРЕДНИКОВ!

Организация оказывает услуги автокрана
2-23-08 • 2-22-47

Право управления многоквартирными домами получили три компании.

В мае 2015 года вступил в силу Закон об управлении многоквартирными домами. Управляющие компании, которые задействованы в этой сфере деятельности, обязаны иметь соответствующую лицензию. В апреле 2015 года комиссия по лицензированию управляющих компаний в Брянской области рассмотрела заявки поданные ООО «ДКХ», ООО «УК Ника» и ООО «Монтажник». В апреле комиссией было принято решение о выдаче лицензии на управление многоквартирными домами ООО ДКХ, а ООО «УК Ника» и ООО «Монтажник» было отказано до устранения выявленного замечания (не полностью была раскрыта информация на сайте «Реформа ЖКХ»). После устранения замечания 19 мая жилищная комиссия выдала положительное заключение, а комиссия по лицензированию выдало лицензию на право управления МКД управляющим компанием ООО «УК Ника» и ООО «Монтажник» . Поэтому в настоящее время у собственников жилья многоквартирных домов города Стародуба по прежнему есть право выбора.

Пресс служба администрации города Стародуба

НА ЗАБОРЕ...

ПРОДАЕТСЯ

...срочно ВАЗ 21063. На ходу. 8-915-536-47-21

...ВАЗ 2107 2000 г.в. 8-915-534-81-38. (1)

...ВАЗ 2107i 2006 г.в. Цвет красный, чехлы, тонировка. Цена договорная. 8-920-838-84-47

...ВАЗ 21110 2001 г.в. Универсал, цвет золотисто-серо-голубой. В хорошем состоянии. 8-950-693-18-34, 8-953-292-73-60. (2)

...ВАЗ 21124 2006 г.в. Цвет серо-синий; картофелекопалка. 8-915-805-73-63

...срочно ВАЗ 2114 2013 г.в. Состояние отличное. 8-906-696-00-72. (2)

...ВАЗ 2115 2009 г.в. 8-920-865-52-21. (2)

...ВАЗ 212140 (НИВА) 2011 г.в. 8-919-293-78-92. (2)

...УАЗ 452 бортовой + второй в придачу. Цена договорная. 8-920-858-07-80. (2)

...AUDI 100 1988 г.в. В хорошем состоянии, двигатель 1.8 карб. Цена 75 000 руб. Возможен обмен – только на Газель тент. 8-900-374-19-35. (1)

...AUDI 100 1988 г.в. по запчастям, VOLKSWAGEN JETTA 1988 г.в. по запчастям. 8-900-374-19-35. (1)

...AUDI 100 (переходная) 1988 г.в. Двигатель 1.8, карбюратор. Цена 45 000 руб. 8-960-546-33-92

...CHEVROLET LACETTI 2008 г.в. Хетчбек, 5-двер. 8-900-363-44-66. (2)

...CHEVROLET LANOS 2008 г.в. Пробег 100 т.км. Цена 185 000 руб. 8-962-147-3-999. (2)

...срочно CHEVROLET NIVA 2012 г.в. 8-920-832-50-77. (2)

...CHEVROLET NIVA ноябрь 2012 г.в. Пробег 24 т.км., комплектация Люкс, в отличном состоянии. 8-920-830-30-25

...HYUNDAI ELANTRA 2004 г.в. Цвет серебристый, 1.6 МКПП, 2 комплекта резины, 4 стеклопод., ГУР, кондиционер. В хорошем состоянии. Цена 230 000 руб., торг. 8-930-729-51-44. (1)

...MITSUBISHI PAJERO-4 2008 г.в. 8-905-054-78-05. (м)

...OPEL VECTRA B 1996 г.в. Двигатель 1.6, АКПП. В хорошем состоянии; VOLKSWAGEN PASSAT B-3 1991 г.в. В нормальном состоянии. 8-906-503-08-83. (2)

...RENAULT-19 1992 г.в. Двигатель 1.7 моно, цвет черный, хетчбек, 2 комплекта колес. Цена 80 000 руб. Возможен обмен – только на Газель тент. 8-920-845-24-71. (1)

...SUZUKI BALENO 1997 г.в. Универсал, цвет серебристый, двигатель 1.6, МКПП, ГУР, кондиционер. Без вложений. Цена 150 000 руб. 8-961-106-19-20. (2)

...VOLKSWAGEN PASSAT B-3 1992 г.в. 8-920-830-71-72

...ГАЗ 5312 (бортовой) + запчасти. 8-920-866-19-75. (1)

...экскаватор ЮМЗ-6 ЭО 2621. 8-952-960-64-99

...трактор Т-49. Требуется ремонт. Телега 2-осная. 8-920-844-70-56

...трактор МТЗ-80 1997 г.в. В хорошем состоянии. 8-920-840-66-39

...мотоцикл Racer Skyway RC250CS. 8-950-691-08-28. (2)

...мопед «Дельта» 2008 г.в. Объем 49,9 см.куб. Цена 15 000 руб. 8-980-302-60-08. (1)

...мопед. 8-905-103-60-19. (2)

...мопед «Орион». 8-920-842-52-01 (Сергей). (2)

...картофелесажалка СН 4Б. В хорошем состоянии. Цена договорная. 8-920-603-56-39

...б/у стекла (боковые и задние) от автомобиля Ока, б/у пластиковые окна р-р 2 м.*1,5 м. – 2 шт., б/у железная дверь с коробкой. 8-961-100-27-17. (2)

...электродвигатель 7,5 кВт – 1400 об. (фланцевый); 7,5 кВт – 3000 об. 8-903-868-02-10. (1)

...скутер «Темро» 80QT. Двигатель 49,9, цвет синий. Торг уместен. 8-905-175-93-90

...комплект зимней резины «Тойо» (Япония). 235/70 R16. Мало б/у, в отличном состоянии. 8-906-501-68-36. (2)

...б/у шины «Yokohama» AA01. 185/160 R14 82T. 2 шт. 8-961-002-38-41

...летняя резина «Kumho» 185/65 R15. 4 шт. 8-952-968-87-18

...дешево зимние шипованные шины HANKOOK WINTER RS (Корея, модель 2014 г.в.) 205/55 R16. 4 шт., без износа и дефектов. Цена 3 400 руб./шт.; цветной телевизор THOMSON-418X. Диагональ 14 дюймов (35 см). В рабочем состоянии. Цена 2 000 руб. 8-903-869-09-97. (2)

...новая зимняя шипованная резина «Matador» 175/65 с дисками R14. 4 шт., цена 8 000 руб. 8-952-967-41-45. (3)

...ГАРАЖ в районе автостанции (Райтоп). Без подвала. 8-961-004-29-90

...ГАРАЖ в районе АТП. 8-960-563-26-65. (1)

...ГАРАЖ в районе АТП. В хорошем состоянии. 8-929-023-84-99. (м)

...2 смежных КОМНАТЫ в общежитии по ул. Семашко, 18. Возможно за материнский капитал. 8-905-174-36-89. (2)

...КОМНАТА в общежитии по пл. Красноармейской, 18, ком.15. Ремонт, вода в комнате, с мебелью, 2-й этаж, не угловая, 16,2 м.кв. Цена договорная. 8-920-849-96-75, 8-909-244-33-85. (2)

...КОМНАТА в общежитии по ул. Краснооктябрьской,42. 5-й этаж. 8-920-861-58-83. (1)

...КОМНАТА в общежитии по ул. Семашко, 16. 36 м.кв., 4-й этаж. Цена 750 000 руб. 8-920-861-53-83. (м)

...половина 2-ком. квартиры по ул. Калинина, 10. 5 этаж. Комната 13,2 м.кв., капитальный ремонт. 8-920-848-74-10 (звонить после 18:00). (м)

...срочно, недорого КВАРТИРА в 2-квартирном доме (центр города). 37 м.кв., газовое отопление, гараж, участок. 8-915-803-78-02, 8-915-530-33-96. (1)

А.Н. ...КВАРТИРА в центре города. 1/1 эт., 35 м.кв., печное отопление, вода рядом. Цена 750 000 руб. 8-900-361-74-32. (м)

А.Н. ...КВАРТИРА в центре города (напротив «Сбербанка»). 2/2 эт., 54 м.кв., подвал, сарай, 2 сотки земли. Цена 1 800 000 руб. 8-900-361-74-32. (м)

А.Н. ...КВАРТИРА в п. Меленск. Цена 700 000 руб. 8-900-361-74-32. (м)

...КВАРТИРА по ул. Красноармейской, 34. 5-й этаж. 8-905-175-48-81. (2)

...срочно 1-ком. КВАРТИРА по ул. Совхозной. Цена 750 000 руб., торг при осмотре. 8-980-316-11-56. (2)

...1-ком. КВАРТИРА. 8-900-359-58-64, 8-962-131-71-17. (4)

...1-ком. КВАРТИРА. Цена 700 000 руб. 8-920-845-50-85. (1)

...1-ком. КВАРТИРА в центре города. В хорошем состоянии. 8-915-531-86-67. (1)

...срочно 1-ком. КВАРТИРА. Торг уместен. 8-906-698-70-65

...1-ком. КВАРТИРА по ул. Гагарина, 21. В хорошем состоянии. 8-920-833-56-51

...1-ком. КВАРТИРА по ул. Урицкого, 25. 31 м.кв., 3/5 этаж. 8-900-361-74-23 (Юрий)

...1-ком. КВАРТИРА в центре города. 33 м.кв., индивидуальное отопление, газ, вода, телефон. 8-960-547-39-79

А.Н. ...1-ком. КВАРТИРА в п. Меленск. 1-й этаж панельного дома, 35 м.кв., окна ПВХ. Цена 650 000 руб. 8-900-361-74-32. (м)

...2-ком. КВАРТИРА по ул. Восточной. 3-й этаж, ремонт, в отличном состоянии. 8-906-083-22-11. (2)

...2-ком. КВАРТИРА по ул. Семашко. 8-905-054-95-30. (2)

...2-ком. КВАРТИРА по пл. Красной, 4 (центр города). 8-961-101-99-82. (2)

...2-ком. КВАРТИРА в новом доме. 8-953-290-61-83. (2)

...срочно 2-ком. КВАРТИРА в центре города. 46 м.кв., 2-й этаж. 8-962-140-32-72. (2)

...2-ком. КВАРТИРА по ул. Совхозной, 42-5. 42 м.кв., ремонт, газ, вода, хозпостройки. 8-962-138-35-99, 8-903-819-43-19. (2)

...благоустроенная 2-ком. КВАРТИРА в центре города. 8-953-28-27-329. (1)

...2-ком. КВАРТИРА по ул. Московской, 16 (центр). 2/2 этаж, 43 м.кв., ремонт, сарай. Цена 1 600 000 руб. 8-929-998-55-04. (4)

...2-ком. КВАРТИРА в районе автостанции. 8-920-864-33-40. (1)

...срочно, недорого 2-ком. КВАРТИРА по ул. Ленина. Гараж, сарай. 8-961-002-41-22. (1)

...2-ком. КВАРТИРА в общем доме по ул. Ленина. Газ, вода, санузел, сарай, гараж, участок 4 сот. 8-930-823-61-28. (1)

...2-ком. КВАРТИРА по ул. Калинина. 5-й этаж. 8-920-600-12-08. (1)

...2-ком. КВАРТИРА в новом доме. 2-й этаж. 8-961-102-80-00

...2-ком. КВАРТИРА по ул. Семашко, 24. 59,2 м.кв., 2-й этаж. 8-903-644-76-51, 9-44-96. (2)

...2-ком. КВАРТИРА в районе Грибка. Комнаты раздельные. 8-960-563-70-35 (Татьяна)

...2-ком. КВАРТИРА по ул. Семашко, 15. 4 этаж, 50,5 м.кв., индивидуальное отопление, евроремонт, не угловая. 8-905-103-92-38. (м)

...3-ком. КВАРТИРА в районе автостанции. 60,7 м.кв. Цена договорная. 8-915-532-84-27. (2)

...3-ком. КВАРТИРА в п. Десятуха. Индивидуальное отопление, 1-й этаж, в хорошем состоянии. 8-903-644-47-54. (2)

...3-ком. КВАРТИРА в п. Десятуха. Индивидуальное отопление, 71,5 м.кв., 2 балкона, хозпостройки. 8-900-357-06-02, 8-920-841-52-21. (2)

...3-ком. КВАРТИРА по ул. Красноармейской. 4-й этаж, индивидуальное отопление. 8-960-550-00-46. (2)

...3-ком. КВАРТИРА в районе Грибка. 3-й этаж, в хорошем состоянии. Недорого. Торг уместен. 8-962-136-85-61. (2)

...3-ком. КВАРТИРА по ул. Гагарина, 21а, кв. 4. 1-й этаж, 70 м.кв. 8-919-191-12-78. (1)

...срочно 3-ком. КВАРТИРА в 3-квартирном доме. Все удобства, евроокна, вход и двор отдельный, веранда, гараж, подвал. Ремонт не требуется. Цена 1 280 000 руб., торг. 8-909-240-23-41

...3-ком. КВАРТИРА по ул. Гагарина 21а, кв. 9. 1-й этаж. Цена 2 000 0000 руб. 8-920-801-82-16

...3-ком. КВАРТИРА. Евроремонт, индивидуальное отопление, небольшой участок, гараж, подвал. 8-961-000-42-35. (3)

...3-ком. КВАРТИРА по ул. Гагарина, 2. 5-й этаж, евроремонт, окна ПВХ, остекленная 6-метровая лоджия (переделанный выход с кухни), натяжные потолки, встроенная кухня. 8-903-869-03-28. (м)

...4-ком. КВАРТИРА в районе Октябрьской школы. Общая площадь 61 м.кв. ...или обмен на 1-ком. квартиру с доплатой. 8-915-803-48-25. (2)

...ЧАСТЬ ДОМА. Газ и вода – рядом. 8-905-176-48-64. (1)

...ЧАСТЬ ДОМА по ул. Садовая, 9. Жилая площадь 43 м.кв., газ, имеется возможность подведения воды. 8-926-78-00-370. (1)

...ЧАСТЬ ДОМА. 8-915-536-53-43

...ПОЛДОМА по ул. Малеча. Отдельный вход, отдельная земля, 70 м.кв., все условия. 8-905-103-81-08. (2)

...ПОЛДОМА в центре города. 8-900-356-54-49. (2)

...ПОЛДОМА рядом с центром города. Газ в доме, вода рядом, надворные постройки, отдельный вход, двор, огород. 8-953-279-92-32

А.Н. ...ПОЛДОМА по ул. Семашко. Цена 1 350 000 руб. 8-900-361-74-32. (м)

...газифицированный ДОМ. Баня, сарай, огород 22 сот., вода рядом. Недорого. 8-952-965-95-54. (2)

...ДОМ в п. Десятуха. 111 м.кв., надворные постройки. Документы к продаже готовы. 8-900-363-60-65. (2)

...жилой ДОМ в д. Меженики.

TAXI
Такси «Хорошее» т. 345-345
Такси города Хороших людей
прямой мобильный номер
с городского т. 2-22-22

Паровое отопление, вода и канализация в доме, 45 м.кв. Год назад был произведен ремонт. Цена 250 000 руб. 8-920-852-02-29. (2)

...ДОМ. Газ, вода. 8-960-547-48-26. (2)

...деревянный ДОМ по пер. Матросова, 1. Все удобства, кабельное ТВ, телефон, интернет, общая площадь 80 м.кв. (жилая 60), баня, хозпостройки, участок 12 соток, выход на 2 улицы, тихое и уютное место, замечательные соседи. 8-915-538-25-03. (2)

...ДОМ в деревне. С документами. 8-905-101-88-20. (2)

...срочно, недорого ДОМ по ул. Маяковского, 44. Общая площадь 57 м.кв., все удобства. 8-920-604-10-36. (2)

...газифицированный ДОМ в с. Алейниково. 8-920-840-96-93. (2)

...ДОМ в черте города. 90 м.кв., санузел раздельный, летняя кухня 20 м.кв. с газом, теплица, баня, 2 гаража и другие хозпостройки. Земля в собственности – 20 соток, сад, огород – все ухожено. Документы к продаже готовы. Цена 3 100 000, торг уместен. 8-910-33-76-335. (2)

...срочно ДОМ по ул. Фурманова, 39. 8 (48348) 2-17-48. (2)

...ДОМ. 110 м.кв., газ, вода, канализация, санузел, 15 соток, плодовые деревья. 8-900-373-29-13. (2)

...ДОМ №58 в д. Коробовщина. 8-963-210-45-31. (2)

...ДОМ в с. Занковка. 47 м.кв., газ, вода, канализация. 8-915-530-46-87. (2)

...ДОМ. 120 м.кв., все удобства, участок 9 соток, гараж, подвал. 8-930-725-48-22. (2)

...жилой ДОМ по пер. Трудовой, 11. Надворные постройки, участок 22 сот. 8-961-002-97-06. (2)

...ДОМ в деревне. Без документов. 8-930-824-57-74. (2)

...ДОМ в с. Логоватое, ул. Трудовая. Надворные постройки, газ, вода, баня. 8-920-842-27-77. (6)

...ДОМ по ул. Клинцовской. 40 м.кв., 9 соток, подвал. Цена 650 000 руб., торг. 8-953-286-03-53, 8-961-000-36-38. (1)

...ДОМ по ул. Луначарского (возле парка). 8-952-965-95-54. (1)

...деревянный ДОМ в с. Новомлынка. Центр села, хозпостройки, печное и газовое отопление. Цена договорная. Обращаться по адресу: с. Новомлынка, ул. Московская, д. 32. (1)

...коробка кирпичного ДОМА 9*12 м. 8-920-830-41-67. (1)

...ДОМ по ул. Некрасова. Тел.: 2-23-68. (1)

...ДОМ по ул. Совхозной. 56 м.кв., участок 22 сот., газ, вода, отопление. Туалет в доме, гараж, хозпостройки. 8-905-175-62-35

...ДОМ в д. Крюков. Газ, отопление, хозпостройки, баня. Вода рядом. 8-906-695-76-19

...газифицированный ДОМ в с. Левенка, ул. Зеленая, 41. Вода. 8-910-294-70-69

...ДОМ по ул. Куйбышева, д. 9, кв. 2. 8-920-604-35-73, 8-930-725-47-88

...срочно ДОМ. 55 м.кв., газ, вода, туалет, душ, евроокна. Цена 1 300 000, торг; павильон 23 м.кв.; ларек; б/у холодильник «Веко». 8-962-139-75-62. (1)

...кирпичный ДОМ по ул. Воровского, 47 (центр города). Газ, вода, жилая пл. 66 м.кв., общая пл. участка 562 м.кв. 8-961-101-05-51. (м)

...2 ДОМА в с. Гарцево. 8-921-316-78-29. (1)

А.Н. ...ДОМ по ул. Комарова. Цена 1 400 000 руб. 8-900-361-74-32. (м)

...ДОМ с надворными постройками. Сарай, подвал, вода горячая/холодная. Удобства в доме. Цена 945 000 руб. 8-929-023-84-99. (м)

А.Н. ...ДОМ х. Занковка. 64 м.кв. Цена 650 000 руб. 8-900-361-74-32. (м)

А.Н. ...газифицированный ДОМ в с. Старые Халеевичи. Цена 450 000 руб. 8-900-361-74-32. (м)

А.Н. ...газифицированный ДОМ в д. Крюков. 48 м.кв., вода рядом, участок 28 соток. Цена 250 000 руб. Возможна сдача в аренду (за коммунальные платежи) с последующим выкупом. 8-900-361-74-32. (м)

...срочно УЧАСТОК по ул. Урицкого с домом без удобств. Газовое отопление, колонка во дворе. 8-953-294-29-71 (звонить после 16:00). (2)

...УЧАСТОК 16 соток под застройку по ул. Рубца; подгузники для взрослых №2. 8-900-373-29-13. (2)

...УЧАСТОК по пер. Свердлова, 45. 15 соток, фундамент с пристройкой. Газ, вода – рядом. 8-920-60-30-167. (2)

...УЧАСТОК под застройку по ул. Чехова (в районе больницы). 8-960-553-37-71. (2)

...УЧАСТОК под застройку. 8-909-244-45-15. (7)

...УЧАСТОК в районе ул. Дачной. 15 соток. Цена 200 000 руб. 8-900-371-91-67. (2)

...УЧАСТОК по пер. Клинцовскому, 7. 675 м.кв., постройки. Рядом остановка, магазин, все коммуникации. 8-953-277-62-86. (2)

...УЧАСТОК по ул. Гомельской, 24 (в районе совхоза). 1413 м.кв., в собственности, рядом газ и вода. 8-910-331-40-62. (1)

...срочно, недорого УЧАСТОК. В собственности. 8-920-831-81-72 (звонить после 19:00). (1)

...УЧАСТОК по пл. Красная, 5 (территория рынка). 14 соток, с фундаментом для строительства нежилых помещений р-р 15*24 м.кв. и 20*12 м.кв. Цена 3 500 000 руб. 8-906-500-39-96. (11)

...УЧАСТОК 6 соток по ул. Веревченко, 29 (центр города). Цена 130 000 руб. 8-906-500-39-96. (1)

...срочно УЧАСТОК по пер. Тургенева, 10 (в районе совхоза). 13 соток (в собственности), фундамент 9*10, сруб бани, сарай. 8-962-146-11-83, 8-960-555-2-333. (2)

...здания гаражей по ул. Фрунзе. Кирпичное строение, общая пл. 321 м.кв., участок 19 соток (в аренде). Цена 1 150 000 руб. 8-900-361-74-32. (м)

...РОЛЛЕТ №70. Центральный ряд. 8-920-834-04-71. (м)

...МАГАЗИН в с. Дареевичи. 8-920-84-64-388. (2)

...МАГАЗИН с участком земли. Центральная улица, недалеко от центра. 8-962-132-53-33. (1)

...недостроенный МАГАЗИН в центре города. Общая площадь 308 м.кв., участок 600 м.кв. 8-960-552-44-47. (м)

...пресс-подборщик ПРФ-180. 8-920-846-84-38. (2)

...коляска из 2 блоков. Цвет молочный. 8-920-857-95-07. (2)

...мало б/у коляска – 4 500 руб., новая белая кроватка + матрац (бамбук) – 5 000 руб., новый большой манеж – 2 000 руб., новый комбинезон-трансформер (овчина) – 3 000 руб. 8-953-277-62-36. (1)

...DVD диски (боевики) – 100 руб. за 3 шт. 8-920-861-79-77. (1)

...ЖК монитор – 2 000 руб., системный блок – 2 400 руб. 8-909-240-02-72. (м)

...срочно красивый старинный деревянный шкаф коричневого цвета – 2 000 руб.; современный платяной шкаф с антресолью коричневого цвета – 2 000 руб. 8-910-239-30-87. (2)

...шкаф-купе, запчасти на Москвич 2141. 8-952-967-02-18

...мягкий угловой диван + 2 кресла. 8-909-240-22-24. (2)

...металлоискатель «Carrett-350 Евро». Мало б/у, в отличном состоянии. 8-905-054-78-05. (м)

...дрова. 8-920-846-84-38, 8-961-105-71-97. (2)

...дрова от 1500 руб. 8-960-554-22-11 (м)

...новые чугунные толстостенные трубы диаметром 100, новый красный кирпич – 7 руб./шт., мотоцикл ИЖ-ПЛАНЕТА-3. 8-920-866-19-54. (2)

...металлические клетки для нутрий и кроликов, труба чугунная канализационная д. 100, труба оцинкованная д. 159, насос ручной водяной, газовая колонка пр-во Ленинград, деревянная дверь для надворных построек, газовая горелка к котлу БМЗ. 8-960-546-57-12. (2)

...веники березовые. Цена договорная. 8-950-699-71-94. (1)

...пчелорамки. 8-962-131-24-40. (4)

...2 сильных медоносных семьи пчел. 8-905-054-53-67

...корова 2 отелов. Погарский район. 8-930-825-71-13. (2)

...коза. 8-909-245-89-81. (м)

...дойные козы. 8-953-285-79-00

...дойные козы, козлята, молоко. 8-910-239-67-65, 2-40-75. (1)

...коза, козел, козлята, картофель, б/у пилорама, универсальная пила «Смоленск», рубанок, сверло, компьютер. 8-962-133-75-03

...поросята. 8-953-287-57-20

...домашний поросенок на мясо. 8-962-130-91-52. (1)

...птица: утки, гуси, мударды и др. Каждый вторник и четверг - на рынке. (5)

...плица на племя. 8-905-103-25-84. (1)

...британские котята. 8-953-290-79-37. (2)

...крупный и семенной домашний картофель, а также картофель на корм животным. 8-961-100-27-18. (2)

...крупный и семенной домашний картофель. 8-980-301-84-83. (1)

...семенной картофель. Сорта: «Журавинка», «Алладин». 8-920-865-52-27. (1)

...пшеница. Цена 9 руб./кг. Доставка. 8-961-003-12-23. (2)

...новая конная железная повозка на резиновом ходу – 3 000 руб., березовые веники – 40 руб./шт. 8-929-024-30-68. (2)

...конные грабли. 8-962-130-91-52. (1)

НА АВТОМОЙКУ
«БЕГЕМОТ»
ТРЕБУЕТСЯ
ПЕРСОНАЛ
8-961-100-33-44

КУПЛЮ

Куплю роторную косарку. 8-920-609-26-05. (1)

Куплю или приму в дар старую мебель: стол, стулья, шкаф, комод и др. 8-962-136-85-59

Покупаю кислородные баллоны. 8-905-104-65-61. (2)

Куплю картофель. 8-909-244-43-47. (м)

Куплю аккумуляторы, цветной метал, сплавы, припои. 8-953-280-59-95, 8-903-644-70-68. (6)

Куплю токарный станок по дереву. 8-909-240-02-72. (м)

Куплю козлят. 8-909-244-43-47. (м)

Куплю автомобиль в любом состоянии и любой марки за наличный расчет. Сам вывезу. 8-900-366-45-60. (36)

Куплю любой аварийный или проблемный автомобиль в день обращения. Возможны варианты обмена. 8-953-289-80-40

Куплю любой автомобиль. Можно аварийный. 8-920-864-25-60. (1)

Куплю автомобиль любого года выпуска и состояния. Можно битый. 8-953-291-33-05. (1)

РАБОТА

В магазин «Санги Стиль» на постоянную работу требуется продавец-кассир. 8-962-132-36-31

В магазин «Журавли-26» на постоянную работу требуются охранники, грузчик. Тел.: 2-25-27. (2)

На автомойку «Нептун» требуется автомойщик. 8-961-102-02-60. (2)

Требуется работник. 8-920-834-98-50

Требуется водитель, продавец, разнорабочие. 8-920-861-000-2. (1)

В нотариальную контору требуется сотрудница. Тел.: 2-38-86. (7)

Стародубскому почтамту на постоянную работу требуются: товаровед с опытом работы, почтальон, оператор связи. Оформление по ТК РФ, полный соцпакет. Обращаться по тел.: 2-24-25. (1)

Требуется оператор газовой котельной. Тел.: 2-12-57. (1)

Требуются рабочие на сбор ягод в Воронежской области («Острогожский плодосовхоз»). Проезд, проживание, питание – бесплатно. З/п от 30 000 руб. 8-951-851-96-79

Требуется продавец для работы в торговом центре. 8-905-101-77-55

В «Стародубское ГОРПО» на постоянную работу требуются продавцы продовольственных и непродовольственных товаров. Обращаться: пл. Советская, 10. Тел.: 8-961-102-79-99, 2-23-80 (звонить с 9:00 до 18:00)

В новый салон красоты требуются мастера-парикмахеры. 8-962-140-48-88. (м)

В такси приглашаем водителей с личным легковым авто. 8-980-334-01-00. (м)

Требуется водитель. Желательно с личным автотранспортом. 8-963-210-46-86, 8-905-054-53-56

Требуются монтажники окон. 8-929-023-84-99. (м)

В такси требуются водители, диспетчер. 8-920-830-38-44 (звонить с 10:00 до 21:00). (м)

ИЩУ РАБОТУ

Ищу работу в сфере полиграфии. Женщина, 44 года, в/о, знание ПК на уровне уверенного пользователя. 8-960-554-90-17 (Лилия)

ОБМЕН

Обменяю 2-ком. квартиру на часть дома с доплатой или продам. 8-961-000-28-83. (1)

Обменяю дом с удобствами, 100 м.кв., на 3-ком. квартиру или продам. Рассмотрю другие варианты. 8-920-846-58-38, 8-920-846-58-41

АРЕНДА

Сдается комната в общежитии по ул. Краснооктябрьской, 42.С мебелью. 8-920-845-20-52

Сдается 1-ком. квартира на длительный срок. 8-961-102-14-83. (2)

Сдается 1-ком. квартира по ул. Краснооктябрьской, 44. 8-929-023-05-64, 2-40-61 (звонить после 18:00). (2)

Сдается квартира по ул. Краснооктябрьской (напротив супермаркета «Журавли»). 8-920-84-64-388. (1)

Сдается полдома в центре города. 8-953-293-89-89

Сдается дом в п. Десятуха. На длительный срок. 8-953-292-98-86. (2)

Сдается в аренду складское помещение с оборудованием для производства тротуарной плитки, с последующей продажей. 8-961-002-64-93. (м)

Сдается торговая площадь в ТЦ по ул. Московская, 5, на 1-м и 2-м этаже. 8-903-868-62-26. (м)

В здании магазина «Заря» (на автостанции) сдается в аренду торговое/офисное помещение и парикмахерская. 8-962-140-80-08

Сдается в аренду помещение площадью 36 м.кв. в здании нотариальной конторы. Пер. Тросинина, 2 а. 8-906-500-39-96. (1)

Сдается в аренду магазин «Заря» (напротив рынка). Площадь 130 м.кв. 8-962-140-80-08.

В магазине «Универмаг», на цокольном этаже, сдается в аренду торговая площадь. 500 м.кв. Можно по частям. 8-962-140-80-08

Сниму комнату в общежитии. Порядок и оплату гарантирую. 8-980-318-76-83. (2)

Сниму 2-ком. квартиру на длительный срок. Порядок и своевременную оплату гарантирую. 8-960-557-13-09. (2)

ВЫГОДНАЯ АРЕНДА

Сдается в аренду
торговая площадь
по ул. Первомайской
(возле главного входа на рынок)
8-962-140-80-08

Сниму квартиру с хорошим ремонтом. Можно с мебелью. 8-906-699-67-20. (2)

Семья снимет дом или квартиру. 8-920-851-77-86, 8-920-836-87-43. (2)

Сдаем в аренду
торговые
площади на
цокольных
этажах магазинов
«Наш»
и «Зодиак»
8-962-135-93-09

Семья снимет 1-ком. квартиру на длительный срок. 8-910-332-64-43. (1)

Сниму 1-ком. квартиру. 8-909-245-50-11. (1)

УСЛУГИ

Сдается в аренду бетономешалка. 800 руб./сутки. Доставка на объект. 8-905-103-25-84. (1)

Искусственное осеменение коров. Выезд на дом. 8-950-691-59-97. (3)

Профессиональный клининг: уборка помещений, химчистка ковровых поверхностей и мягкой мебели, мойка окон и балконных рам, уборка подъездов и многое другое. Дешево. 8-980-302-83-88

В ДОБРЫЕ РУКИ

Отдам в добрые руки щенков от маленькой и умной дворняжки. 8-950-696-82-69

СТОЛ НАХОДОК

В магазине «Елена» (возле «Универмага») оставлен пакет с вещами. Обращаться в магазин.

В районе ул. Краснооктябрьской найдена связка ключей. 8-962-135-37-90

ИНФОРМАЦИЯ

В секцию «Футбол» производится набор детей 2005, 2006, 2007, 2008 г.р. Каждый понедельник, среда, пятница - городской стадион 19:30 час. (3)

Редакция газеты просит простить ей встречающиеся грамматические изъяны. Мы стремимся передать Вам информацию как можно быстрее. При этом сплошная корректура не представляется возможной. Спасибо за понимание.

Подать своё объявление Вы можете в нашем офисе по адресу: пл. Красная, 11 или по тел.: 8-903-819-22-19

TAXI
Такси «Хорошее» т. 345-345
Такси города Хороших людей
прямой мобильный номер
с городского т. 2-22-22

«Евросеть»

Отдел «Цветы»

Аптека

Отдел бытовой химии, товаров первой необходимости, повседневного спроса и др.

Мотоциклы, скутеры, велосипеды

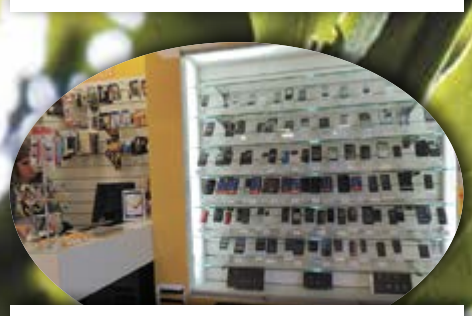

Отдел «Билайн»

Супермаркет «Наш»

«Фикс Прайс»
Подарки и нужные вещи по 45 рублей

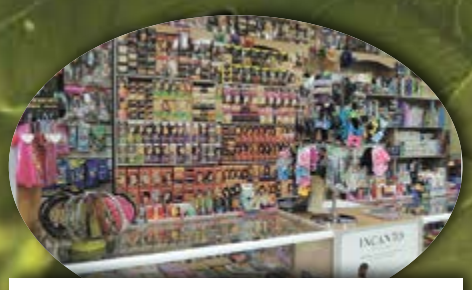

Отдел косметики, парфюмерии

Супермаркет
НАШ это...

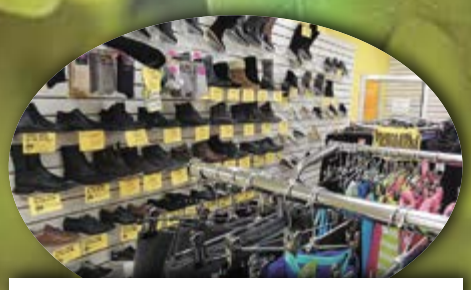

Отдел «Белорусский трикотаж, обувь»

Отдел «Бухгалтер+»

Приглашаем за покупками!

Бытовая техника

Отдел парфюмерии, косметики

Магазин «Московская ярмарка»

Отдел белорусского и турецкого трикотажа, белорусской косметики и парфюмерии, белорусских часов

Мебель от производителя

«Бегемотик» Развивающие игрушки

«Гламурики» Одежда для детей

Пекарня «НАШ ХЛЕБ»

TAXI
Такси «Хорошее» т. 345-345
Такси города – Хороших людей
прямой мобильный номер
с городского т. 2-22-22

ПРИЗОВОЙ СКАНВОРД №19

ПРИЗОВОЕ СЛОВО 1 2 3 4 5 6 7 8 9 10

СМС НА НОМЕР: 8-903-819-22-19

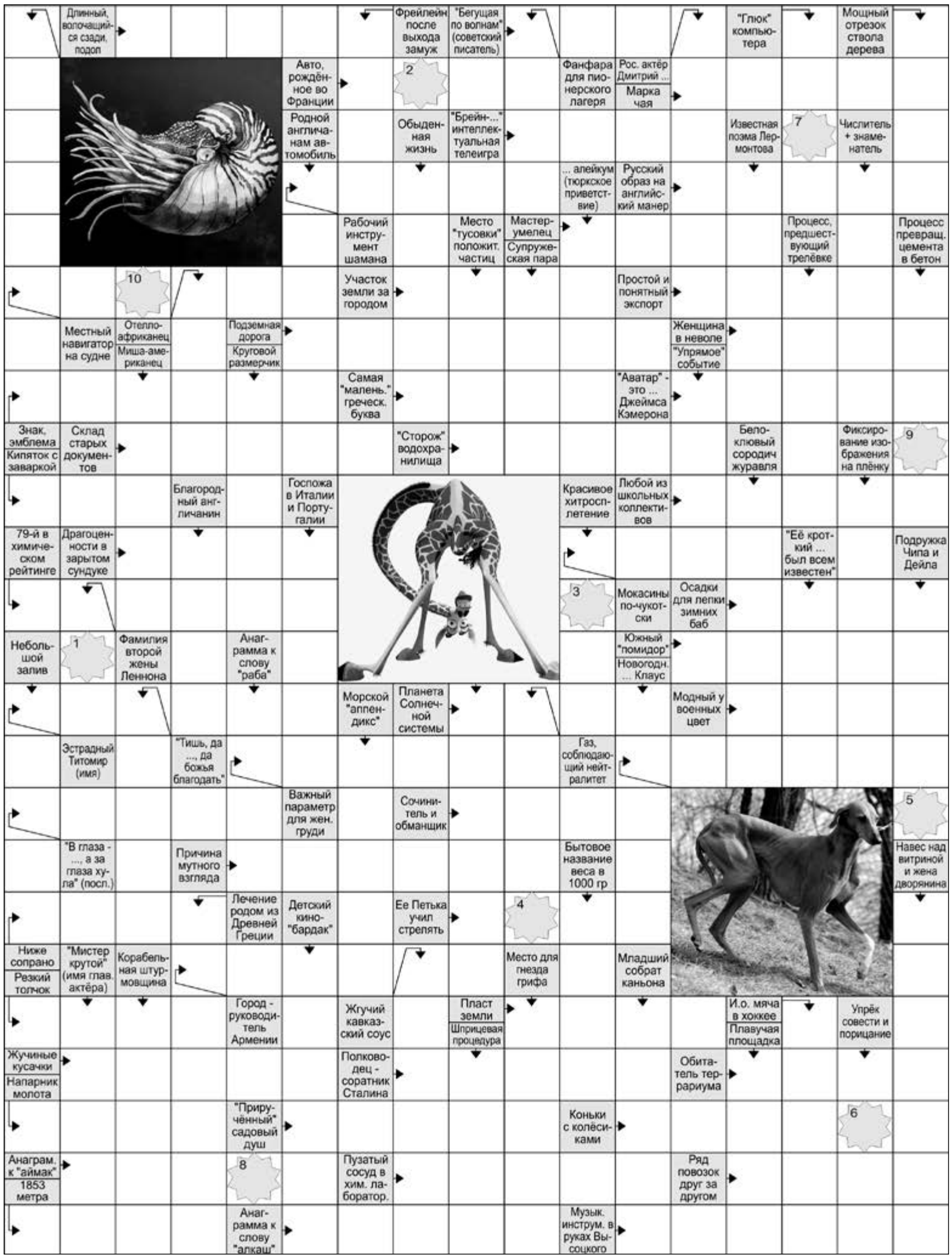

ОТВЕТЫ

НА ПРИЗОВОЙ СКАНВОРД №18 от 14 мая

Призовое слово ЛЕГКОАТЛЕТ

Количество правильных ответов **100**

Победители №18

Петренчук Галина Александровна
Козлова Светлана Алексеевна
Швед Елена Васильевна
Долгий Андрей Сергеевич
Черная Елена Петровна

ВНИМАНИЕ, КОНКУРС

Условия участия в конкурсе:

1. Разгадайте сканворд.
2. Из букв в серых «звездочках» составите слово («звездочка» №1 – первая буква загаданного слова, «звездочка» №2 – вторая буква ...и т.д.).
3. Пришлете разгаданное слово СМС-сообщением на номер редакции: 8-903-819-22-19 (стоимость СМС-сообщения - согласно тарифам вашего оператора)
4. Срок проведения: с момента выхода номера газеты, до 14 час. 30 мин. ближайшего вторника, после выхода.
5. Приславшие правильные ответы примут участие в лотерее, которая пройдет в ближайший вторник, после выхода газеты, в 15:00, в редакции газеты «Стародубский проспект», по адресу: пл. Красная, 11. В лотерее участвуют номера телефонов, с которых были присланы правильные ответы. Приглашаем всех желающих принять участие в лотерее и в вышеуказанное время, по вышесказанному адресу!
6. Победитель конкурса: 5 обладателей номеров телефонов, приславшие правильные ответы, выбранные посредством лотереи. На данные номера телефонов поступят звонки с телефона редакции.

Дополнительная информация по телефону редакции: 8-903-819-22-19

ПРИЗ НОМЕРА:
5 махровых полотенец в подарочной упаковке
Желаем удачи!

qr-код для быстрого доступа на сайт газеты стародубский-проспект.рф

Приблизительный прогноз погоды на 11 дней

дата	четверг 21 мая	пятница 22 мая	суббота 23 мая	воскресенье 24 мая	понедельник 25 мая	вторник 26 мая	среда 27 мая	четверг 28 мая	пятница 29 мая	суббота 30 мая	воскресенье 31 мая
осадки											
температура воздуха ночью	+14	+16	+15	+16	+16	+16	+18	+18	+19	+16	+14
температура воздуха днём	+26	+27	+27	+28	+26	+27	+30	+27	+28	+24	+27

Информационно-рекламная газета «Стародубский проспект». Учредитель, главный редактор и издатель Кадомский Алексей Алексеевич. Тел.: 8-903-819-22-19. Адрес редакции и издательства: 243240 Брянская обл., г. Стародуб, пл. Красная, 11. E-mail: starpro@bk.ru. Газета зарегистрирована Управлением Федеральной службы по надзору в сфере связи, информационных технологий и массовых коммуникаций по Брянской области. Регистрационное свидетельство ПИ № ТУ32-00130 от 29.06.2011 г. Ответственность за достоверность информации и качества рекламируемых товаров и услуг несут рекламодатели. Мнение редакции не всегда совпадает с мнением авторов. Газета распространяется частично бесплатно. Цена свободная. Разработка и дизайн Кушнир Геннадий.

Отпечатано в ЗАО «ПОЛИГРАФСЕРВИС» www.poligraphservice.ru г. Брянск, пр-д Московский, 15-а. Объём 4 п.л. Подписано в печать 20.05.2015 г. по графику - 17:00 факт. - 17:00 заказ №1421

TAXI
Такси «Хорошее» т. 345-345
Такси города Хороших людей
прямой мобильный номер
с городского т. 2-22-22

ТОВАР НЕДЕЛИ!
Журавли СУПЕРМАРКЕТ
Добро пожаловать!
г. Стародуб
ул. Краснооктябрьская, 53
Цены действительны с 15.05.2015г. по 28.05.2015г.

Сосиски СЛИВОЧНЫЕ 1 кг (Брянский мясокомбинат) 194 90 руб.
Ветчина НЕЖНАЯ 1 кг (Брянский мясокомбинат) 189 90 руб.
Блинчики С МЯСОМ 450 г (ИП Ильина) 49 90 руб.
Крабовые палочки VICI замороженные 4*200 г 154 90 руб.
СМЕТАНА 20% 200 г (Навля) 24 90 руб.
Творог НЕСТЕРКА 5% 400 г 71 90 руб.
Масло подсолнечное МАСЛЕНИЦА рафинирован. 1 л 59 90 руб.
Макаронные изделия ШЕБЕКИНСКИЕ 450 г в асс-те 29 90 руб.
Фасоль КРАСКИ ЛЕТА стручковая 400 г 69 90 руб.
Кукуруза ЗОЛОТАЯ ДОЛИНА 425 мл 32 90 руб.
Кофе НЕСКАФЕ ГОЛД 75 г 149 90 руб.
Молоко сгущенное ВОЛОКОНОВСКОЕ кофе 300 г 34 90 руб.

ОРГАНИЗАТОР АКЦИИ - ООО "РИТЕЙЛ" г. Брянск, пр-д Московский, 12, тел.: (4832) 63-53-42.
ТЕЛЕФОН ГОРЯЧЕЙ ЛИНИИ (4832) 33-23-02 (с 8.00 до 22.00)

ОКНА XXI века
Окна • двери • лоджии
конструкции из ПВХ

Brusbox • Rehau • Veka
LG • Salamander
Работаем по городу, району и области
Замеряем, доставляем и консультируем - бесплатно
В продаже: подоконники, отливы, откосы, москитная сетка
8-952-963-52-15
8-961-101-30-33
Подробная информация об участии в акции, её организаторе, правилах, призах, сроках, месте, порядке их получении по указанному телефону. Товар сертифицирован.

СТАРОДУБСКИЕ ОКНА
РАБОТАЕМ БЕЗ ПОСРЕДНИКОВ!!!
ВЫСОКОЕ КАЧЕСТВО • НЕМЕЦКИЕ ТЕХНОЛОГИИ • ДОСТУПНАЯ ЦЕНА

ПОДОКОННИКИ, ОТЛИВЫ, ФУРНИТУРА
для пластиковых окон
РЕМОНТ ОКОН
Замена некачественной фурнитуры на сертифицированную
REHAU
Unlimited Polymer Solutions
Адрес производства: г. Стародуб, ул. Ленина, д. 154 Д
(бывшая территория «Сельхозтехники»)
Бухгалтерия: пл. Красноармейская, д.55 А
МИНИМАЛЬНЫЙ СРОК ИЗГОТОВЛЕНИЯ!
Сервисное обслуживание нашим клиентам - гарантированно!
8-906-501-70-07 • 8-952-963-52-15
Подробная информация об участии в акции, её организаторе, правилах, призах, сроках, месте, порядке их получении по указанному телефону. Товар сертифицирован.